

4-6 ans

6-11 ans

12-14 ans



Bienvenue dans la



Tous en piste... Que ce soit à skis dans la neige fraîche des stations, à vélo et en quad sur les chemins de campagne ou bien encore au bord de l'eau à la barre d'un char à voile, cet hiver sera tonique ! Bien entendu, les activités artistiques et créatives sont aussi de la partie : danse, musique, cinéma... Autant de raisons de ressortir valise et sac à dos pour vivre entre copains des moments passionnants de partage et d'échange.

Les tout-petits

Les 1^{res} vacances entre copains

Neige, animaux, équitation, musique..... 10 à 12

Neige et glisse

Ski, surf, snowboard... suivez la piste des sports d'hiver !

Ski ou snowboard 14 à 25

Milieu montagnard, multiglisse, trappeurs 26 à 30

Sports sensations

L'occasion de vivre son sport préféré intensément

Équitation 32 à 35

Sports de montagne 36

Sports mécaniques 37 et 38

Activités nautiques 39

VTT/BMX 39

Multisport/Multiactivité

Une palette d'activités pour varier les plaisirs

Mer..... 40 et 41

Montagne 42 et 43

Campagne 44

Grandeur nature

Des activités liées à l'environnement et à nos amis les animaux

Milieu marin, pêche 45

Nos amis les animaux 46

Vivre comme

Rentre dans la peau d'un autre personnage et vis ses aventures

... un marin... un expert scientifique..... 47

Sciences et techniques

La formule pour cultiver tes neurones tout en t'amusant

Multimédia 48

Vacances studieuses

Apprendre tout en s'amusant et progresser à son rythme

Anglais et sport..... 48

Arts et création

Le coin des artistes en herbe qui souhaitent exprimer leurs talents

Cirque, cinéma 49

Cuisine..... 50

Danse, musique, théâtre 50 et 51

Multiart..... 51 et 52

galaxie des vacances

SOMMAIRE

NOUS CONNAÎTRE

Sommaire thématique.....	2
Les + de nos séjours	5
Notre projet éducatif	6

CÔTÉ PRATIQUE

Les bons plans	8
Sommaire par destination	53
Partir à moindre coût.....	54
Bien préparer son séjour.....	55
Voyage en toute sérénité.....	56
Accueil à Paris	57

INFOS & RÉSERVATION

Conditions générales	58/59
Garantie annulation.....	60
Comment s'inscrire.....	61
Bulletin de réservation	62
Où s'inscrire	63

Calendrier des vacances (toutes zones)

	Zone A	Zone B	Zone C
Toussaint		Samedi 20 octobre 2018 Lundi 5 novembre 2018	
Noël		Samedi 22 décembre 2018 Lundi 7 janvier 2019	
Hiver	Samedi 16 février 2019 Lundi 4 mars 2019	Samedi 9 février 2019 Lundi 25 février 2019	Samedi 23 février 2019 Lundi 11 mars 2019
Printemps	Samedi 13 avril 2019 Lundi 29 avril 2019	Samedi 6 avril 2019 Mardi 23 avril 2019	Samedi 20 avril 2019 Lundi 6 mai 2019

La zone A comprend les académies de :
Besançon, Bordeaux, Clermont-Ferrand, Dijon,
Grenoble, Limoges, Lyon, Poitiers.

La zone B comprend les académies de :
Aix-Marseille, Amiens, Caen, Lille, Nancy-Metz,
Nantes, Nice, Orléans-Tours, Reims, Rennes, Rouen
et Strasbourg.

La zone C comprend les académies de :
Créteil, Montpellier, Paris, Toulouse et Versailles.



À chaque âge sa colo

4-6 ans

les tout-petits

Des séjours sur mesure avec une équipe, des locaux et des activités spécifiques et adaptés au rythme et à l'équilibre de vos bouts de chou...

7-10 ans

l'âge des découvertes

De nombreux séjours proposés avec des thématiques riches et variées et des formules leur permettant de choisir l'intensité qu'ils veulent donner à leurs activités.

11-14 ans

autonomie et liberté

Nous proposons, dès la préadolescence, des séjours correspondant au besoin des jeunes d'affirmer leurs choix et de se responsabiliser : circuits itinérants, croisières, séjours à l'étranger...

14-21 ans

Retrouvez les séjours pour les ados et les jeunes adultes dans notre brochure vacances Jeunes hiver 2018/2019 et sur www.vacances-pour-tous.org

Chacun de nos séjours est un moment unique, où l'on donne à l'enfant la possibilité de choisir, d'apprendre, de progresser... Un cocktail de saveurs et d'émotions pour lui faire vivre une expérience inoubliable !

DU SPORT

Ski, équitation, voile... sur terre, en mer ou dans les airs... les enfants peuvent compter sur nos moniteurs diplômés pour développer leurs aptitudes et découvrir de nouvelles sensations. Le niveau de pratique requis est défini selon les compétences nécessaires.

DE LA DÉCOUVERTE

La curiosité participe de la construction des enfants. S'ouvrir sur le monde et les autres est un élément fondamental que nos équipes s'attachent à encourager, au travers des activités et des animations proposées.

DE LA CRÉATIVITÉ

La pratique d'une activité artistique ou scientifique contribue à l'autonomie et l'estime de soi. Comment ne pas être fier d'avoir réalisé une œuvre personnelle ou participé à une création collective ? Chez nous, tout est fait pour que l'enfant laisse libre cours à son imagination et en tire satisfaction.

DU SAVOIR

L'apprentissage est une composante essentielle de nos colonies. On y vient pour s'amuser autant que pour enrichir ses compétences. Cet enseignement se déroule dans un cadre porteur et prévenant, tant pour les débutants que pour les confirmés.

DE LA DÉTENTE

Quel que soit son âge, le respect du rythme de l'enfant est toujours préservé. Les moments de convivialité et de repos sont aussi importants que les séances d'activités. Les animateurs sont là pour y veiller.

Les + de nos séjours



Sous les labels de "Vacances pour tous" ou de "Ligue de l'enseignement-séjours éducatifs", la Ligue de l'enseignement est le leader européen du nombre de départs en séjours de vacances éducatifs pour les enfants et les jeunes.

Forte de 60 ans d'expérience, notre association propose chaque année plusieurs milliers de séjours durant les périodes de vacances scolaires vers 360 destinations différentes. Avec 160 structures d'accueil permanentes implantées partout en France, auxquelles s'ajoutent de très nombreuses localisations saisonnières, et des départs de toute la France, la Ligue de l'enseignement souhaite satisfaire les demandes et les besoins de tous les enfants et de leurs parents.

Un contrôle permanent

Tous nos séjours sont déclarés aux directions départementales de la Cohésion sociale.

Nos locaux et les projets de nos équipes sont contrôlés tant sur la qualité des activités que sur la sécurité.

Nous exerçons également nos propres contrôles par une commission chargée du respect de notre charte de qualité.

Un hébergement adapté

En itinérance ou sur site, les hébergements sont sélectionnés en fonction de leur proximité avec les lieux de pratique des activités. Les règles de vie sont organisées pour favoriser l'échange et la convivialité.

Nos formations BAFA/BAFD

La Ligue de l'enseignement forme chaque année de nombreux stagiaires BAFA et BAFD, dont la plupart réalisent leur stage pratique sur ses centres de vacances ou de loisirs. Ainsi, elle contribue à mieux fédérer ses animateurs autour de son projet éducatif.

Un encadrement de qualité

Pour les 4-6 ans : un animateur titulaire ou en cours de formation Bafa pour 6 enfants, ce qui est plus que le taux d'encadrement minimum requis.

Au moins un membre de l'équipe de direction a une formation spécifique "petite enfance".

Pour les plus de 6 ans : un animateur titulaire ou en cours de formation Bafa pour 8 ou 10 enfants (au lieu de 12 minimum requis).

Pour les activités spécifiques, nous faisons appel à des moniteurs brevetés d'État afin d'en garantir le bon déroulement.

Des séjours sur mesure

Parce qu'à chaque âge correspondent un moment de la vie et des besoins particuliers, les enfants sont répartis en groupes d'âge afin de mieux répondre à leurs spécificités. Ainsi, nos équipes d'encadrement adaptent leur projet pédagogique au participant.

Notre projet éducatif, notre

Label du secteur vacances de la Ligue de l'enseignement, Vacances pour tous est un acteur incontournable des colonies de vacances. Conduisant une réflexion permanente qui privilégie la qualité et la sécurité, nos équipes au plus près du terrain conçoivent et construisent des séjours comme des artisans, passionnés par leur métier. Pour mener à bien leurs projets, ils se fondent sur le projet éducatif, fraîchement repensé et reconstruit grâce à la participation et à l'implication de très nombreux membres de notre réseau. Notre projet établit l'équilibre entre les valeurs que nous défendons et les actions que nous menons à travers l'ensemble du territoire.

Un projet associé à une ambition : celle de faciliter l'accès aux vacances. Nous avons ainsi mis en place de nombreux départs régions et des aides possibles, afin d'ouvrir nos séjours au plus grand nombre d'enfants.



Pendant mon séjour :

Je me socialise et me construis

Favoriser le développement de l'esprit critique et d'analyse à travers l'expérience d'échanges collectifs.

Je trouve ma place dans le groupe

Découvrir la diversité et l'égalité à travers le groupe et se découvrir soi-même.

Je m'épanouis

Vivre une véritable expérience de vie collective et y participer. Échanger, s'enrichir les uns les autres.

Je donne mon opinion

Prendre en compte l'avis de chacun, discuter avec ses camarades et l'équipe encadrante.

Je suis acteur de mes vacances

S'exprimer, agir, être force de propositions. Découvrir d'autres cultures, d'autres histoires à travers de nouveaux copains.

Je respecte le principe de laïcité

Adopter un comportement respectueux envers les autres.

conception des vacances

Un environnement sécurisant

Pour satisfaire à la confiance que vous nous accordez, un personnel spécialement formé et attentif veille à l'intégrité de votre enfant tout au long de son séjour. Bien comprendre et respecter les règles de sécurité fait partie intégrante de notre projet pédagogique.

Grandir à travers le collectif

Nos colos permettent à chaque enfant ou jeune d'être soi-même, tout en apprenant au contact des autres. Un accompagnement sur mesure où l'équipe d'encadrement apporte aides et conseils personnalisés, pour suivre un parcours éducatif sur la durée.

Des équipes motivées

Les directeurs, animateurs, salariés et bénévoles sont le plus souvent issus des formations qualifiantes à l'animation volontaire de la Ligue de l'enseignement. Ils ont été choisis en fonction de critères rigoureux.



Des vacances éducatives

Les séjours, sans cesse réinventés, associent à la fois apprentissage et détente. Des espaces d'expériences enrichissantes basées sur le jeu et le plaisir, qui donnent un sens à la colonie.

Un réseau associatif

Grâce à une présence humaine et patrimoniale répartie sur l'ensemble du territoire, nous avons tissé un réseau dense et actif. Nous interagissons et construisons ensemble les séjours de demain.

Favoriser le bien-être

Cadre convivial, encadrement bienveillant, matériel adapté... tout est fait pour que l'éloignement avec le milieu familial soit le mieux vécu possible. L'enfant peut ainsi s'approprier le séjour pour le vivre pleinement !

La diversité est une force

Mobilisés dans la lutte contre toutes les discriminations, nous nous attachons à cultiver le "vivre ensemble".

Quelles que soient vos origines sociales ou vos orientations personnelles, nous vous réservons le même accueil.



Envie d'en savoir plus ?

Visionnez le film d'animation de notre projet éducatif sur : vacances-pour-tous.org



LES BONNS PLANS VACANCES POUR TOUS

PARS AVEC TON FRÈRE
OU TA SŒUR

Offre spéciale fratrie

5 % de réduction* à partir de l'inscription
du 2^e enfant à un séjour en brochure
Colonies de vacances ou *Vacances
Jeunes hiver 2018/2019*.

-5 %
à partir du
2^e enfant*

PARS AVEC
UN(E) AMI(E)

Parrainer, c'est gagner !

30 € de réduction pour le parrain et
20 € de réduction pour le filleul pour
toute inscription d'un enfant du parrain
et d'un enfant du filleul à un séjour de 7
jours minimum en brochure *Colonies de
vacances*, *Vacances Jeunes* ou *Séjours
linguistiques hiver 2018/2019*.

PARRAIN
-30 €**

FILLEUL
-20 €**

Spécial CE

5 % de réduction pour
toute inscription réalisée
par l'intermédiaire de votre comité
d'entreprise (hors transport).

-5 %
de réduction



Ces offres ne sont pas cumulables entre elles. Lorsque plusieurs offres sont possibles, la plus intéressante est appliquée.

* Offre proposée aux particuliers et valable à partir de l'inscription d'un 2^e enfant d'un même foyer, hors transport, hors supplément, hors garantie annulation optionnelle, sur le séjour le moins cher. Cette offre est cumulable avec les aides CAF.

** La réduction pour le filleul ne sera effective que s'il n'est jamais parti avec Vacances pour tous et reste limitée à 1 filleul par parrain. Les réductions pour l'enfant du parrain et pour l'enfant du filleul ne seront effectives que lorsque l'un et l'autre se seront inscrits sur un séjour d'au moins 7 jours en hiver 2018/2019 sur l'une des 3 brochures citées. Les réductions pour le parrain et le filleul ne sont applicables que si leurs adresses postales sont différentes.

COMPLÉTEZ LES 2 COUPONS ET JOIGNEZ-LES À VOTRE BULLETIN D'INSCRIPTION

LE PARRAIN Bon pour 1 réduction de 30€

Nom : Prénom :

Adresse :

Code postal : [] [] [] [] [] Ville :

E-mail :

N° de réservation :
CADRE RÉSERVÉ À VACANCES POUR TOUS

LE FILLEUL Bon pour 1 réduction de 20€

Nom : Prénom :

Adresse :

Code postal : [] [] [] [] [] Ville :

E-mail :

N° de réservation :
CADRE RÉSERVÉ À VACANCES POUR TOUS



LES TOUT-PETITS



4-6 ans

Les p'tits lutins de la montagne

Annecy - Haute-Savoie

Une première colo en pleine nature avec une multitude d'activités en douceur pour des p'tits lutins câlins et dynamiques !

Programme

Activités en lien avec un thème imaginaire : poney (balade au cœur de la forêt et jeux en manège), parcours aventure et tyrolienne, balade en forêt jusqu'à la Croix du Crêt ou au parc à biches.

Spécial automne : minispectacles de théâtre présentés par un vrai Lutin (artiste professionnel)

Spécial printemps : miniferme (lapins, poules, coq, truie, chèvres et moutons), et sortie pique-nique avec visite de la fromagerie.

Cadre sécurisé adapté aux petits, leur permettant un élan vers l'autonomie en respectant leurs besoins d'hygiène, de confort, d'équilibre physique et affectif.

Autres activités : grands jeux, activités manuelles, veillées et feu de camp... des rires, des chants et des jeux pour être heureux !

Effectif du groupe : 24 participants.

Cadre et mode de vie

Centre des Puisots : implanté dans une vaste clairière, il est situé à 800 m d'altitude. Les enfants sont hébergés dans 4 chalets. Le centre dispose de nombreux équipements et se trouve particulièrement adapté à l'accueil des jeunes enfants.

Capacité d'accueil totale : 64 participants.

Hiver 2018-2019 Prix par participant par séjour

RÉF : 074 005 001

Toussaint

21/10-27/10, 28/10-03/11 429

Printemps

14/04-20/04, 21/04-27/04, 28/04-04/05 429

Premier repas inclus : dîner. Dernier repas inclus : déjeuner.

Suppléments transport

Villes	Tarif	Villes	Tarif
Annecy	Car 42	Lyon	Car 72
Bordeaux	Train 224	Marseille	Train 184
Bourg-en-Bresse	Train 72	Montélimar	Train 72
Chambéry	Train 72	Nancy	Train 224
Clermont-Ferrand	Train 72	Nantes	Train 224
Grenoble	Train 72	Paris	Train 165
Le Puy-en-Velay	Train 72	Saint-Étienne	Train 72
Lille	Train 224	Valence	Train 72

Train jusqu'à Annecy + car.

4-6 ans

Les p'tits Boulis de la montagne

Annecy - Haute-Savoie

Une première colo à la neige avec une multitude d'activités en douceur pour des p'tits Boulis câlins et dynamiques !

Programme

Activités variées : jeux de neige, luge, ski de fond, raquettes, patinoire, cinéma, soirée savoyarde (raclette et feu de camp), jeux dans la forêt... Évolution dans un cadre sécurisé adapté aux tout-petits, leur permettant un élan vers l'autonomie en respectant leurs besoins d'hygiène, de confort, d'équilibre physique et affectif.

Autres activités : activités manuelles, veillées, rires, chants et jeux pour être heureux !

Effectif du groupe : 24 participants.

Cadre et mode de vie

Centre des Puisots : implanté dans une vaste clairière, il est situé à 800 m d'altitude. Les enfants sont hébergés dans 4 chalets. Le centre dispose de nombreux équipements comme un parcours aventure, un mur d'escalade, une structure à grimper, une miniferme... il est particulièrement adapté à l'accueil des jeunes enfants.

Capacité d'accueil totale : 64 participants.

Hiver 2018-2019 Prix par participant par séjour

RÉF : 074 005 001

Hiver

10/02-16/02, 17/02-23/02, 24/02-02/03, 03/03-09/03 491

Premier repas inclus : dîner. Dernier repas inclus : déjeuner (panier-repas).

Suppléments transport

Villes	Tarif	Villes	Tarif
Annecy	Car 42	Lyon	Car 72
Bordeaux	Train 224	Marseille	Train 184
Bourg-en-Bresse	Train 72	Montélimar	Train 72
Chambéry	Train 72	Nancy	Train 224
Clermont-Ferrand	Train 72	Nantes	Train 224
Grenoble	Train 72	Paris	Train 165
Le Puy-en-Velay	Train 72	Saint-Étienne	Train 72
Lille	Train 224	Valence	Train 72

Train jusqu'à Annecy + car.



4-6 ans

Nouveau

Mini-vertaco' des neiges

Autrans - Isère

Un séjour pour découvrir les joies de la neige à la montagne, tout en douceur !

Programme

Partir à l'aventure et comprendre comment vivent les Vertacos, habitants du plateau du Vercors, au travers d'activités ludiques extérieures et dans le centre : chausser les skis de fond dans le parc et se déplacer dans la neige ; parcourir la forêt hivernale en raquettes et s'amuser à reconnaître les empreintes d'animaux dans la neige ; jouer au grand jeu de l'oie de la faune et la flore dans le musée du chalet canadien ; glisser et rigoler sur sa luge sur les pentes douces du Vercors ; visiter la fromagerie des marmottes, et y prendre son goûter !

Autres activités : veillées contes et légendes du Vercors, boum, repas régionaux agrémenteront cette colo 100 % découvertes. Séjour spécialement adapté aux plus jeunes, car ici on prend son temps ! Tous les moments de la vie quotidienne font l'objet d'une attention particulière de la part de l'équipe d'animation : se lever, s'habiller presque tout seul, rigoler avec ses copains et copines dans les chambres.

Effectif du groupe : 24 participants.

Cadre et mode de vie

Centre de jeunesse Le Vertaco' : situé à 35 km de Grenoble, au cœur du parc naturel régional du Vercors, à 1000 m d'altitude dans un cadre d'exception et à quelques minutes du centre du village. Situé dans un parc clos et arboré de 7 ha, le centre est implanté à 10 min du stade de neige (ski alpin) et au départ des pistes de ski nordique. Il se prête idéalement à la pratique d'activités extérieures. Un chalet avec salle de projection, bibliothèque, ludothèque, salles d'activités, complète ces équipements. Chambres de 4 à 6 lits avec sanitaires complets.

Capacité d'accueil totale : 280 participants.

Hiver 2018-2019 Prix par participant par séjour

RÉF : 038 003 001

Hiver

10/02-16/02, 17/02-23/02, 24/02-02/03, 03/03-09/03 476

Premier repas inclus : goûter. Dernier repas inclus : déjeuner (panier-repas).

Suppléments transport

Villes	Tarif	Villes	Tarif
Annecy	Train 72	Lyon	Train 72
Chambéry	Train 72	Marseille	Train 112
Grenoble	Car 42	Paris	Train 185
Lille	Train 210	Valence	Train 72

Train jusqu'à Grenoble + car.



4-6 ans

Premières vacances à l'océan Taussat - Gironde

Jouer, courir, apprendre à faire du vélo et de la trottinette, dessiner, chanter... que d'amusement en perspective ! Un séjour idéal pour une première colo à l'océan.

Programme

Apprentissage du vélo et de la trottinette dans l'enceinte du centre, pêche à pied dans le bassin à marée basse, baignade dans la piscine du centre (selon météo).

Une journée au parc d'attractions de la Coccinelle pour profiter de la minifermé et des jeux gonflables. Une sortie à la journée avec pique-nique à la dune du Pilat pour jouer dans le sable les pieds dans l'eau.

Autres activités : land art, activités manuelles, grands jeux, veillées...

Effectif du groupe : 20 participants.

Cadre et mode de vie

Dans le bassin d'Arcachon, au bord de l'océan avec un accès direct à la plage.

Centre Castel Landou : composé de 4 bâtiments dont 1 château, implantés dans un vaste parc avec une piscine chauffée. Chambres de 4 à 8 lits avec sanitaires et douches intégrés ou à proximité. Les repas sont cuisinés sur place par un professionnel qui veille à l'équilibre alimentaire.

Capacité d'accueil totale : 195 participants.



4-6 ans

Premier séjour "Neige et soleil en Champsaur" Ancelle - Hautes-Alpes

Sa première colo à la montagne pour appréhender la neige et la sensation de glisse tout en découvrant la nature.

Programme

Encadrés par une équipe d'animateurs compétents, les plus petits pourront découvrir les joies d'un séjour à la montagne en toute sécurité.

Un programme varié pour découvrir les plaisirs des vacances à la neige : initiation au ski de fond par des moniteurs ESF, glissades en luge, construction d'igloo, balade en raquettes à la découverte de la faune et de la flore locales, soirées contes et batailles de boules de neige !

Autres activités : jeux de neige, ateliers artistiques et d'expression, veillées.

Effectif du groupe : 20 participants.

Cadre et mode de vie

Les six chalets de la Martégale vous accueillent dans un cadre montagnard et chaleureux. Chambres de 4 à 6 lits, sanitaires complets à chaque étage, salles d'activités et de jeux, 2 salles de restauration, 6 ha de terrain autour du centre. Accès au village d'Ancelle par un sentier piéton.

Capacité d'accueil totale : 246 participants.



Hiver 2018-2019 Prix par participant par séjour

RÉF : 069 004 001

Hiver

02/03-08/03

603

Premier repas inclus : dîner. Dernier repas inclus : déjeuner.

Suppléments transport

Villes	Tarif	Villes	Tarif
Gap	Car 25	Marseille	Train 105
Grenoble	Car 72	Paris	Train 215
Lyon	Train 100	Valence	Train 60

Train jusqu'à Grenoble ou Gap + car.

Hiver 2018-2019 Prix par participant par séjour

RÉF : 074 002 001

Toussaint

21/10-27/10, 28/10-03/11

475

21/10-03/11

806

Printemps

14/04-20/04, 21/04-27/04, 28/04-04/05

475

14/04-27/04

806

Premier repas inclus : dîner. Dernier repas inclus : déjeuner (panier-repas).

Suppléments transport

Villes	Tarif	Villes	Tarif
Anancy	Train 171	Lyon	Train 171
Bordeaux	Train 42	Montélimar	Train 171
Bourg-en-Bresse	Train 171	Nantes	Train 124
Chambéry	Train 171	Paris	Train 158
Clermont-Ferrand	Train 171	Saint-Étienne	Train 171
Grenoble	Train 171	Toulouse	Train 124
Le Puy-en-Velay	Navette 171	Valence	Train 171





LES TOUT-PETITS Découverte artistique



4-6 ans



L'atelier des arts Baugé - Maine-et-Loire

Un séjour idéal pour des premières vacances. Accompagnés par des animateurs spécialisés, les enfants développeront leur sens artistique et vivront un séjour aussi original qu'enrichissant.

Programme

Découverte vivante de la musique et des arts.

Atelier musique : 1 h 30/jour. Approche du monde sonore et initiation à la pratique musicale, vocale et instrumentale sous forme d'ateliers ludiques courts (comptines, chants, utilisation d'objets sonores et d'instruments de percussion). Développement de l'écoute, découverte des instruments, jeux de reproduction et de création.

Ateliers arts et expression : en alternance chaque jour, atelier arts plastiques ou atelier danse et théâtre, en 1 ou 2 séances de 45 min à 1 h. Possibilité de réaliser un conte musical en fin de séjour.

Autres activités : jeux d'extérieur, volley-ball, tennis en accès libre, ping-pong, grands jeux...

Effectif du groupe : 10 participants.

Cadre et mode de vie

Au cœur de l'Anjou, à 2 h de Paris, le centre de vacances est situé à la périphérie du bourg de Baugé, dans un domaine composé de prairies, de bois et d'un petit étang.

Centre musical permanent : chambres de 6 à 7 lits, nombreuses salles d'activités et de musique. Restaurant panoramique, cuisine maison élaborée avec les produits locaux issus de l'agriculture biologique. Matériel musical permanent (pianos, batterie, percussions).

Ce centre accueille des colonies pour jeunes jusqu'à 17 ans.

Capacité d'accueil totale : 100 participants.

Hiver 2018-2019 Prix par participant par séjour

RÉF : 098 001 001

Toussaint	
21/10-27/10	555
Printemps	
21/04-27/04, 28/04-04/05	570
21/04-04/05	1010

Premier repas inclus : dîner. Dernier repas inclus : déjeuner.

Suppléments transport

Villes	Tarif	Villes	Tarif
Angers	Car 24	Paris	Train 90
Le Mans	Train 40		

Train jusqu'à Angers + car.

4-6 ans

Mon premier poney et les animaux de la ferme Chevillon - Yonne

La première colo de votre enfant et son doudou dans un cadre familial pour câliner son poney préféré, découvrir l'équitation et les animaux de la ferme.

Programme

Poney : 3 h/jour au contact des poneys, encadrées par des moniteurs permanents diplômés d'État, spécialement formés pour l'accueil des plus petits. Votre enfant découvrira l'équitation en toute sécurité grâce à une pédagogie ludique. Il pourra soigner et monter son poney, découvrir reprises, promenades, soins aux poneys, jeux équestres, voltige, balade en calèche... et repartir avec un diplôme.

La ferme pédagogique : poules, lapins, chèvres, moutons, canards, cochons pourront être caressés, nourris. Les enfants changeront les litières, ramasseront et assisteront à l'éclosion des œufs, fabriqueront de la confiture ou un pain à l'ancienne.

Nouveau : miniséjour pour un premier départ tout en douceur. Un séjour court mais assez long pour découvrir le plaisir des vacances entre copains et rapporter des souvenirs plein sa valise.

Autres activités : activités manuelles, atelier cuisine, théâtre, jeux d'extérieur, contes, veillées et repas à thème, spectacle, trampoline, boum...

Effectif du groupe : 10 participants.

Cadre et mode de vie

Au cœur de la Bourgogne, dans un cadre exceptionnel à 1 h 30 de Paris et 40 km d'Auxerre. Hébergement de plain-pied. Chambres de 4 à 8 lits avec sanitaires attenants. Salles d'activités et de spectacle. Menus copieux et équilibrés préparés par une diététicienne. Infrastructures couvertes permettant le maintien des activités par tous les temps.

Centre labellisé École française d'équitation.

Capacité d'accueil totale : 90 participants.

Hiver 2018-2019 Prix par participant par séjour

RÉF : 102 002 001

Toussaint	
20/10-27/10, 27/10-03/11	585
Noël/Nouvel An	
22/12-29/12, 29/12-05/01	689
Hiver	
16/02-23/02, 23/02-02/03, 02/03-09/03	580
Printemps	
13/04-23/04, 20/04-27/04, 27/04-04/05	613

Premier repas inclus : goûter. Dernier repas inclus : petit déjeuner.

Suppléments transport

Ville	Tarif
Paris	Car 85

(1) Miniséjours : aller en train jusqu'à Joigny + car. Retour en car.





NEIGE ET GLISSE



6-11 ans

Follement nordique Les Arrentès-de-Corcieux/ Gérardmer - Vosges

En hiver, les aventures nordiques, c'est à Clairsapin.

Programme

Ski alpin : 2 demi-journées de ski alpin, soit 4 à 5 h/jour en moyenne, selon la fatigue et les souhaits des participants, encadrées par les animateurs diplômés du centre.

Biathlon : 2 séances de 2 h avec tir à la carabine et ski de fond, encadrées par des moniteurs diplômés.

Cani-randonnée : 1 séance d'une heure encadrée par un musher professionnel. Balade découverte avec des chiens nordiques auxquels on est relié par une longe. Sensations et plaisirs garantis.

Patinoire : 1 séance à la patinoire de la station. Découverte du milieu avec nos animateurs.

Autres activités : grands jeux, veillées, soirée vidéo et disco.

Effectif du groupe : 50 participants.

Cadre et mode de vie

Centre Clairsapin : situé à une dizaine de kilomètres des pistes de ski, le centre de vacances, bien aménagé et très confortable, est entouré d'un grand parc boisé. Hébergement en chambres de 3 à 6 lits avec sanitaires complets. 2 salles de restaurant et des salles d'activités aménagées en coin jeux, lecture, vidéo, ping-pong.

Capacité d'accueil totale : 120 participants.



6-11 ans

Premières traces dans la neige !

Autrans - Isère

Premières traces dans la neige : à toi de jouer !

Programme

Autrans est une station-village familiale où les sapins côtoient skieurs, trappeurs et chiens de traîneau. Avec son snow-park, ses 2 domaines de ski alpin et ses quelque 130 km de pistes de ski de fond, Autrans-Méaudre est la station pour débuter !

Un séjour tout confort pour faire ses premières traces dans la neige. Le rythme du séjour permet de découvrir la montagne en hiver tout en douceur.

Ski alpin : 5 séances de ski pour maîtriser le chasse-neige, les dérapages et être autonome. Tous les jours, 2 h de cours encadrés par un moniteur de l'École de ski français. Le reste de la journée : ski libre avec l'équipe d'animation. Passage de niveaux possible, avec cérémonie de remise des insignes par les moniteurs ESF lors d'une mémorable soirée festive !

Autres activités : la neige, c'est aussi en raquettes qu'on la découvre : 1 séance encadrée par un accompagnateur de moyenne montagne, et plein d'activités autour du musée du Ski, des grands jeux, veillées et repas régionaux. Et tous les moments de partage et de rigolade !

Effectif du groupe : 30 participants.

Cadre et mode de vie

Dans un parc clos et arboré de 7 ha, le centre est situé à 10 min du stade de neige. Chaque tranche d'âge dispose d'un lieu de vie. Hébergement dans 5 pavillons indépendants de plain-pied, en chambres de 4 à 6 lits, avec sanitaires complets. 1 pavillon avec infirmerie, 1 chalet avec salle de projection, bibliothèque, salles d'activités. 3 salles de restaurant conviviales. Centre de vacances rénové en 2018.

Capacité d'accueil totale : 280 participants.

Hiver 2018-2019 Prix par participant par séjour

RÉF : 038 003 001

Hiver

10/02-16/02⁽¹⁾, 17/02-23/02⁽²⁾, 24/02-02/03, 03/03-09/03 602

Premier repas inclus : goûter. Dernier repas inclus : déjeuner (panier-repas).

Suppléments transport

Villes	Tarif	Villes	Tarif
Annecy	Train 72	Lyon	Train 72
Chambéry	Train 72	Marseille	Train 112
Grenoble	Car 42	Paris	Train 185
Lille	Train 210	Valence	Train 72

Train jusqu'à Grenoble + car.

Hiver 2018-2019 Prix par participant par séjour

RÉF : 054 016 001

Hiver

10/02-16/02⁽¹⁾, 17/02-23/02⁽²⁾, 24/02-02/03⁽³⁾, 03/03-09/03⁽³⁾ 495

Premier repas inclus : dîner. Dernier repas inclus : déjeuner (panier-repas).

Suppléments transport

Villes	Tarif	Villes	Tarif
Auxerre ⁽¹⁾	Car 110	Mulhouse ⁽³⁾	Car 90
Bar-le-Duc / Saint-Dizier ⁽³⁾	Car 110	Nancy ⁽³⁾	Car 90
Châlons-en-Champagne ⁽³⁾	Car 110	Paris ⁽²⁾	Car 160
Colmar ⁽³⁾	Car 90	Reims ⁽³⁾	Car 110
Dijon ⁽¹⁾	Car 110	Strasbourg ⁽³⁾	Car 90
Épinal ⁽³⁾	Car 90	Troyes ⁽³⁾	Car 110
Metz ⁽³⁾	Car 90	Vitry-le-François ⁽³⁾	Car 110

(1) (2) (3) Départs des villes mentionnées impossibles à ces dates.





6-12 ans

Ma première colo au ski ! Le Collet-d'Allevard - Isère

Un domaine skiable varié, évolutif où la nature est préservée. Tous les ingrédients sont réunis pour une première colo réussie !

Programme

Ski alpin : 4 jours de pratique avec des animateurs spécialisés et expérimentés dans l'encadrement de séjour de montagne. Au programme : initiation au ski, plaisir et bonne ambiance !

Ici, pas question de transformer les enfants en champions, mais davantage de leur faire partager les joies de la montagne et du ski.

Les enfants sont répartis en petits groupes pour permettre à chacun de skier à son niveau et à son rythme. Passage de test ESF en fin de séjour.

Pour le plus grand plaisir de nos skieurs en herbe : boum, soirée trappeur, grands jeux, etc.

Autres activités : une journée de repos en milieu de semaine pour continuer à découvrir la montagne autrement avec une sensibilisation au milieu naturel et une sortie en raquettes, encadrée par un guide de moyenne montagne pour partir à la recherche de traces des animaux qui peuplent nos sommets. Après la glisse, les plaisirs de l'hiver continuent avec la luge, les bonhommes de neige, la sculpture sur glace...

Effectif du groupe : 50 participants.

Cadre et mode de vie

À 50 km de Grenoble et de Chambéry, à 1 500 m d'altitude, entre haute montagne et forêt, avec vue panoramique sur toute la vallée : bienvenue au Collet-d'Allevard ! La diversité du domaine skiable permet à chacun de trouver son bonheur.

Centre Jeanne Géraud : hébergement en chambres de 4 lits, douche pour 2 chambres, wc à l'étage. 5 salles d'activités et 2 salles polyvalentes, restaurant...

Capacité d'accueil totale : 138 participants.

Hiver 2018-2019 Prix par participant par séjour

RÉF : 100 157 001

Hiver

17/02-23/02, 24/02-02/03 650

Premier repas inclus : dîner. Dernier repas inclus : déjeuner (panier-repas).

Suppléments transport

Villes	Tarif	Villes	Tarif
Lille	Train 200	Paris	Train 140
Lyon	Train 90	Rennes	Train 220
Marseille	Train 105	Valence	Car 70
Nantes	Train 205		

Train jusqu'à Valence + car.

6-11 ans

Ski tranquille et chiens de traîneau

Les Arrentès-de-Corcieux/ Gérardmer - Vosges

Mon expérience de futur champion de ski !

Programme

Ski alpin : 5 demi-journées dont 2 h encadrées par des moniteurs ESF avec passage des étoiles en fin de séjour. Pour les skieurs confirmés, possibilité de skier avec les animateurs diplômés du centre.

Chiens de traîneau : 1 séance de chiens de traîneau (cani-raquettes selon conditions météorologiques) avec les chiens huskies.

Autres activités : découverte de la faune et la flore vosgiennes, balade dans Gérardmer avec visite d'un artisan. Veillée chaque soir.

Effectif du groupe : 50 participants.

Cadre et mode de vie

Les domaines skiables de Gérardmer et La Bresse proposent plus de 200 km de pistes tous niveaux confondus.

Centre Clairsapin : situé à une dizaine de kilomètres des pistes de ski, le centre, bien aménagé et très confortable, est entouré d'un grand parc boisé. Hébergement en chambres de 3 à 6 lits avec sanitaires complets. 2 salles de restaurant et des salles d'activités aménagées en coin jeux, lecture, vidéo, ping-pong.

Capacité d'accueil totale : 120 participants.

Hiver 2018-2019 Prix par participant par séjour

RÉF : 054 016 001

Hiver

10/02-16/02⁽¹⁾, 17/02-23/02⁽²⁾, 24/02-02/03⁽³⁾, 03/03-09/03⁽³⁾ 495

Premier repas inclus : dîner. Dernier repas inclus : déjeuner (panier-repas).

Suppléments transport

Villes	Tarif	Villes	Tarif
Auxerre ⁽¹⁾	Car 110	Mulhouse ⁽³⁾	Car 90
Bar-le-Duc / Saint-Dizier ⁽¹⁾	Car 110	Nancy ⁽¹⁾	Car 90
Châlons-en-Champagne ⁽¹⁾	Car 110	Paris ⁽¹⁾	Car 160
Colmar ⁽¹⁾	Car 90	Reims ⁽¹⁾	Car 110
Dijon ⁽¹⁾	Car 110	Strasbourg ⁽¹⁾	Car 90
Épinal ⁽¹⁾	Car 90	Troyes ⁽¹⁾	Car 110
Metz ⁽¹⁾	Car 90	Vitry-le-François ⁽¹⁾	Car 110

(1) (2) (3) Départs des villes mentionnées impossibles à ces dates.



6-12 ans

Sur les pistes vosgiennes Xonrupt-Longemer - Vosges

Ski alpin, ski de fond, jeux de neige, balade en raquettes... une colo 100 % sport et détente !

Programme

Les adeptes de ski trouveront sur les domaines de La Bresse, de Gérardmer et de la Schlucht les pistes adaptées à leur niveau, du débutant au plus émérite.

Ski alpin : séances de 2 h/jour de cours ESF (sur 5 demi-journées), avec passage de tests en fin de séjour.

Possibilité, pour les skieurs confirmés, de pratiquer le ski encadré par les animateurs du centre.

Autres activités : une sortie station, une sortie raquettes pour découvrir la forêt vosgienne ou sortie ski de fond, une visite d'artisan et des jeux de neige compléteront ce programme riche. Les animations de soirées, nombreuses et variées, seront assurées par les animateurs du centre.

Effectif du groupe : 80 participants.

Cadre et mode de vie

Au cœur de la vallée des lacs vosgiens, Xonrupt-Longemer est connue pour son environnement protégé. La présence de canons à neige garantit un enneigement de qualité.

Centre Les Jonquilles : hébergement en chambres de 5 lits avec sanitaires à proximité. Espaces conviviaux et nombreuses salles d'activités. Car à disposition permettant l'accès aux activités de manière régulière et quotidienne.

Capacité d'accueil totale : 180 participants.

Hiver 2018-2019 Prix par participant par séjour

RÉF : 057 001 001

Hiver

10/02-16/02⁽¹⁾, 17/02-23/02, 24/02-02/03⁽²⁾, 03/03-09/03⁽¹⁾ (2) (3) 495

Premier repas inclus : dîner. Dernier repas inclus : déjeuner (panier-repas).

Suppléments transport

Villes	Tarif	Villes	Tarif
Auxerre ⁽¹⁾	Car 110	Metz ⁽¹⁾	Car 90
Bar-le-Duc ⁽²⁾	Car 90	Mulhouse ⁽¹⁾	Car 90
Besançon ⁽¹⁾	Car 110	Nancy ⁽¹⁾	Car 90
Champagne-Ardenne ⁽¹⁾	Car 110	Paris	Car 150
Charleville-Mézières ⁽²⁾	Car 110	Reims ⁽²⁾	Car 90
Chaumont ⁽²⁾	Car 110	Saint-Dizier ⁽²⁾	Car 110
Colmar ⁽¹⁾	Car 90	Strasbourg ⁽¹⁾	Car 90
Dijon ⁽¹⁾	Car 110	Troyes ⁽²⁾	Car 110
Épinal ⁽¹⁾	Car 90	Vitry-le-François ⁽²⁾	Car 110
Lyon ⁽²⁾	Car 150		

Paris : départs toutes dates.

(1) (2) (3) Départs des villes mentionnées impossibles à ces dates.



6-14 ans

Ski plaisir et chiens de traîneau

La Chapelle-d'Abondance - Haute-Savoie

Ce séjour est un combiné idéal pour les enfants aimant les animaux (les huskies en particulier) et les sports de glisse.

Programme

La Chapelle-d'Abondance est la station idéale pour passer une colo inoubliable à la montagne.

Ski alpin : 4 à 6 h de glisse par jour, accompagné par les animateurs du centre, sur le domaine skiable de La Chapelle-d'Abondance, première entrée des Portes du Soleil.

Une demi-journée de repos sera proposée en milieu de séjour en fonction de la fatigue des enfants.

Possibilité de cours ESF : 2 h/jour avec passage d'étoiles en fin de séjour.

Chiens de traîneau : initiation à la conduite d'attelage où les participants apprennent à conduire un traîneau (1/2 heure de conduite), visite de l'exposition présentant les différentes races de chiens. Activité remplacée par la cani-rando si manque de neige.

Autres activités : luge, découverte de la station, détente, jeux, veillées, soirée de fin de séjour.

Effectif du groupe : 40 participants.

Cadre et mode de vie

Entre le lac Léman et le mont Blanc, La Chapelle-d'Abondance (1500 à 2100 m) est un village authentique qui offre 75 km de pistes et des équipements de qualité. Il est relié au domaine skiable des Portes du Soleil et ses 600 km de pistes.

Chalet Le Carlina : à 5 min des pistes (navette au départ du centre). Hébergement convivial et chaleureux, en chambres de 2 à 9 lits avec douche. Nombreuses salles d'activités avec TV/vidéo, baby-foot et tables de ping-pong.

Capacité d'accueil totale : 190 participants.

Hiver 2018-2019 Prix par participant par séjour

Ski + ESF Ski

RÉF : 067 013 001

Hiver

10/12-16/02⁽¹⁾, 17/02-23/02

755

685

Premier repas inclus : dîner. Dernier repas inclus : déjeuner (panier-repas).

Suppléments transport

Villes	Tarif	Villes	Tarif
Besançon ⁽¹⁾	Train 100	Mulhouse	Car 100
Colmar	Car 100	Nancy	Train 100
Épinal	Train 100	Paris ⁽¹⁾	Train 240
Lyon ⁽¹⁾	Train 130	Reims	Train 100
Metz	Train 100	Strasbourg	Car 100

Train jusqu'à Thonon-les-Bains + car ou train jusqu'à Mulhouse ou Strasbourg + car pour Besançon, Épinal, Metz et Nancy.
Paris et Lyon : départs à toutes dates.

⁽¹⁾ Départs des villes mentionnées impossibles à ces dates.



6-14 ans

Aventures nordiques Les Arrentès-de-Corcieux/ Gérardmer - Vosges

En hiver, les aventures nordiques, c'est à Clairsapin.

Programme

Ski alpin : 2 demi-journées de ski alpin, soit 4 à 5 h/jour en moyenne, selon la fatigue et les souhaits des participants, encadrées par les animateurs diplômés du centre de vacances.

Biathlon : 2 séances de 2 h avec tir à la carabine et pratique du ski de fond, encadrées par des moniteurs diplômés.

Canis-randonnée : 1 séance d'une heure encadrée par un musher professionnel. Balade découverte avec des chiens nordiques auxquels on est relié par une longe. Sensations et plaisirs garantis.

Patinoire : 1 séance à la patinoire de la station. Découverte du milieu avec nos animateurs.

Autres activités : grands jeux, veillées, soirée vidéo et disco.

Effectif du groupe : 50 participants.

Cadre et mode de vie

Centre Clairsapin : situé à une dizaine de kilomètres des pistes de ski, le centre de vacances, bien aménagé et très confortable, est entouré d'un grand parc boisé. Hébergement en chambres de 3 à 6 lits avec sanitaires complets. 2 salles de restaurant et des salles d'activités aménagées en coin jeux, lecture, vidéo, ping-pong.
Capacité d'accueil totale : 120 participants.

Hiver 2018-2019 Prix par participant par séjour

RÉF : 054 016 001

Noël/Nouvel An

22/12-28/12, 29/12-04/01

525

Premier repas inclus : dîner. Dernier repas inclus : déjeuner (panier-repas).

Suppléments transport

Villes	Tarif	Villes	Tarif
Auxerre	Car 110	Mulhouse	Car 90
Bar-le-Duc / Saint-Dizier	Car 110	Nancy	Car 90
Châlons-en-Champagne	Car 110	Paris	Car 160
Colmar	Car 90	Reims	Car 110
Dijon	Car 110	Strasbourg	Car 90
Épinal	Car 90	Troyes	Car 110
Metz	Car 90	Vitry-le-François	Car 110





6-14 ans

Tout schuss aux Sybelles Saint-Jean-d'Arves - Savoie

Du ski pour tous les goûts et tous les niveaux avec les aiguilles d'Arves comme paysage.

Programme

Ski alpin : 5 journées complètes, soit 4 à 5 h/jour en moyenne sur le domaine des Sybelles (Saint-Sorlin-d'Arves, Saint-Jean-d'Arves, La Toussuire, Le Corbier) adapté à tous les niveaux. 310 km de pistes de 1 500 m à 2 600 m. Évolution en fonction du niveau des participants. Possibilité de cours ESF 2 h/jour (conseillé pour les débutants) avec passage des étoiles (jusqu'à la 3^e étoile).

Autres activités : veillées tous les soirs.
Effectif du groupe : 25 participants.

Cadre et mode de vie

Saint-Jean-d'Arves est un village niché à 1 450 m d'altitude. Il bénéficie tout à la fois d'un enneigement et d'un ensoleillement optimaux, d'un relief audacieux et d'espaces généreux. Situés dans le village, les chalets bénéficient d'un emplacement privilégié, à proximité du départ des pistes pour débutants et à 5 min en car des pistes. Chambres de 4 à 8 lits avec lavabo. Sanitaires complets à l'étage. Accueil et ambiance conviviaux. Autocar à disposition du groupe.
Capacité d'accueil totale : 50 participants.

Hiver 2018-2019 Prix par participant par séjour

RÉF : 054 001 002

Hiver

10/02-16/02, 17/02-23/02 806 666
Premier repas inclus : dîner. Dernier repas inclus : déjeuner (panier-repas).

Suppléments transport

Villes	Tarif	Villes	Tarif
Châlons-en-Champagne	Car 110	Nancy	Car 110
Chaumont	Car 110	Paris *	Train 195
Colmar	Car 110	Reims	Car 110
Épinal	Car 110	Strasbourg	Car 110
Metz	Car 110	Troyes	Car 110
Mulhouse	Car 100	Vitry-le-François	Car 110

* Train jusqu'à Dijon + car.

6-13 ans

Tout schuss...

Lélex - Ain

De vraies sensations au pied des plus hauts sommets du massif jurassien.

Programme

Toutes les activités sont sécurisées et encadrées par des intervenants compétents.

Ski alpin : 5 demi-journées avec des animateurs spécialisés, initiation et perfectionnement. Pour s'adapter au rythme et à la fatigue des enfants, des demi-journées détente sont prévues avec des activités ludiques comme luge, rallye raquettes...

Possibilité de cours ESF : 2 h/jour avec passage d'étoile en fin de séjour (conseillé aux débutants).

Autres activités : jeux de neige, construction d'igloo, glisse et expériences amusantes.

Effectif du groupe : 24 participants.

Cadre et mode de vie

Petite station au cœur du parc naturel régional du Haut-Jura à 900 m d'altitude. Bénéficiant d'un enneigement exceptionnel, ses pistes offrent le plus grand domaine et le plus grand dénivelé du massif jurassien. La station culmine à 1 720 m.

Chalet Louis Marchand : situé en pleine nature, offre un hébergement confortable, en chambres spacieuses de 4 à 6 lits. Les sanitaires, proches des chambres, sont équipés de lavabos, wc et de douches individuelles. De nombreuses salles d'activités, 2 salles de restauration, et seulement à 600 m des pistes de ski.

Capacité d'accueil totale : 110 participants.

Hiver 2018-2019 Prix par participant par séjour

RÉF : 001 007 001

Hiver

17/02-23/02, 24/02-02/03, 03/03-09/03 759 619
Premier repas inclus : dîner. Dernier repas inclus : déjeuner (panier-repas).

Suppléments transport

Villes	Tarif	Villes	Tarif
Anancy	Car 72	Mâcon	Car 72
Bourg-en-Bresse	Car 42	Marseille	Train 140
Clermont-Ferrand	Car 72	Paris	Train 160
Lille	Train 225	Saint-Étienne	Car 72
Lyon	Car 72	Valence	Car 72

Train ou car (pour le hub pour Clermont, Saint-Étienne, Valence, Lyon, Anancy) jusqu'à Bourg-en-Bresse puis car jusqu'au centre.



6-14 ans

Glisse et soleil "vallée du Champsaur"

Ancelle - Hautes-Alpes

Du soleil et de la neige pour une colonie sports et découvertes !

Programme

Entre glisse et découvertes du milieu montagnard, viens passer un super séjour dans la vallée du Champsaur.

Au programme : 5 demi-journées de ski avec moniteurs ESF, 1 balade en raquettes à la découverte de la faune et la flore locales, visite d'une ferme, glissades en luge, construction d'igloos, patinoire, jeux de neige...

Autres activités : grands jeux, veillées, sorties dans le village d'Ancelle.

Effectif du groupe : 48 participants.

Cadre et mode de vie

Les six chalets de la Martégale vous accueillent dans un cadre montagnard et convivial. Chambres de 4 à 6 lits, sanitaires complets à chaque étage, salles d'activités et de jeux, 2 salles de restauration, 6 ha de terrain autour du centre. Accès au village d'Ancelle par un sentier piéton.

Capacité d'accueil totale : 246 participants.

Hiver 2018-2019 Prix par participant par séjour

RÉF : 069 004 001

09/02-15/02 672

Hiver

16/02-22/02, 23/02-01/03, 02/03-08/03 672

Premier repas inclus : dîner. Dernier repas inclus : déjeuner.

Suppléments transport

Villes	Tarif	Villes	Tarif
Gap	Car 25	Marseille	Train 105
Grenoble	Car 72	Paris	Train 215
Lyon	Train 100	Valence	Train 60

Train jusqu'à Grenoble ou Gap + car.



NEIGE ET GLISSE Ski alpin



6-12 ans

Ski au naturel dans les Hautes-Vosges Xonrupt-Longemer - Vosges

Plaisir intense et sensations fortes garantis !

Programme

Se détendre dans les Vosges, c'est possible tous les jours en pratiquant le ski alpin (avec cours ESF pour les débutants), le ski de fond, des jeux de neige, une balade en raquettes...

Ski alpin : les adeptes, en découverte ou rêvant de descentes olympiques, trouveront sur les domaines de La Bresse, de Gérardmer et de la Schlucht les pistes adaptées à leur niveau. Pour les enfants de moins de 12 ans et les débutants, l'initiation se fera par les moniteurs ESF. Les plus confirmés seront encadrés et accompagnés sur les pistes par les animateurs du centre.

Autres activités : une sortie station, une sortie raquettes pour découvrir la forêt vosgienne ou sortie ski de fond, une visite d'artisan et des jeux de neige compléteront ce programme. Les animations de soirées, nombreuses et variées, seront assurées par les animateurs du centre.

Effectif du groupe : 80 participants.

Cadre et mode de vie

Au cœur de la vallée des lacs vosgiens, Xonrupt-Longemer est connue pour son environnement protégé... La présence de canons à neige garantit un enneigement de qualité.

Centre Les Jonquilles : hébergement en chambres de 5 lits avec sanitaires à proximité. Espaces conviviaux et nombreuses salles d'activités. Le centre dispose d'un car permettant l'accès aux activités de manière régulière et quotidienne.

Capacité d'accueil totale : 180 participants.

Hiver 2018-2019 Prix par participant par séjour

RÉF : 057 001 001

Noël/Nouvel An

23/12-29/12, 30/12-05/01 525

23/12-05/01 1105

Premier repas inclus : dîner. Dernier repas inclus : déjeuner (panier-repas).

Suppléments transport

Villes	Tarif	Villes	Tarif
Auxerre	Car 110	Metz	Car 90
Besançon	Car 110	Mulhouse	Car 90
Champagne-Ardenne	Car 110	Nancy	Car 90
Colmar	Car 90	Paris	Car 150
Dijon	Car 110	Strasbourg	Car 90
Épinal	Car 90		

Train jusqu'à Nancy + car.



7-13 ans

La montagne plaisir La Féclaz - Savoie

Une situation idéale pour une colonie à la neige !

Programme

Ski alpin : 5 demi-journées sur un site privilégié pour les débutants comme pour les confirmés, téléski aux portes du chalet. Activités encadrées par des moniteurs ESF. Passage des étoiles en fin de séjour.

Et pour le plaisir :

Chiens de traîneau : découverte de l'attelage et promenade sous la surveillance du musher.

Ski de fond : initiation et randonnées ludiques sur pistes balisées au départ du chalet.

Raquettes : sortie en toute sécurité sur un parcours balisé. Découverte des empreintes des animaux, jeux et orientation.

Jeux de neige : construction d'igloos, luge...

Effectif du groupe : 50 participants.

Cadre et mode de vie

À 1350 m d'altitude, cette station de moyenne montagne est aux portes du massif des Bauges, sur le grand plateau nordique.

Chalet de l'Aurore : hébergement en chambres de 6 lits avec sanitaires complets.

Capacité d'accueil totale : 70 participants.

Hiver 2018-2019 Prix par participant par séjour

RÉF : 073 002 002

Hiver

24/02-02/03 690

Premier repas inclus : dîner. Dernier repas inclus : déjeuner.

Suppléments transport

Villes	Tarif	Villes	Tarif
Anancy	Train 72	Lyon	Train 72
Chambéry	Car 40	Paris	Train 180
Grenoble	Train 72		

Train jusqu'à Chambéry + car.



Rendez-vous sur notre site : www.vacances-pour-tous.org (infos, disponibilités, réservation).
Nos conseillers sont à votre écoute ! Rendez-vous p. 63 pour connaître la liste de nos points de diffusion.



8-14 ans

Le plus grand domaine des Pyrénées

La Mongie-Barèges - Hautes-Pyrénées

Amateur de sports d'hiver, viens découvrir la glisse sur le plus grand domaine skiable des Pyrénées. Sensations et paysages garantis !

Programme

Ski alpin : 4 à 6 h/jour pour débutant ou confirmé. Encadrement par notre équipe d'animateurs qualifiés sous la tutelle d'un brevet fédéral, pour une initiation ou un perfectionnement. Techniques de base, jeux, ski détente. Le nombre d'heures de ski dépendra de la fatigue des participants et des conditions météorologiques. Découverte, progression et perfectionnement au rythme de chacun. Une journée de détente en milieu de séjour sera proposée (sorties raquettes, patinoire, cinéma, création d'igloo...). Pas d'activité ski le jour du retour.

Autres activités : activités de détente, veillées. En cas de mauvaise météo : patinoire, thermes, cinéma, bowling...

Effectif du groupe : 35 participants.

Cadre et mode de vie

À 10 min de la station de La Mongie-Barèges et du pic du Midi, au pied du célèbre col du Tourmalet.

Centre d'Artigues : hébergement en chambres de 4 à 6 lits avec lavabo et douches. Sanitaires complets à l'étage. Salles de jeux (baby-foot, ping-pong...), espace bibliothèque, espace détente avec cheminée. Salle à manger panoramique. Repas chaud à midi à la salle hors-sac de la station.

Capacité d'accueil totale : 115 participants.

Hiver 2018-2019 Prix par participant par séjour

RÉF : 047 002 001

Noël/Nouvel An

23/12-29/12, 30/12-05/01 710

Hiver

10/02-16/02⁽¹⁾, 17/02-23/02⁽²⁾, 24/02-02/03⁽³⁾, 03/03-09/03⁽¹⁾ 710

Premier repas inclus : dîner. Dernier repas inclus : déjeuner (panier-repas).

Suppléments transport

Villes	Tarif	Villes	Tarif
Agen ⁽¹⁾	Car 82	Paris ⁽²⁾	Train 195
Bordeaux	Train 70	Saint-Paul-lès-Dax ⁽¹⁾	Car 67
Carcassonne ⁽²⁾	Train 115	Tarbes	Car 21
Mont-de-Marsan ⁽¹⁾	Car 67	Toulouse ⁽²⁾	Train 95
Nantes ⁽³⁾	Train 100		

Train jusqu'à Tarbes + car. Vacances de Noël : toutes villes de départ.

(1) (2) (3) Départs des villes mentionnées impossibles à ces dates.



7-12 ans

Les plaisirs de la glisse à Serre-Che !

Serre-Chevalier - Hautes-Alpes

Un domaine skiable exceptionnel pour une colo inoubliable !

Programme

Ski alpin : 5 jours complets de ski pour extasier débutants ou confirmés ! L'activité s'effectue en tribus d'une dizaine de jeunes répartis par niveau et encadrés par nos animateurs qualifiés.

Pour les débutants complets (niveau ourson), 1 journée encadrée par des moniteurs est prévue (2 séances de 2 h). Passage des tests en fin de séjour.

Si enneigement insuffisant : VTT, piscine (couverte et chauffée), escalade, patinoire...

Autres activités : ping-pong et baby-foot (tournois), bibliothèque, patinoire... Soirées : Pictionary géant, karaoké, disco...

Effectif du groupe : 50 participants.

Cadre et mode de vie

Villeneuve-la-Salle/Serre-Chevalier, c'est : 250 km de pistes, de 1 200 à 2 800 m d'altitude, du débutant à l'expert !

Chalet Léon Bourgeois : bâtiment traditionnel, confortable et chaleureux, situé à 300 m des remontées mécaniques. Chambres de 4 à 6 lits, avec lavabo et douche, wc à l'étage. 5 salles d'activités, restaurant, salle polyvalente...

Capacité d'accueil totale : 120 participants.

Document(s) de voyage obligatoire(s) : carte nationale d'identité.

Hiver 2018-2019 Prix par participant par séjour

RÉF : 100 151 001

Noël/Nouvel An

30/12-05/01 750

Hiver

17/02-23/02, 24/02-02/03 750

Premier repas inclus : dîner. Dernier repas inclus : déjeuner (panier-repas).

Suppléments transport

Villes	Tarif	Villes	Tarif
Briançon	Car 20	Nantes	Train 305
Lille	Train 290	Paris	Train 230
Lyon	Train 105	Rennes	Train 310
Marseille	Train 120	Valence	Train 60

Train jusqu'à Briançon + car.



7-14 ans

Tout schuss dans les Vosges !

Le ballon d'Alsace - Vosges

Une colonie au sommet des Vosges du Sud, avec ses domaines skiables accessibles à tous !

Programme

Ski alpin : 5 demi-journées sur le domaine skiable de la Jumenterie, de la Gentiane et du Langenberg situé à 5 km du centre. 10 pistes de vertes à noires, 9 téléskis. L'équipe d'encadrement du centre accompagnera les jeunes sur les pistes.

Raquettes : 1 randonnée encadrée par un accompagnateur breveté d'État moyenne montagne à la découverte d'une nature préservée et des traces d'animaux.

Autres activités : jeux de neige, luge... Travaux manuels, jeux de société, vidéo, soirées variées.

Effectif du groupe : 40 participants.

Cadre et mode de vie

Centre La Jumenterie : à 1 072 m d'altitude, il dispose d'un téléski, de 2 pistes tous niveaux et d'une piste de luge. Les domaines de la Gentiane et du Langenberg se situent à 5 km du centre. Hébergement en chambres de 2 à 6 lits, douches et wc à chaque étage. Salles d'activités et grande salle à manger.

Capacité d'accueil totale : 110 participants.

Hiver 2018-2019 Prix par participant par séjour

RÉF : 088 001 001

Noël/Nouvel An

30/12-05/01 517

Hiver

10/02-16/02⁽¹⁾, 17/02-23/02, 24/02-02/03⁽²⁾ 498

Premier repas inclus : dîner. Dernier repas inclus : déjeuner (panier-repas).

Suppléments transport

Villes	Tarif	Villes	Tarif
Belfort	Car 30	Nancy ⁽²⁾	Train 65
Besançon ⁽¹⁾	Train 65	Paris	Train 130
Épinal ⁽²⁾	Car 30	Reims ⁽²⁾	Train 100
Metz ⁽²⁾	Train 65	Strasbourg	Car 85
Mulhouse	Car 85		

Train jusqu'à Belfort ou Remiremont + car.

Paris : départs à toutes dates.

(1) (2) Départs des villes mentionnées impossibles à ces dates. Vacances de Noël : toutes villes de départ.



8-14 ans

Pyrénées ski Saint-Lary - Hautes-Pyrénées

Le plaisir de la glisse pour les riders avides de sensations !

Programme

Ski alpin : initiation ou perfectionnement sur le domaine de Piau-Engaly, plus haute station des Pyrénées. 5 journées complètes de glisse avec des animateurs qualifiés pour découvrir les plaisirs du ski (tous niveaux). Passage des tests ESF en fin de séjour. 2 séances de 2 h encadrées par des moniteurs ESF seront proposées aux débutants complets (niveau ourson).

Autres activités : ateliers, jeux, soirées animées.
Effectif du groupe : 40 participants.

Cadre et mode de vie

Au cœur des Hautes-Pyrénées, en vallée d'Aure, Saint-Lary est une station de sports d'hiver familiale et sportive de renommée internationale. Large vallée ouverte au soleil.

Centre L'Estibère : hébergement en chambres de 2 à 4 lits avec sanitaires complets, salles d'activités, restaurant. Tous les midis, déjeuner chaud au pied des pistes dans une salle spécialement dédiée.
Capacité d'accueil totale : 60 participants.

Hiver 2018-2019 Prix par participant par séjour

RÉF : 100 162 001

Nouvel An

30/12-05/01 750

Hiver

24/02-02/03, 03/03-09/03 750

Premier repas inclus : dîner. Dernier repas inclus : dîner (panier-repas).

Suppléments transport

Villes	Tarif	Villes	Tarif
Bordeaux	Train 75	Paris	Train 185
Lannemezan	Car sans supp.	Toulouse	Train 50

Train jusqu'à Lannemezan + car.

12-14 ans

Ski alpin dans les Hautes-Vosges

Les Arrentès-de-Corcieux/ Gérardmer - Vosges

Mon expérience de futur champion de ski !

Programme

Ski alpin : 5 demi-journées dont 2 h encadrées par des moniteurs ESF avec passage des étoiles en fin de séjour. Pour les skieurs confirmés, possibilité de skier en demi-journée avec les animateurs diplômés du centre.

Chiens de traîneau : 1 séance avec les chiens huskies (cani-raquettes selon conditions météorologiques).

Autres activités : luge, bob au centre, 1 balade dans Gérardmer, animations et veillées tous les soirs.

Effectif du groupe : 50 participants.

Cadre et mode de vie

Les domaines skiables de Gérardmer et La Bresse proposent plus de 200 km de pistes tous niveaux confondus.

Centre Clairsapin : situé à une dizaine de kilomètres des pistes de ski, le centre, bien aménagé et très confortable, est entouré d'un grand parc boisé. Hébergement en chambres de 3 à 6 lits avec sanitaires complets. 2 salles de restaurant et des salles d'activités aménagées en coin jeux, lecture, vidéo, ping-pong.
Capacité d'accueil totale : 120 participants.

Hiver 2018-2019 Prix par participant par séjour

RÉF : 054 016 001

Hiver

10/02-16/02⁽¹⁾, 17/02-23/02⁽²⁾, 24/02-02/03⁽³⁾, 03/03-09/03⁽³⁾ 495

Premier repas inclus : dîner. Dernier repas inclus : déjeuner (panier-repas).

Suppléments transport

Villes	Tarif	Villes	Tarif
Auxerre ⁽¹⁾	Car 110	Mulhouse ⁽³⁾	Car 90
Bar-le-Duc / Saint-Dizier ⁽³⁾	Car 110	Nancy ⁽³⁾	Car 90
Châlons-en-Champagne ⁽³⁾	Car 110	Paris ⁽²⁾	Car 160
Colmar ⁽³⁾	Car 90	Reims ⁽³⁾	Car 110
Dijon ⁽¹⁾	Car 110	Strasbourg ⁽³⁾	Car 90
Épinal ⁽³⁾	Car 90	Troyes ⁽³⁾	Car 110
Metz ⁽³⁾	Car 90	Vitry-le-François ⁽³⁾	Car 110

(1) (2) (3) Départs des villes mentionnées impossibles à ces dates.



9-11/12-14 ans

Ski alpin sensations Villard-de-Lans - Isère

Un séjour pour les accros de la glisse. Dans le massif du Vercors, on skie fort !

Programme

La station bénéficie d'un large enneigement, de pistes accessibles à tous et de canons à neige. Viens chausser les skis et dévaler les 34 pistes de la station qui culmine à 2 200 m. Sur le domaine de Villard-de-Lans, tout y est : des pistes pour débiter, parfaire sa technique ou slalomer entre les sapins et des pistes mythiques, comme le Grand Canyon avec, surtout, de la bonne humeur et de la neige plein la tête.

Ski alpin : 5 séances composées de 2 h de cours ESF pour apprendre les bases. Le reste de la journée, ski libre avec les animateurs du centre pour profiter au maximum de la neige. Passage de niveaux possible avec remise des insignes lors d'une soirée mémorable au centre avec les moniteurs ESF.

Autres activités : luge sur 1 demi-journée au luge-park de la Colline des Bains. Avec ses 6 pistes aménagées, cet espace unique en France est considéré comme le plus grand espace de luge des Alpes françaises. Patinoire avec 1 sortie nocturne à la patinoire de Villard-de-Lans, repas régionaux, veillées, grands jeux et bien sûr la boum pour compléter un séjour 100 % glisse !

Effectif du groupe : 25 participants.

Cadre et mode de vie

À 30 km de Grenoble, Villard-de-Lans bénéficie d'un climat privilégié à 1 000 m d'altitude. Le centre est situé à 10 min en bus (une navette dépose les jeunes sur site). Il propose tout le confort d'une structure hôtelière. Hébergement en chambres 4 lits avec sanitaires complets, salles d'activités, tables de ping-pong, baby-foot...

Capacité d'accueil totale : 85 participants.

Hiver 2018-2019 Prix par participant par séjour

RÉF : 038 004 001

Hiver

10/02-16/02, 17/02-23/02, 24/02-02/03, 03/03-09/03 662

Premier repas inclus : goûter. Dernier repas inclus : déjeuner (panier-repas).

Suppléments transport

Villes	Tarif	Villes	Tarif
Anney	Train 72	Lyon	Car 72
Chambéry	Train 72	Marseille	Train 112
Grenoble	Car 42	Paris	Train 185
Lille	Train 210	Valence	Train 72

Train jusqu'à Grenoble + car.



12-14 ans

Surf attitude La Mongie-Barèges - Hautes-Pyrénées

Amateur de sports d'hiver, viens découvrir la glisse sur le plus grand domaine skiable des Pyrénées. Sensations et paysages garantis !

Programme

Surf : pour débutant ou confirmé. 4 à 6 h/jour encadrées par notre équipe d'animateurs qualifiés. Acquisition des techniques de base et perfectionnement sous forme ludique. Le nombre d'heures de surf dépendra de la fatigue des participants et des conditions météorologiques. Une journée de détente en milieu de séjour sera proposée (sorties raquettes, patinoire, cinéma, création d'igloo...). Pas d'activité surf le jour du retour.

Autres activités : activités de détente, veillées. En cas de mauvaise météo : patinoire, thermes, cinéma, bowling...

Effectif du groupe : 15 participants.

Cadre et mode de vie

À 10 min de la station de La Mongie-Barèges et du pic du Midi, au pied du célèbre col du Tourmalet.

Centre d'Artigues : hébergement en chambres de 4 à 6 lits avec lavabo et douches. Sanitaires complets à l'étage. Salles de jeux (baby-foot, ping-pong...), espace bibliothèque, espace détente avec cheminée. Salle à manger panoramique. Repas chaud le midi à la salle hors-sac de la station.

Capacité d'accueil totale : 115 participants.

Hiver 2018-2019 Prix par participant par séjour

RÉF : 047 002 001

Noël/Nouvel An

23/12-29/12, 30/12-05/01 710

Hiver

10/02-16/02⁽¹⁾, 17/02-23/02⁽²⁾, 24/02-02/03⁽³⁾, 03/03-09/03⁽¹⁾ 710

Premier repas inclus : dîner. Dernier repas inclus : déjeuner (panier-repas).

Suppléments transport

Villes	Tarif	Villes	Tarif
Agen ⁽¹⁾	Car 82	Paris ⁽²⁾	Train 195
Bordeaux	Train 70	Saint-Paul-lès-Dax ⁽¹⁾	Car 67
Carcassonne ⁽²⁾	Train 115	Tarbes	Car 21
Mont-de-Marsan ⁽¹⁾	Car 67	Toulouse ⁽²⁾	Train 95
Nantes ⁽³⁾	Train 100		

Train jusqu'à Tarbes + car.

Vacances de Noël : toutes villes de départ.

(1) (2) (3) Départs des villes mentionnées impossibles à ces dates.



8-14 ans

Juniors biathlon Xonrupt-Longemer - Vosges

Dans les traces des champions olympiques français, tu vas découvrir et pratiquer le biathlon laser !

Programme

Ski de fond avec des séances d'initiation ou de remise à niveau et biathlon avec carabine laser (5 séances), encadrées par des moniteurs de l'ESF.

Autres activités : une sortie raquettes pour découvrir la forêt vosgienne, une visite d'artisans et des jeux de neige compléteront le programme. Les animations de soirées, nombreuses et variées, seront assurées par les animateurs du centre.

Effectif du groupe : 12 participants.

Cadre et mode de vie

Au cœur de la vallée des lacs vosgiens, Xonrupt-Longemer est connue pour son environnement protégé... La présence de canons à neige garantit un enneigement de qualité.

Centre Les Jonquilles : hébergement en chambres de 5 lits avec sanitaires à proximité. Espaces conviviaux et nombreuses salles d'activités. Le centre de vacances dispose d'un car permettant l'accès aux activités de manière régulière et quotidienne.

Hiver 2018-2019 Prix par participant par séjour

RÉF : 057 001 001

Hiver

10/02-16/02⁽¹⁾, 17/02-23/02, 24/02-02/03⁽²⁾, 03/03-09/03⁽¹⁾ 548

Premier repas inclus : dîner. Dernier repas inclus : petit déjeuner (panier-repas).

Suppléments transport

Villes	Tarif	Villes	Tarif
Auxerre ⁽¹⁾	Car 110	Metz ⁽³⁾	Car 90
Bar-le-Duc ⁽²⁾	Car 90	Mulhouse ⁽³⁾	Car 90
Besançon ⁽¹⁾	Car 110	Nancy ⁽³⁾	Car 90
Champagne-Ardenne ⁽³⁾	Car 110	Paris	Car 150
Charleville-Mézières ⁽²⁾	Car 110	Reims ⁽²⁾	Car 90
Chaumont ⁽²⁾	Car 110	Saint-Dizier ⁽²⁾	Car 110
Colmar ⁽³⁾	Car 90	Strasbourg ⁽³⁾	Car 90
Dijon ⁽¹⁾	Car 110	Troyes ⁽²⁾	Car 110
Épinal ⁽³⁾	Car 90	Vitry-le-François ⁽²⁾	Car 110
Lyons ⁽²⁾	Car 150		

Train jusqu'à Nancy + car.

(1) (2) (3) Départs des villes mentionnées impossibles à ces dates.



NEIGE ET GLISSE Ski ou snowboard



6-13 ans

1, 2, 3, glissez !

Les Carroz-d'Arâches - Haute-Savoie

En snow ou en ski, les amateurs de poudreuse ont de quoi se faire plaisir !

Programme

Le Grand Massif vous offre plus de 265 km de pistes balisées. L'occasion de goûter aux joies des sports de glisse !

Ski alpin ou surf (au choix à l'inscription) : 4 journées ou demi-journées consacrées à l'activité choisie, en pratique loisir avec les animateurs ski du centre ou en apprentissage avec des moniteurs ESF.

Apprentissage ESF : 4 cours de 2 h (du débutant à la 3^e étoile) avec passage de médaille en fin de séjour. Le reste du temps, pratique de l'activité avec les animateurs du séjour.

Pratique loisir : 4 journées ou demi-journées sur les pistes, en fonction des attentes de chacun.

Autres activités : initiation au ski de fond, sortie raquettes, luge, patinoire...

Effectif du groupe : 25 participants.

Cadre et mode de vie

Selon les dates choisies, la colonie peut avoir lieu dans les centres Neig'Alpes ou Creil'Alpes (tous deux situés aux Carroz-d'Arâches).

Creil'Alpes : hébergement dans 30 chambres avec coin toilette, douches et wc à l'étage. Vaste salle à manger panoramique, salles d'activités.

Neig'Alpes : hébergement en chambres de 3 à 5 lits avec sanitaires complets. Salles d'activités, bibliothèque.

Capacité d'accueil totale : 150 participants.

Hiver 2018-2019 Prix par participant par séjour

	ski + ESF	Ski	Snowboard + ESF	Snowboard
--	-----------	-----	-----------------	-----------

RÉF : 074 006 001 pour Creil'Alpes

RÉF : 074 013 001 pour Neig'Alpes

Noël/Nouvel An

	ski + ESF	Ski	Snowboard + ESF	Snowboard
--	-----------	-----	-----------------	-----------

Hiver

	ski + ESF	Ski	Snowboard + ESF	Snowboard
--	-----------	-----	-----------------	-----------

Premier repas inclus : dîner. Dernier repas inclus : déjeuner (panier-repas).

Suppléments transport

Villes	Tarif	Villes	Tarif
Anancy	Car 42	Lyon	Car 72
Besançon	Train 124	Marseille	Train 184
Bordeaux	Train 224	Montbéliard	Train 124
Bourg-en-Bresse	Train 72	Montélimar	Train 72
Chambéry	Train 72	Nancy	Train 224
Clermont-Ferrand	Train 72	Nantes	Train 224
Grenoble	Train 72	Paris	Train 184
Le Creusot	Train 124	Saint-Étienne	Train 72
Le Puy-en-Velay	Train 72	Valence	Train 72
Lille	Train 224		

Train jusqu'à Anancy + car.

Hébergement à Creil'Alpes du 03/03 au 09/03 et à Neig'Alpes aux autres dates.



6-11 ans

Les Étoilés des neiges

Annecy - Haute-Savoie

La station familiale du Semnoz est l'endroit idéal pour démarrer le ski ou le snowboard sur de bonnes bases.

Programme

Ski ou snowboard, en loisir ou avec cours ESF (au choix à l'inscription), tout est possible aux Puisots ! **Pratique "loisir"** : en ski ou en snowboard, le plaisir de la glisse durant 4 jours en compagnie des animateurs de la colo.

Apprentissage ESF : uniquement pour les snowboarders débutants et les skieurs débutants jusqu'à la 2^e étoile. Les moniteurs ESF t'apprendront les techniques du snowboard et du ski (5 séances de 2 h). Le reste de la journée est consacré à la pratique avec les animateurs et tes copains. Passage des tests et remise de médaille le vendredi.

Autres activités : une sortie cinéma organisée dans le cadre du festival Cinémino pour se reposer, une soirée savoyarde (raclette et feu de camp) pour se régaler, des veillées pour s'amuser, des rires, des chants et des jeux pour être heureux !

Effectif du groupe : 20 participants.

Cadre et mode de vie

Centre des Puisots : implanté dans une vaste clairière, il est situé à 800 m d'altitude. Les enfants sont hébergés dans 4 chalets. Le centre dispose de nombreux équipements comme un parcours aventure, un mur d'escalade, une structure à grimper, une miniferme...

Capacité d'accueil totale : 64 participants.

Hiver 2018-2019 Prix par participant par séjour

	ski + ESF	Ski	Snowboard + ESF	Snowboard
--	-----------	-----	-----------------	-----------

RÉF : 074 005 001

Hiver

	ski + ESF	Ski	Snowboard + ESF	Snowboard
--	-----------	-----	-----------------	-----------

Premier repas inclus : dîner. Dernier repas inclus : déjeuner (panier-repas).

Suppléments transport

Villes	Tarif	Villes	Tarif
Anancy	Car 42	Lyon	Car 72
Bordeaux	Train 224	Marseille	Train 184
Bourg-en-Bresse	Train 72	Montélimar	Train 72
Chambéry	Train 72	Nancy	Train 224
Clermont-Ferrand	Train 72	Nantes	Train 224
Grenoble	Train 72	Paris	Train 165
Le Puy-en-Velay	Train 72	Saint-Étienne	Train 72
Lille	Train 224	Valence	Train 72

Train jusqu'à Anancy + car.



6-9 ans

Cham'Étoiles

Les Houches/Vallée de Chamonix - Haute-Savoie

Une semaine pour goûter aux plaisirs du ski alpin en vallée de Chamonix !

Programme

C'est parti pour une semaine de poudreuse au cœur du domaine skiable le plus vaste de la vallée de Chamonix !

Pratique du ski sur 5 demi-journées avec des moniteurs ESF (5 cours de 2 h 30 avec passage de médaille en fin de séjour).

Autres activités : sorties luge et snowtubbing, jeux de neige et concours de bonhommes de neige seront proposés par l'équipe d'animation.

Effectif du groupe : 30 participants.

Cadre et mode de vie

À l'entrée de la vallée de Chamonix et à proximité de nombreux domaines skiables (Les Houches, les Grands-Montets, Saint-Gervais/Megeve).

Chalet de Montvauthier : composé de 2 bâtiments de 2 étages reliés par les salles d'activités et la salle à manger. Chambres de 3 à 5 lits avec sanitaires complets. Bibliothèque, ludothèque et salle de spectacle.

Capacité d'accueil totale : 100 participants.

Hiver 2018-2019 Prix par participant par séjour

RÉF : 074 003 002

Hiver

	ski + ESF	Ski	Snowboard + ESF	Snowboard
--	-----------	-----	-----------------	-----------

Premier repas inclus : dîner. Dernier repas inclus : déjeuner (panier-repas).

Suppléments transport

Villes	Tarif	Villes	Tarif
Anancy	Car 42	Lyon	Car 72
Besançon	Train 124	Marseille	Train 184
Bordeaux	Train 224	Montbéliard	Train 124
Bourg-en-Bresse	Train 72	Montélimar	Train 72
Chambéry	Train 72	Nancy	Train 224
Clermont-Ferrand	Train 72	Nantes	Train 224
Grenoble	Train 72	Paris	Train 184
Le Creusot	Train 124	Saint-Étienne	Train 72
Le Puy-en-Velay	Navette 72	Valence	Train 72
Lille	Train 224		

Train jusqu'à Anancy + car.

Rendez-vous sur notre site : www.vacances-pour-tous.org (infos, disponibilités, réservation).
Nos conseillers sont à votre écoute ! Rendez-vous p. 63 pour connaître la liste de nos points de diffusion.

NEIGE ET GLISSE Ski ou snowboard



6-14 ans

À fond la glisse ! Les Carroz-d'Arâches - Haute-Savoie

À fond la glisse au Grand Massif !

Programme

Encadrés par l'équipe d'animation du séjour et par des moniteurs de l'École de ski français, les jeunes glisseront en toute sécurité sur les pistes du domaine du Grand Massif. Passage des tests ESF en fin de séjour.

Du débutant au confirmé, en ski ou en surf, chacun évoluera à son rythme tout au long du séjour.

Le programme de la journée est adapté en fonction de l'âge et de l'envie des jeunes.

6-11 ans : activités jeux de neige et ski, en journée ou demi-journée.

12-14 ans : les journées se dérouleront sur les pistes, en ski ou en surf.

Autres activités : sortie dans le village, découverte du milieu montagnard, jeux, veillées...

Effectif du groupe : 55 participants.

Cadre et mode de vie

Un domaine skiable de 250 km de pistes, des panoramas uniques sur la chaîne du Mont-Blanc, des pistes pour tous les niveaux, de la neige pour tous les goûts !

Centre Neig'Alpes : implanté dans la station des Carroz-d'Arâches, au cœur du Grand Massif, à 1140 m d'altitude. Hébergement en chambres de 3 à 5 lits avec sanitaires complets. Salles d'activités, bibliothèque, salle vidéo.

Capacité d'accueil totale : 168 participants.

Hiver 2018-2019 Prix par participant par séjour

	Ski	Surf
RÉF : 125 021 001		
Hiver		
10/02-15/02	765	790
Premier et dernier repas inclus : petit déjeuner.		

Suppléments transport

Villes	Tarif	Villes	Tarif
Alençon	Car 170	Lisieux	Car 135
Angers	Train 200	Nantes	Train 200
Caen	Car 135	Rennes	Train 200
Cherbourg	Car 135	Rouen	Car 135
Le Havre	Car 135	Saint-Lô	Car 135
Le Mans	Train 170	Vernon	Car 135

Voyages de nuit à l'aller et au retour, donc départ la veille et retour le lendemain des dates indiquées.



6-12 ans

Ski ou surf plaisir aux Portes du Soleil Morzine - Haute-Savoie

Morzine, entre le mont Blanc et le lac Léman, offre un paysage alpin authentique, où les joies de la glisse feront le bonheur des enfants...

Programme

Ski et surf matin et/ou après-midi, ou en journée continue sur les différents sites des Portes du Soleil : La Grande Terche, Les Gets, Le Pleney, Nyon et Avoriaz.

Ski ou surf : 4 à 6 h/jour avec une demi-journée de repos au milieu du séjour pour le bien-être des jeunes.

Encadrement par notre équipe d'animateurs. Pour les débutants n'ayant jamais pratiqué le ski alpin, possibilité de cours ESF (2 h/jour) avec passage des tests en fin de séjour.

Autres activités : sorties au centre-ville pour profiter de l'animation de la station, au marché traditionnel avec la découverte du milieu montagnard et de la vie locale. Veilles calmes et soirées d'animation sur le centre de vacances.

Effectif du groupe : 60 participants.

Cadre et mode de vie

Au cœur du domaine skiable des Portes du Soleil. Hébergement dans les chalets de l'hôtellerie avec une répartition entre les centres par tranches d'âge. Chambres de 5 à 9 lits, sanitaires complets à l'étage, salles de restauration et d'activités. Vidéo sur chaque centre.

Capacité d'accueil totale : 120 participants.

Hiver 2018-2019 Prix par participant par séjour

	Ski + ESF	Ski	Surf
RÉF : 057 002 001			
Hiver			
10/02-16/02 ⁽¹⁾ , 17/02-23/02, 24/02-03/03 ⁽²⁾ , 03/03-09/03 ⁽¹⁾	825	685	725
Premier repas inclus : dîner. Dernier repas inclus : déjeuner (panier-repas).			

Suppléments transport

Villes	Tarif	Villes	Tarif
Auxerre ⁽¹⁾	Car 110	Mulhouse ⁽²⁾	Car 110
Champagne-Ardenne ⁽²⁾	Car 110	Nancy ⁽²⁾	Car 110
Charleville-Mézières ⁽²⁾	Car 110	Paris	Train 195
Chamont ⁽²⁾	Car 110	Reims ⁽²⁾	Car 110
Colmar ⁽²⁾	Car 110	Saint-Dizier ⁽²⁾	Car 110
Dijon ⁽¹⁾	Car 110	Strasbourg ⁽²⁾	Car 110
Épinal ⁽²⁾	Car 110	Troyes ⁽²⁾	Car 110
Lyon ⁽¹⁾	Car 110	Vitry-le-François ⁽²⁾	Car 110
Metz ⁽²⁾	Car 110		

(1) (2) Départs des villes mentionnées impossibles à ces dates.



6-14 ans

Entre neige et soleil Saint-Jean-d'Arves - Savoie

Ski, surf, traîneau à chiens, yooner... une véritable invitation à la glisse !

Programme

Un emplacement fabuleux entre neige et soleil au cœur d'Arvan-Villards à une vingtaine de kilomètres de Saint-Jean-de-Maurienne.

6-11 ans : ski alpin + baptême de traîneau à chiens.

12-14 ans : ski ou surf et initiation au yooner (luge à patin).

Ski alpin : encadré par groupe de niveau par nos animateurs qualifiés.

Surf (12-14 ans) : 5 cours de 2 h encadrés par des moniteurs ESF. Les autres temps sont encadrés par nos animateurs.

Ces 2 activités se pratiquent en 1/2 journée, parfois en journée complète avec pique-nique sur les pistes selon la météo. Chacun pourra progresser à son rythme, débutant ou expérimenté.

Yooner : nouvel engin de glisse accessible à tous, le yooner (ou paret), au travers d'une séance de découverte, offrira des sensations nouvelles. Une glisse proche d'une luge ou d'un petit kart des neiges qui permet de descendre les pistes au ras du sol. Frissons garantis !

Autres activités : jeux de neige, luge, construction d'igloo...

Effectif du groupe : 20 participants.

Cadre et mode de vie

Saint-Jean-d'Arves est un petit village traditionnel de la vallée de la Maurienne, niché à 1600 m d'altitude.

Chalet L'Oule verte : typique, confortable et chaleureux, situé en face du magnifique panorama des aiguilles d'Arves. Hébergement en chambres de 4 lits avec sanitaires complets. Coin cheminée, salle d'activités, espace ping-pong. Grands espaces de jeux extérieurs.

Capacité d'accueil totale : 99 participants.

Hiver 2018-2019 Prix par participant par séjour

	Ski	Surf
RÉF : 076 002 001		
Noël/Nouvel An		
23/12-28/12, 30/12-04/01	705	-
Hiver		
10/02-15/02 ⁽¹⁾ , 17/02-22/02, 24/02-01/03 ⁽¹⁾	667	748
Printemps		
07/04-12/04 ⁽²⁾	650	720

Premier repas inclus : petit déjeuner. Dernier repas inclus : dîner.

Suppléments transport

Villes	Tarif	Villes	Tarif
Alençon ⁽¹⁾	Car 170	Mâcon ⁽²⁾	Car 110
Angers ⁽¹⁾	Train 200	Nantes ⁽¹⁾	Train 200
Auxerre ⁽²⁾	Car 135	Paris	Car 135
Caen ⁽¹⁾	Car 135	Rennes ⁽¹⁾	Train 200
Cherbourg ⁽¹⁾	Car 135	Rouen ⁽¹⁾	Car 135
Le Havre ⁽¹⁾	Car 135	Saint-Lô ⁽¹⁾	Car 135
Le Mans ⁽¹⁾	Train 170	Vernon ⁽¹⁾	Car 135
Lyon ⁽²⁾	Car 110		

Voyages de nuit à l'aller et au retour, donc départ la veille et retour le lendemain des dates indiquées.

Paris : départs à toutes dates.

(1) (2) Départs des villes mentionnées impossibles à ces dates.

Vacances de Noël/Nouvel An : toutes villes de départ.

Rendez-vous sur notre site : www.vacances-pour-tous.org (infos, disponibilités, réservation).
Nos conseillers sont à votre écoute ! Rendez-vous p. 63 pour connaître la liste de nos points de diffusion.



NEIGE ET GLISSE Ski ou snowboard



6-13 ans

Glisses en Autriche

L'Autriche, c'est la tradition du ski, la neige garantie, l'hospitalité et une gastronomie généreuse : de quoi passer des vacances réussies en colonie !

Programme

Découvrir l'Autriche et le Tyrol, faire du ski ou du surf et s'amuser avec de nouveaux amis, tels sont les projets de ce séjour. Débutant ou non, chacun pourra progresser à son rythme.

Ski alpin ou surf : 4 h à 6 h de glisse par jour. Selon le rythme et la fatigue de chacun, une demi-journée de repos sera proposée en milieu de séjour.

1 sortie au centre nautique "Wave Aquaparc" de Wörgl.

Autres activités : découverte du village médiéval de Rattenberg, animations, détente, jeux, veillées, boum...

Effectif du groupe : 40 participants.

Cadre et mode de vie

Au cœur des montagnes du Tyrol, la région de l'Alpbachtal (1 500-2 100 m) offre des centaines de kilomètres de pistes pour tous niveaux.

Hébergement dans un authentique, confortable et convivial chalet autrichien situé à Radfeld (à l'est d'Innsbruck), en chambres de 3 à 6 lits. Cuisine soignée, variée et de qualité. Un car reste à disposition du groupe pendant le séjour.

Capacité d'accueil totale : 70 participants.

Document(s) de voyage obligatoire(s) : autorisation de sortie de territoire pour les mineurs, carte européenne d'assurance maladie, carte nationale d'identité ou passeport en cours de validité.

Hiver 2018-2019 Prix par participant par séjour

Ski **Surf**

RÉF : 067 001 001

Hiver

10/02-16/02⁽¹⁾, 24/02-02/03⁽²⁾ 678 678

Premier repas inclus : dîner. Dernier repas inclus : déjeuner (panier-repas).

Suppléments transport

Villes	Tarif	Villes	Tarif
Besançon ⁽¹⁾	Train 99	Mulhouse ⁽²⁾	Car 99
Colmar ⁽²⁾	Car 99	Nancy ⁽²⁾	Train 99
Épinal ⁽²⁾	Train 99	Paris ⁽¹⁾	Train 235
Lyon ⁽¹⁾	Train 194	Strasbourg ⁽²⁾	Car 99
Metz ⁽²⁾	Train 99		

Train jusqu'à Mulhouse ou Strasbourg + car.

(1) (2) Départs des villes mentionnées impossibles à ces dates.

8-14 ans

Glisse de printemps au Grand Massif

Les Carroz-d'Arâches - Haute-Savoie

Avis aux amateurs de poudreuse, on profite encore d'une semaine de ski avant la fermeture des pistes du Grand Massif !

Programme

Le Grand Massif offre 265 km de pistes balisées réparties sur 5 stations reliées (Les Carroz, Flaine, Morillon, Samoëns et Sixt).

Skieur débutant ou confirmé, cette semaine permet de goûter aux joies des sports de glisse avec la pratique quotidienne du ski alpin.

Découverte de la région lors d'un rallye et de nombreux autres jeux.

Autres activités : grands jeux, repas à thème, veillées, boum...

Effectif du groupe : 20 participants.

Cadre et mode de vie

Neig'Alpes : hébergement en chambres de 3 à 5 lits avec sanitaires complets. Salles d'activités, bibliothèque.

Capacité d'accueil totale : 180 participants.

Hiver 2018-2019 Prix par participant par séjour

RÉF : 074 013 001

Printemps

14/04-20/04 619

Premier repas inclus : dîner. Dernier repas inclus : déjeuner (panier-repas).

Suppléments transport

Villes	Tarif	Villes	Tarif
Anancy	Car 42	Lyon	Car 72
Bordeaux	Train 224	Marseille	Train 184
Bourg-en-Bresse	Train 72	Montélimar	Train 72
Chambéry	Train 72	Nancy	Train 224
Clermont-Ferrand	Train 72	Nantes	Train 224
Grenoble	Train 72	Paris	Train 184
Le Puy-en-Velay	Train 72	Saint-Étienne	Train 72
Lille	Train 224	Valence	Train 72

Train jusqu'à Anancy + car.



8-13 ans

Nouveau

Glisse pyrénéenne

Gourette - Pyrénées-Atlantiques

Une colo rythmée, entre glisses et jeux de neige.

Programme

Sur les pistes situées à 200 m du Cardet, encadrées par les animateurs du centre, les jeunes s'initieront ou se perfectionneront au ski ou au snowboard, par groupe de 12 maximum. Chaque jour, ils pourront pratiquer de 4 à 6 h de glisse. Durant le séjour, au choix sur une demi-journée ou les fins d'après-midi : raquettes, construction d'igloo et sculpture sur neige. Une équipe d'animateurs assure le suivi des temps de vie quotidienne.

Autres activités : en fin d'après-midi, concours de sculpture sur neige, luge, piscine, cinéma, ateliers peinture, goûter crêpes.

Effectif du groupe : 30 participants.

Cadre et mode de vie

En face des pistes, un hébergement en chambres de 2 à 6 lits avec lavabo, douches et toilettes à l'étage. Salles de jeux, ping-pong, baby-foot, salle vidéo, coin bibliothèque.

Capacité d'accueil totale : 200 participants.

Hiver 2018-2019 Prix par participant par séjour

RÉF : 064 003 001

Noël/Nouvel An

29/12-04/01 685

Hiver

23/02-02/03 685

Premier repas inclus : goûter. Dernier repas inclus : déjeuner (panier-repas).

Suppléments transport

Villes	Tarif	Villes	Tarif
Bordeaux	Train 80	Paris	Train 205

NEIGE ET GLISSE

Ski ou snowboard



12-14 ans

Grand Cham'

Les Houches/Vallée de Chamonix - Haute-Savoie

Une semaine de pure glisse dans la vallée de Chamonix, sur une station de ski différente chaque jour !

Programme

À noter : ce séjour est réservé aux bons skieurs, 3^e étoile et plus.

Ski alpin intensif : 5 journées sur 5 domaines skiables différents de la vallée de Chamonix, encadrées par les animateurs ski du centre.

- Les Houches (950 m - 1 900 m) et ses 55 km de pistes tracées en forêt, réputé pour ses coupes du monde.
- Chamonix-Brévent (1 030 m - 2 525 m), qui offre un panorama époustoufflant sur le massif du Mont-Blanc.
- Chamonix-Grands-Montets (1 235 m - 3 300 m) réputé pour ses épreuves de X Games et son plus grand dénivelé du monde.
- Chamonix-Vallorcine (1 453 m - 2 270 m) situé au pied du glacier du Tour et dominant un océan de neige.
- Saint-Gervais/Megève (1 020 m - 2 525 m), troisième plus grand domaine skiable de France avec 445 km de pistes.

Effectif du groupe : 25 participants.

Cadre et mode de vie

Situé à l'entrée de la vallée de Chamonix et à proximité des nombreux domaines skiables, le chalet comprend 2 bâtiments de 2 étages reliés par les salles d'activités et la salle à manger.

Chalet de Montvauthier : chambres de 3 à 5 lits avec sanitaires complets. Bibliothèque, ludothèque, infirmerie et salle de spectacle.

Capacité d'accueil totale : 100 participants.

Hiver 2018-2019 Prix par participant par séjour

RÉF : 074 003 002

Hiver

10/02-16/02, 17/02-23/02, 24/02-02/03, 03/03-09/03 733

Premier repas inclus : dîner. Dernier repas inclus : déjeuner (panier-repas).

Suppléments transport

Villes	Tarif	Villes	Tarif
Anancy	Car 42	Lyon	Car 72
Besançon	Train 124	Marseille	Train 184
Bordeaux	Train 224	Montbéliard	Train 124
Bourg-en-Bresse	Train 72	Montélimar	Train 72
Chambéry	Train 72	Nancy	Train 224
Clermont-Ferrand	Train 72	Nantes	Train 224
Grenoble	Train 72	Paris	Train 184
Le Creusot	Train 124	Saint-Étienne	Train 72
Le Puy-en-Velay	Navette 72	Valence	Train 72
Lille	Train 224		

Train jusqu'à Anancy + car.

10-14 ans

Cham'riders

Les Houches/Vallée de Chamonix - Haute-Savoie

Une semaine de vacances pour dévaler les pistes de la vallée de Chamonix en ski ou en snowboard !

Programme

Du débutant à l'étoile d'or, les enfants intègrent un groupe de ski ou de snowboard adapté à leur niveau (au choix à l'inscription).

Le matin, les leçons de 2 h 30 sont encadrées par des moniteurs ESF de la station des Houches (remise de médaille en fin de séjour).

L'après-midi, les jeunes skient avec les animateurs ou profitent d'autres activités glisse (luge, snowtubbing, patin à glace ou luge sur rail, selon les jours).

Effectif du groupe : 30 participants.

Cadre et mode de vie

À l'entrée de la vallée de Chamonix et à proximité de nombreux domaines skiables (Les Houches, les Grands-Montets, Saint-Gervais/Megève).

Chalet de Montvauthier : composé de 2 bâtiments de 2 étages reliés par les salles d'activités et la salle à manger. Chambres de 3 à 5 lits avec sanitaires complets. Bibliothèque, ludothèque et salle de spectacle.

Capacité d'accueil totale : 100 participants.

Hiver 2018-2019 Prix par participant par séjour

RÉF : 074 003 002

Hiver

10/02-16/02, 17/02-23/02, 24/02-02/03, 03/03-09/03

ski + ESF

733

Snowboard + ESF

733

Premier repas inclus : dîner. Dernier repas inclus : déjeuner (panier-repas).

Suppléments transport

Villes	Tarif	Villes	Tarif
Anancy	Car 42	Lyon	Car 72
Besançon	Train 124	Marseille	Train 184
Bordeaux	Train 224	Montbéliard	Train 124
Bourg-en-Bresse	Train 72	Montélimar	Train 72
Chambéry	Train 72	Nancy	Train 224
Clermont-Ferrand	Train 72	Nantes	Train 224
Grenoble	Train 72	Paris	Train 184
Le Creusot	Train 124	Saint-Étienne	Train 72
Le Puy-en-Velay	Navette 72	Valence	Train 72
Lille	Train 224		

Train jusqu'à Anancy + car.



6-14 ans

Nouveau

Sur les pistes de Courchevel Courchevel - Var

Skieur ou snowboarder, débutant ou confirmé... venez goûter aux joies de la glisse sur les pistes de Courchevel !

Programme

Au choix à l'inscription : ski ou snowboard, en pratique loisir ou avec cours ESF (pour les débutants).

Pour une première expérience ou pour les riders confirmés, le site est idéal car il est à la fois familial et sportif. On peut y découvrir des panoramas d'exception qui s'étendent du massif du Mont-Blanc jusqu'au massif des Écrins. L'effectif réduit de ce séjour permet de pratiquer intensivement l'activité choisie.

Cours ESF : spécialement pour les débutants, 4 séances pour apprendre dans de bonnes conditions le ski alpin ou le snowboard !

Autres activités : randonnées, sortie patinoire, jeux, veillées...

Effectif du groupe : 25 participants.

Cadre et mode de vie

À 1 000 m d'altitude, face au domaine des 3 Vallées, le centre de vacances est un ancien prieuré réaménagé, à l'architecture atypique, très apprécié des jeunes.

Centre la "Maison Blanche" : chambres de 2 à 5 lits avec lavabo (douches et sanitaires au rez-de-chaussée du bâtiment). Salles d'activités, belle terrasse avec vue.

Capacité d'accueil totale : 40 participants.

Hiver 2018-2019 Prix par participant par séjour

RÉF : 074 029 001

Hiver

17/02-23/02, 24/02-02/03, 03/03-09/03

ski + ESF ski Snowboard + ESF Snowboard

733

658

733

658

Premier repas inclus : dîner. Dernier repas inclus : déjeuner (panier-repas).

Suppléments transport

Villes	Tarif	Villes	Tarif
Anancy	Car 72	Lyon	Car 72
Bordeaux	Train 224	Marseille	Train 184
Bourg-en-Bresse	Train 72	Montélimar	Train 72
Chambéry	Car 42	Nancy	Train 224
Clermont-Ferrand	Train 72	Nantes	Train 224
Grenoble	Train 72	Paris	Train 184
Le Puy-en-Velay	Train 72	Saint-Étienne	Train 72
Lille	Train 224	Valence	Train 72

Rendez-vous sur notre site : www.vacances-pour-tous.org (infos, disponibilités, réservation).
Nos conseillers sont à votre écoute ! Rendez-vous p. 63 pour connaître la liste de nos points de diffusion.



6-13 ans

De glisse en surprises Tence - Haute-Loire

À la découverte des montagnes magiques !

Programme

Les enfants découvriront les différentes activités : rencontre avec les chiens de traîneau, balades en quad, randonnée en raquettes, sous forme de parcours pleins d'aventures et de rencontres typiques qui leur permettront de devenir les nouveaux aventuriers des grands espaces.

Autres activités : luge, VTT, construction d'igloos (selon conditions météorologiques).

Effectif du groupe : 24 participants.

Cadre et mode de vie

En Auvergne, au cœur d'un magnifique parc d'épaveux de 15 ha où vivent en semi-liberté lamas, alpagas, chameaux...

Le mont Joyeux : centre de vacances pavillonnaire, hébergement dans de nouveaux chalets en chambres de 5 lits avec sanitaires complets. Salles de restauration et d'activités.

Capacité d'accueil totale : 150 participants.

Hiver 2018-2019 Prix par participant par séjour

RÉF : 043 002 001

Noël/Nouvel An

22/12-06/01	1271
22/12-04/01	1112
26/12-04/01	795
26/12-06/01	950

Hiver

10/02-16/02 ⁽²⁾ , 17/02-23/02 ⁽³⁾ , 24/02-02/03 ⁽¹⁾ ⁽³⁾ ⁽⁴⁾ , 03/03-09/03 ⁽¹⁾ ⁽²⁾ ⁽⁴⁾	558
--	-----

Premier repas inclus : dîner. Dernier repas inclus : déjeuner.

Suppléments transport

Villes	Tarif	Villes	Tarif
Amiens ⁽¹⁾	Train 200	Montélimar ⁽³⁾	Car 72
Anney ⁽³⁾	Car 72	Montpellier ⁽⁴⁾	Train 155
Beauvais ⁽¹⁾	Train 185	Nantes ⁽¹⁾	Train 195
Bordeaux ⁽²⁾	Train 190	Paris	Train 165
Bourg-en-Bresse ⁽³⁾	Car 72	Rennes ⁽¹⁾	Train 200
Chambéry ⁽³⁾	Car 72	Rouen ⁽¹⁾	Train 210
Dijon ⁽²⁾	Train 120	Saint-Étienne ⁽³⁾	Car 72
Grenoble ⁽³⁾	Car 72	Toulouse ⁽⁴⁾	Train 160
Lille ⁽¹⁾	Train 200	Tours ⁽¹⁾	Train 170
Lyon	Car 72	Valence ⁽³⁾	Car 72
Marseille ⁽¹⁾	Train 135		

Train jusqu'à Lyon + car.

Vacances de Noël/Nouvel An : toutes villes de départ.

(1) (2) (3) (4) Départs des villes mentionnées impossibles à ces dates.



6-14 ans

Nouveau

Biathlon, l'aventure nordique Les Glières - Haute-Savoie

Au plateau des Glières, on apprend à skier et à tirer comme le très célèbre Martin Fourcade !

Programme

Ce séjour réunit 2 activités passionnantes : le ski de fond et le tir à la carabine (manipement de l'arme, mise en sécurité, précision...). Les jeunes auront l'occasion de s'initier ou se perfectionner à différentes techniques (skating ou alternatif) pendant 4 séances d'une demi-journée chacune et deviendront peut-être les champions olympiques de demain !

Au programme également, une séance de chiens de traîneau et de raquettes.

Les activités sont encadrées par des moniteurs diplômés brevetés d'État de l'École de ski des Glières.

Séjours de 4 jours : un programme d'activités intense avec 2 séances de biathlon, 2 séances de ski de fond, 1 sortie patinoire à Annecy !

Effectif du groupe : 15 participants.

Cadre et mode de vie

Ancienne ferme d'alpage au pied des pistes de ski de fond sur le plateau des Glières, entièrement réaménagée pour l'accueil de groupes d'enfants en toute saison. Au rez-de-chaussée de la colonie de vacances, on trouve la salle à manger, 3 salles d'activités et les locaux techniques. À l'étage, 19 chambres de 3 à 8 lits avec sanitaires. Les pièces spacieuses et lumineuses ouvrent sur un vaste espace de jeu avec vue sur la montagne.

Capacité d'accueil totale : 72 participants.

Hiver 2018-2019 Prix par participant par séjour

RÉF : 074 017 001

Hiver

17/02-23/02, 24/02-02/03	604
--------------------------	-----

17/02-20/02, 20/02-23/02, 24/02-27/02, 27/02-02/03	350
--	-----

Premier repas inclus : dîner. Dernier repas inclus : déjeuner (panier-repas).

Suppléments transport

Villes	Tarif	Villes	Tarif
Annecy	Car 42	Lyon	Car 72
Bordeaux	Train 224	Marseille	Train 184
Bourg-en-Bresse	Train 72	Montélimar	Train 72
Chambéry	Car 72	Nancy	Train 224
Clermont-Ferrand	Train 72	Nantes	Train 224
Grenoble	Car 72	Paris	Train 184
Le Puy-en-Velay	Train 72	Saint-Étienne	Train 72
Lille	Train 224	Valence	Train 72

Train jusqu'à Annecy + car.

Séjours de 4 jours en rendez-vous sur place uniquement.



6-11 ans

Les copains des Pyrénées Saint-Lary-Vielle-Aure - Hautes-Pyrénées

À la découverte des Pyrénées et des plaisirs de la glisse pour les tout-petits.

Programme

Découvre les multiples facettes de la vallée de Saint-Lary, avec une sortie en raquettes et des jeux de neige. Une journée sur la station pour profiter de la neige (construction d'igloo, luge...) et où un repas chaud t'attendra. Visite d'une fromagerie, la maison de l'Ours, 1 sortie à la patinoire, baignade dans les thermes.

Autres activités : ateliers, jeux, soirées, fabrication de gaufres...

Effectif du groupe : 24 participants.

Cadre et mode de vie

Au cœur des Hautes-Pyrénées, en vallée d'Aure, Saint-Lary est une station de sports d'hiver familiale et sportive de renommée internationale. Large vallée ouverte au soleil.

Centre L'Estibère : hébergement en chambres de 2 à 4 lits avec sanitaires complets, salles d'activités, restaurant. Tous les midis, déjeuner chaud au pied des pistes dans une salle spécialement dédiée.

Capacité d'accueil totale : 40 participants.

Hiver 2018-2019 Prix par participant par séjour

RÉF : 100 162 001

Hiver

24/02-02/03, 03/03-09/03 550

Premier repas inclus : dîner. Dernier repas inclus : déjeuner (panier-repas).

Suppléments transport

Villes	Tarif	Villes	Tarif
Bordeaux	Train 75	Paris	Train 185
Lannemezan	Car sans supp.	Toulouse	Train 50

Train jusqu'à Lannemezan + car.



6-11 ans

Les aventuriers du Vercors ! Autrans - Isère

Pars à l'aventure dans l'hiver du Vercors et deviens un véritable Vertaco !

Programme

Qui sont les Vertacos ? Découvre les mystères du Vercors au travers d'activités hivernales ludiques. Sautte dans le traîneau tiré par des chiens lors de 2 séances intenses pour comprendre comment vivent les trappeurs du Grand Nord. Apprends à construire un véritable igloo avec tes copains, accompagné par un pro de la neige ! Suis les traces des renards et lièvres variables, chaussé de raquettes à neige pendant 2 séances découverte. Visite la ferme des Marmottes pour un vrai goûter montagnard. Vertaco un jour... Vertaco toujours !

Autres activités : grands jeux concoctés par une équipe d'animateurs qui saura te faire découvrir la montagne en hiver de manière ludique et rigolote. Veillées, repas régionaux et visite du village montagnard complètent une colo 100 % découverte.

Effectif du groupe : 20 participants.

Cadre et mode de vie

Autrans est une station-village familiale où les sapins côtoient skieurs, trappeurs et chiens de traîneau. Centre implanté dans un parc clos et arboré de 7 ha, à 10 min du stade de neige (ski alpin) et au départ des pistes de ski de fond. Dans les bâtiments, chaque tranche d'âge dispose d'un lieu de vie adapté et agréable. Hébergement dans 5 pavillons indépendants, en chambres de 4 à 6 lits avec sanitaires complets. Nombreuses salles d'activités accessibles aux enfants. Centre de vacances rénové en 2018.

Capacité d'accueil totale : 280 participants.

Hiver 2018-2019 Prix par participant par séjour

RÉF : 038 003 001

Hiver

10/02-16/02, 17/02-23/02, 24/02-02/03, 03/03-09/03 577

Premier repas inclus : goûter. Dernier repas inclus : déjeuner.

Suppléments transport

Villes	Tarif	Villes	Tarif
Anancy	Train 72	Lyon	Train 72
Chambéry	Train 72	Marseille	Train 112
Grenoble	Car 42	Paris	Train 185
Lille	Train 210	Valence	Train 72

Train jusqu'à Grenoble + car.



6-11 ans

Nouveau

Les trappeurs givrés des Alpes ! Annecy - Haute-Savoie

Besoin de neige, de glisse et de varier les plaisirs ? Avec les trappeurs givrés des Alpes, chaque jour est une nouvelle aventure !

Programme

Du ski de fond pour apprivoiser ses spatules et apprécier la neige autrement, des raquettes à neige pour découvrir la nature, une séance à la patinoire pour s'éclater, des glissades en luge pour l'adrénaline, une rencontre avec les chiens de traîneau pour une demi-journée de bonheur. Sans oublier une sortie cinéma dans le cadre du festival Cinémino pour se reposer, une soirée savoyarde (raclette et feu de camp) pour se régaler, des veillées pour s'amuser, des rires, des chants et des jeux pour être heureux !

Et pour terminer en beauté, une soirée insolite avec dîner et nuit dans un igloo au Semnoz, comme un vrai trappeur !

Autres activités : grands jeux, activités manuelles et veillées.

Effectif du groupe : 20 participants.

Cadre et mode de vie

Centre des Puisots : Implanté dans une vaste clairière, il est situé à 800 m d'altitude. Les enfants sont hébergés dans 4 chalets. Le centre de vacances dispose de nombreux équipements comme un parcours aventure, un mur d'escalade, une structure à grimper, une miniferme...

Capacité d'accueil totale : 64 participants.

Hiver 2018-2019 Prix par participant par séjour

RÉF : 074 005 001

Hiver

10/02-16/02, 17/02-23/02, 24/02-02/03, 03/03-09/03 543

Premier repas inclus : dîner. Dernier repas inclus : déjeuner (panier-repas).

Suppléments transport

Villes	Tarif	Villes	Tarif
Anancy	Car 42	Lyon	Car 72
Bordeaux	Train 224	Marseille	Train 184
Bourg-en-Bresse	Train 72	Montélimar	Train 72
Chambéry	Train 72	Nancy	Train 224
Clermont-Ferrand	Train 72	Nantes	Train 224
Grenoble	Train 72	Paris	Train 165
Le Puy-en-Velay	Train 72	Saint-Étienne	Train 72
Lille	Train 224	Valence	Train 72

Train jusqu'à Lyon ou Annecy + car.



NEIGE ET GLISSE Trappeurs des neiges



6-13 ans

Trappeurs du Nord Lélex - Ain

Un séjour d'aventures pour jouer aux trappeurs jurassiens.

Programme

Toutes les activités des séjours sont sécurisées et encadrées par des intervenants compétents.

Ski de fond : une séance d'initiation.

Canis-randonnée : baptême, découverte du métier de musher.

Biathlon : 1 séance avec des professionnels sur les traces des champions.

Raquettes : balades sur les traces et indices des animaux.

Jeux dans la neige : sculpture sur neige, glisse et expériences amusantes.

Autres activités : construction d'igloos et d'un emplacement de feu de camp, grands jeux et veillée astronomie.

Effectif du groupe : 24 participants.

Cadre et mode de vie

Petite station au cœur du parc naturel régional du Haut-Jura à 900 m d'altitude. Bénéficiant d'un enneigement exceptionnel, ses pistes offrent le plus grand domaine et le plus grand dénivelé du massif jurassien. La station culmine à 1 720 m.

Chalet Louis Marchand : situé en pleine nature, il offre un hébergement confortable, en chambres spacieuses de 4 à 6 lits. Les sanitaires, proches des chambres, sont équipés de lavabos, wc et de douches individuelles. De nombreuses salles d'activités, 2 salles de restauration, et seulement à 600 m des pistes de ski.

Capacité d'accueil totale : 110 participants.

Hiver 2018-2019 Prix par participant par séjour

REF : 001 007 001

Hiver

17/02-23/02, 24/02-02/03, 03/03-09/03 689

Premier repas inclus : dîner. Dernier repas inclus : déjeuner (panier-repas).

Suppléments transport

Villes	Tarif	Villes	Tarif
Anney	Car 72	Mâcon	Car 72
Bourg-en-Bresse	Car 42	Marseille	Train 140
Clermont-Ferrand	Car 72	Paris	Train 160
Lille	Train 225	Saint-Étienne	Car 72
Lyon	Car 72	Valence	Car 72

Train ou car (pour le hub pour Clermont, Saint-Étienne, Valence, Lyon, Anney) jusqu'à Bourg-en-Bresse. Puis car jusqu'au centre.



6-14 ans Nouveau

Chiens de traîneau, into the Wild...

Les Glières - Haute-Savoie

Cette colonie de vacances s'adresse aux amoureux des bêtes et à ceux qui souhaitent vivre une immersion totale sur le magnifique plateau des Glières !

Programme

C'est au plus près des chiens de traîneau que les enfants vont vivre 3 séances en leur compagnie.

On apprend à s'en occuper, à les observer, à les connaître... mais aussi à conduire un attelage tel un véritable musher du Grand Nord !

Afin de s'amuser encore plus, on chausse les skis de fond pour 2 séances, sans oublier une initiation au biathlon encadrée par des moniteurs de ski de l'École de ski des Glières.

Et pour finir, une 1 demi-journée en raquettes à la découverte d'un bel environnement et à la recherche de traces d'animaux. Pour conclure ce séjour, on déguste une bonne tartiflette savoyarde entre copains.

Effectif du groupe : 15 participants.

Cadre et mode de vie

Ancienne ferme d'alpage au pied des pistes de ski de fond sur le plateau des Glières, entièrement réaménagée pour l'accueil de groupes d'enfants en toute saison. Au rez-de-chaussée, on trouve la salle à manger, 3 salles d'activités et les locaux techniques. À l'étage, 19 chambres de 3 à 8 lits avec sanitaires. Les pièces spacieuses et lumineuses ouvrent sur un vaste espace de jeu avec vue sur la montagne.

Capacité d'accueil totale : 72 participants.

Hiver 2018-2019 Prix par participant par séjour

REF : 074 017 001

Hiver

17/02-23/02, 24/02-02/03 604

Premier repas inclus : dîner. Dernier repas inclus : déjeuner (panier-repas).

Suppléments transport

Villes	Tarif	Villes	Tarif
Anney	Car 42	Lyon	Car 72
Bordeaux	Train 224	Marseille	Train 184
Bourg-en-Bresse	Train 72	Montélimar	Train 72
Chambéry	Car 72	Nancy	Train 224
Clermont-Ferrand	Train 72	Nantes	Train 224
Grenoble	Car 72	Paris	Train 184
Le Puy-en-Velay	Train 72	Saint-Étienne	Train 72
Lille	Train 224	Valence	Train 72

Train jusqu'à Anney + car.



7-11 ans

Les p'tits montagnards

La Mongie-Barèges - Hautes-Pyrénées

Découvre de magnifiques paysages, la faune, la flore et la vie pastorale. Deviens un véritable petit montagnard pyrénéen !

Programme

Chiens de traîneau ou cani-rando : 1 séance d'initiation d'une demi-journée. Nourrir et soigner les chiens et surtout se faire tracter par la meute !

Fabrication d'igloos : réalisation de différentes sortes d'igloos.

Randonnée raquettes : promenade au pied du pic du Midi sur les traces des animaux.

Vie d'estive : découverte de la vie de berger, rassemblement du troupeau, soins et tétée des agneaux.

Confiture : à partir des fruits naturels de la ferme du Peyras, fabrication de sa confiture pour la maison.

Autres activités : grands jeux, contes et légendes des Pyrénées, herbier, moulage d'empreinte, visite de village typique de montagne.

Effectif du groupe : 24 participants.

Cadre et mode de vie

Le centre d'Artigues : au pied du pic du Midi et du célèbre col du Tourmalet.

Hébergement en chambres de 4 à 6 lits avec lavabo et douches. Sanitaires complets à l'étage. Salles de jeux (baby-foot, ping-pong...), espace bibliothèque, espace détente avec cheminée. Salle à manger panoramique.

Capacité d'accueil totale : 115 participants.

Hiver 2018-2019 Prix par participant par séjour

RÉF : 047 002 001

Noël/Nouvel An

23/12-29/12, 30/12-05/01

Hiver

10/02-16/02^{(1) (2)}, 17/02-23/02⁽²⁾,
24/02-02/03^{(1) (2)}, 03/03-09/03^{(1) (2)}

Premier repas inclus : dîner. Dernier repas inclus : déjeuner (panier-repas).

Suppléments transport

Villes	Tarif	Villes	Tarif
Agen ⁽¹⁾	Car 82	Paris ⁽²⁾	Train 195
Bordeaux	Train 70	Saint-Paul-lès-Dax ⁽¹⁾	Car 67
Carcassonne ⁽²⁾	Train 115	Tarbes	Car 21
Mont-de-Marsan ⁽¹⁾	Car 67	Toulouse ⁽²⁾	Train 95
Nantes ⁽³⁾	Train 100		

Train jusqu'à Tarbes + car.

Vacances de Noël : toutes villes de départ.

(1) (2) (3) Départs des villes mentionnées impossibles à ces dates.

6-14 ans

Mushers d'Auvergne

Saint-Front - Haute-Loire

Les trappeurs des volcans.

Programme

Lorsque l'hiver souffle son manteau de neige, l'attelage de traîneau à chiens devient un formidable moyen pour visiter notre région. Après une phase d'initiation, des balades avec les chiens permettront la découverte de paysages sauvages. Les enfants se trouveront alors plongés dans un univers inspiré par Croc-Blanc. Les chiens deviendront leurs compagnons d'aventure. La glisse des traîneaux sur la neige gelée procurera à nos Davy Crockett en herbe la sensation de liberté des grands espaces.

Effectif du groupe : 24 participants.

Cadre et mode de vie

En Auvergne, au cœur d'un paysage de volcans et de grands espaces de nature préservée, à deux pas des sources de la Loire et du mont Gerbier-de-Jonc, à 80 km de Saint-Étienne.

Centre Gérard Chavaroche : hébergement en chambres de 3 ou 5 lits, sanitaires à l'étage. Un grand terrain de jeux devant le centre. Salle d'activités, bibliothèque, ludothèque. Ce centre fonctionne avec des énergies renouvelables.

Capacité d'accueil totale : 72 participants.

Hiver 2018-2019 Prix par participant par séjour

RÉF : 043 001 001

Noël/Nouvel An

26/12-04/01

Hiver

10/02-16/02⁽¹⁾, 17/02-23/02⁽²⁾, 24/02-02/03^{(1) (2)},
03/03-09/03^{(1) (3)}

Premier repas inclus : dîner. Dernier repas inclus : déjeuner.

Suppléments transport

Villes	Tarif	Villes	Tarif
Amiens ⁽¹⁾	Train 200	Montélimar ⁽²⁾	Car 72
Annecy ⁽²⁾	Car 72	Montpellier ⁽¹⁾	Train 155
Beauvais ⁽¹⁾	Train 185	Nantes ⁽¹⁾	Train 195
Bordeaux ⁽³⁾	Train 190	Paris	Train 165
Bourg-en-Bresse ⁽²⁾	Car 72	Rennes ⁽¹⁾	Train 200
Chambéry ⁽²⁾	Car 72	Rouen ⁽¹⁾	Train 210
Dijon ⁽³⁾	Train 120	Saint-Étienne ⁽²⁾	Car 72
Grenoble ⁽²⁾	Car 72	Toulouse ⁽¹⁾	Train 160
Lille ⁽¹⁾	Train 200	Tours ⁽¹⁾	Train 170
Lyon	Car 72	Valence ⁽²⁾	Car 72
Marseille ⁽¹⁾	Train 135		

Train jusqu'à Lyon + car.

Vacances de Noël/Nouvel An : toutes villes de départ.

(1) (2) (3) Départs des villes mentionnées impossibles à ces dates.



6-13 ans

Mes amis les huskies

Tence - Haute-Loire

Une découverte de la moyenne montagne et de la vie de trappeur avec différents modes de déplacement.

Programme

Les recherches d'empreintes et les fabrications diverses permettront aux jeunes de se fondre dans ce milieu magnifique et unique. Les séances d'attelage de chiens de traîneau, balades en raquettes et sorties luge permettront aux jeunes de devenir de vrais "mushers-trappeurs".

Traîneaux collectifs et individuels : l'activité se pratique sous forme de balades, durant lesquelles les enfants apprennent à conduire les différents types de véhicules et à mener la troupe de chiens.

La fabrication du beurre, du pain et de fromages complètera l'apprentissage de cette vie en montagne.

Autres activités : luge, VTT, construction d'igloos (selon conditions météorologiques).

Effectif du groupe : 24 participants.

Cadre et mode de vie

En Auvergne, au cœur d'un magnifique parc d'épave de 15 ha où vivent en semi-liberté lamas, alpagas, chameaux...

Le mont Joyeux : centre de vacances pavillonnaire, hébergement dans de nouveaux chalets en chambres de 5 lits avec sanitaires complets. Salles de restauration et d'activités.

Capacité d'accueil totale : 150 participants.

Hiver 2018-2019 Prix par participant par séjour

RÉF : 043 002 001

Noël/Nouvel An

22/12-06/01

22/12-04/01

26/12-06/01

26/12-04/01

Hiver

10/02-16/02^{(1) (2)}, 17/02-23/02⁽³⁾, 24/02-02/03^{(1) (3) (4)},
03/03-09/03^{(1) (2) (4)}

Premier repas inclus : dîner. Dernier repas inclus : déjeuner.

Suppléments transport

Villes	Tarif	Villes	Tarif
Amiens ⁽¹⁾	Train 200	Montélimar ⁽³⁾	Car 72
Annecy ⁽³⁾	Car 72	Montpellier ⁽⁴⁾	Train 155
Beauvais ⁽¹⁾	Train 185	Nantes ⁽¹⁾	Train 195
Bordeaux ⁽²⁾	Train 190	Paris	Train 165
Bourg-en-Bresse ⁽¹⁾	Car 72	Rennes ⁽¹⁾	Train 200
Chambéry ⁽³⁾	Car 72	Rouen ⁽¹⁾	Train 210
Dijon ⁽²⁾	Train 120	Saint-Étienne ⁽¹⁾	Car 72
Grenoble ⁽³⁾	Car 72	Toulouse ⁽⁴⁾	Train 160
Lille ⁽¹⁾	Train 200	Tours ⁽¹⁾	Train 170
Lyon	Car 72	Valence ⁽³⁾	Car 72
Marseille ⁽¹⁾	Train 135		

Train jusqu'à Lyon + car.

Vacances de Noël/Nouvel An : toutes villes de départ.

(1) (2) (3) (4) Départs à ces dates uniquement.



NEIGE ET GLISSE

Trappeurs des neiges



7-14 ans

Rêve de Grand Nord

Le ballon d'Alsace - Vosges

Viens découvrir la vie du Grand Nord et l'univers fabuleux des chiens de traîneau pour vivre un moment de complicité extraordinaire en pleine nature.

Programme

Chiens de traîneau : 1 séance pour faire connaissance avec la meute, apprendre les consignes de sécurité, comprendre comment le musher communique avec les chiens (vocabulaire et intonations) et partir sur les sentiers balisés en forêt.

Cani-rando : 1 séance. Cette activité consiste à se laisser tirer par un chien de traîneau tout en le guidant par la voix et des gestes précis. Interprétation de la meute (présentation des chiens, hiérarchie, les bons gestes à avoir, interactions avec les chiens).

Raquettes : 2 randonnées encadrées par un accompagnateur moyenne montagne, balades à la recherche des indices de vie en hiver, découverte de l'activité sous et sur la neige, sensibilisation sur l'impact de la présence de l'homme sur les animaux et les végétaux plus fragiles à cette saison. Initiation à la sécurité en montagne à l'aide d'ateliers ludiques.

Autres activités : jeux de neige, luge, jeux de société, vidéo, soirées variées.

Effectif du groupe : 40 participants.

Cadre et mode de vie

Centre La Jumenterie : à 1 072 m d'altitude, il dispose d'un téléski, de 2 pistes tous niveaux et d'une piste de luge. Les domaines de la Gentiane et du Langenberg se situent à 5 km du centre de vacances. Hébergement en chambres de 2 à 6 lits, douches et wc à chaque étage. Salles d'activités et grande salle à manger.

Capacité d'accueil totale : 110 participants.

Hiver 2018-2019 Prix par participant par séjour

REF : 088 001 001

Noël/Nouvel An

30/12-05/01

517

Hiver

10/02-16/02⁽¹⁾, 17/02-23/02, 24/02-02/03⁽²⁾

498

Premier repas inclus : dîner. Dernier repas inclus : déjeuner (panier-repas).

Suppléments transport

Villes	Tarif	Villes	Tarif
Belfort	Car 30	Nancy ⁽²⁾	Train 65
Besançon ⁽¹⁾	Train 65	Paris	Train 130
Épinal ⁽²⁾	Car 30	Reims ⁽²⁾	Train 100
Metz ⁽²⁾	Train 65	Strasbourg ⁽²⁾	Car 85
Mulhouse ⁽²⁾	Car 85		

Train jusqu'à Belfort ou Remiremont + car.
Paris : départs à toutes dates.

(1) (2) Départs des villes mentionnées impossibles à ces dates.
Vacances de Noël : toutes villes de départ.



8-14 ans

Grand Nord au Grand Massif

Les Carroz-d'Arâches - Haute-Savoie

Viens découvrir l'incroyable univers des mushers en compagnie des huskies de Sibérie !

Programme

Chiens de traîneau : 1 séance en compagnie d'un musher pour en apprendre plus sur son métier, se familiariser avec les chiens et enfin s'initier à la conduite d'attelage.

Construction d'igloo : avec les conseils avisés d'un spécialiste, ambiance "Grand Nord" garantie !

Ski joëring : 1 séance pour découvrir ce sport qui allie le ski et l'attelage animal.

Pour vivre de nouvelles sensations, on s'élance du haut de la superbe piste de luge nocturne éclairée et on chausse les patins à glace pour tester son équilibre. Et pour découvrir la faune et la flore, rien de mieux qu'une balade en raquettes ou en ski de fond, au plus proche de la nature.

Effectif du groupe : 20 participants.

Cadre et mode de vie

À noter : le séjour peut avoir lieu dans le centre Neig'Alpes ou Creil'Alpes (tous deux situés aux Carroz-d'Arâches) selon les dates choisies.

Creil'Alpes : hébergement dans 30 chambres avec coin toilette, douches et wc à l'étage. Vaste salle à manger panoramique, salles d'activités.

Neig'Alpes : hébergement en chambres de 3 à 5 lits avec sanitaires complets. Salles d'activités, bibliothèque.

Capacité d'accueil totale : 150 participants.

Hiver 2018-2019 Prix par participant par séjour

REF : 074 013 001 pour Neig'Alpes

REF : 074 006 001 pour Creil'Alpes

Noël/Nouvel An

30/12-05/01⁽¹⁾

604

Hiver

10/02-16/02, 03/03-09/03

604

Premier repas inclus : dîner. Dernier repas inclus : déjeuner (panier-repas).

Suppléments transport

Villes	Tarif	Villes	Tarif
Anancy	Car 42	Lyon	Car 72
Besançon ⁽¹⁾	Train 124	Marseille	Train 184
Bordeaux	Train 224	Montbéliard ⁽¹⁾	Train 124
Bourg-en-Bresse	Train 72	Montélimar	Train 72
Chambéry	Train 72	Nancy	Train 224
Clermont-Ferrand	Train 72	Nantes	Train 224
Grenoble	Train 72	Paris	Train 184
Le Creusot ⁽¹⁾	Train 124	Saint-Étienne	Train 72
Le Puy-en-Velay	Train 72	Valence	Train 72
Lille	Train 224		

Train jusqu'à Anancy + car.

(1) Départs des villes mentionnées impossibles à ces dates.

Hébergement à Creil'Alpes du 03/03 au 09/03 et à Neig'Alpes aux autres dates.

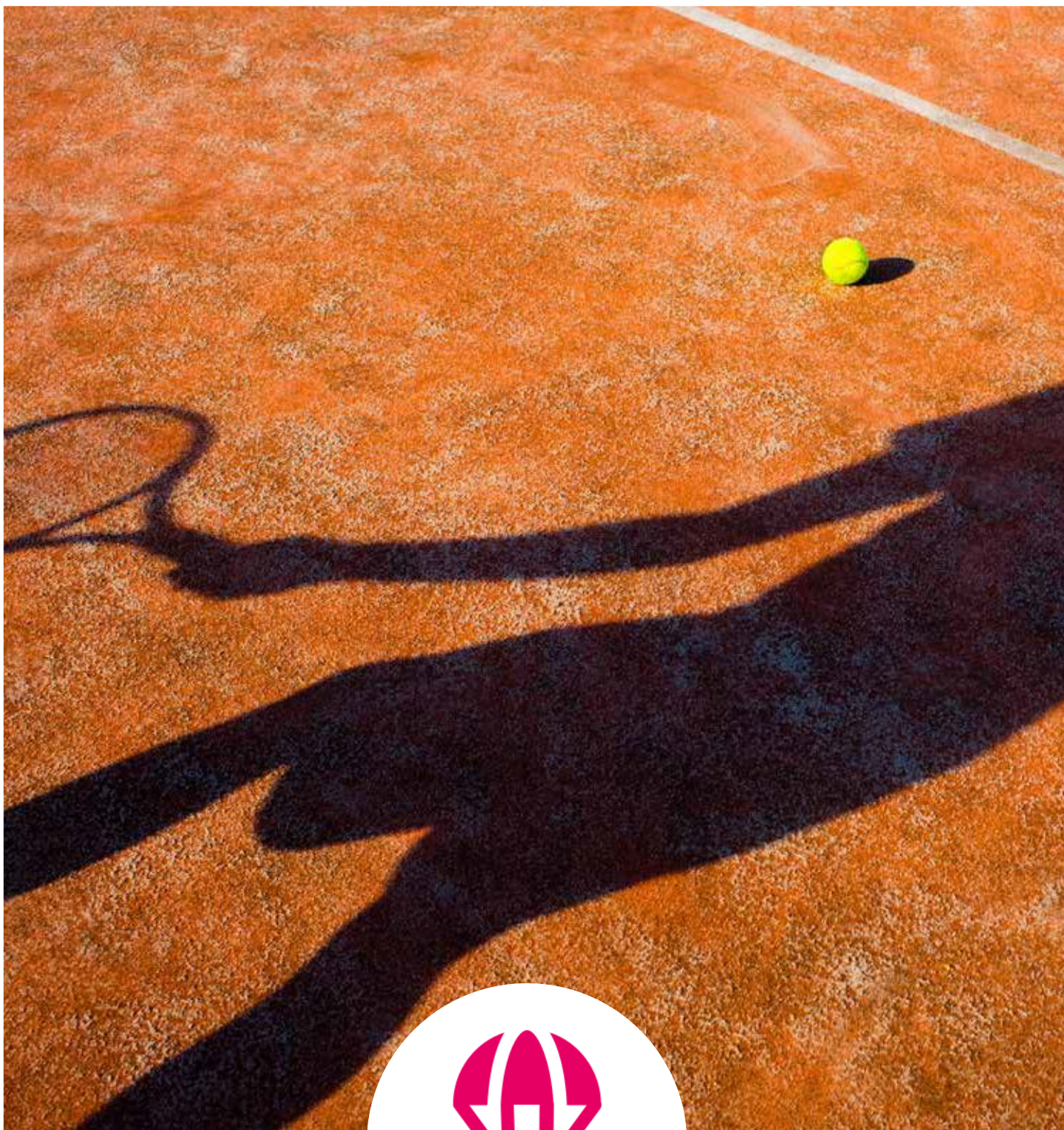

HORS NEIGE

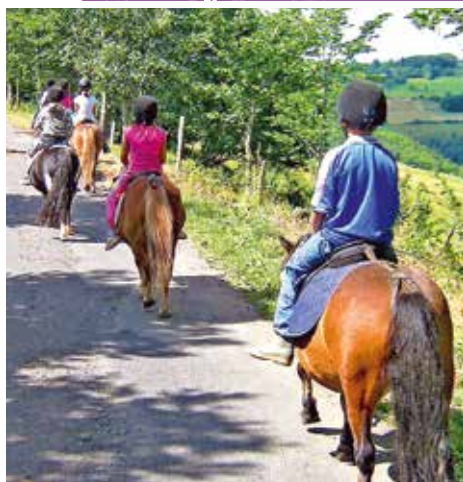

6-14 ans

Vacances au galop Saint-Front - Haute-Loire

Ce séjour va permettre aux jeunes de vivre leur passion des chevaux.

Programme

Équitation : initiation et perfectionnement durant les cours en carrière sur poneys ou chevaux. Après cette première étape, les jeunes pourront pratiquer des jeux à cheval, une balade, de la voltige.

Effectif du groupe : 16 participants.

Cadre et mode de vie

En Auvergne, au cœur d'un paysage de volcans et de grands espaces de nature préservée, à deux pas des sources de la Loire et du mont Gerbier-de-Jonc, à 80 km de Saint-Étienne.

Centre Gérard Chavaroche : fonctionne avec des énergies renouvelables. Hébergement en chambres de 3 ou 5 lits, sanitaires à l'étage. Un grand terrain de jeux devant le centre. Salle d'activités, bibliothèque, ludothèque.

Capacité d'accueil totale : 72 participants.

Hiver 2018-2019 Prix par participant par séjour

RÉF : 043 001 001

Noël/Nouvel An

26/12-04/01 850

Hiver

10/02-16/02⁽³⁾, 17/02-23/02⁽²⁾, 24/02-02/03^{(1) (2)},
03/03-09/03^{(1) (3)} 515

Printemps

07/04-13/04⁽²⁾, 14/04-20/04, 21/04-27/04⁽¹⁾,
28/04-04/05^{(1) (2)} 515

Premier repas inclus : dîner. Dernier repas inclus : déjeuner.

Suppléments transport

Villes	Tarif	Villes	Tarif
Amiens ⁽¹⁾	Train 200	Montélimar ⁽²⁾	Car 72
Annecy ⁽²⁾	Car 72	Montpellier ⁽¹⁾	Train 155
Beauvais ⁽¹⁾	Train 185	Nantes ⁽¹⁾	Train 195
Bordeaux ⁽³⁾	Train 190	Paris	Train 165
Bourg-en-Bresse ⁽²⁾	Car 72	Rennes ⁽¹⁾	Train 200
Chambéry ⁽²⁾	Car 72	Rouen ⁽¹⁾	Train 210
Dijon ⁽³⁾	Train 120	Saint-Étienne ⁽²⁾	Car 72
Grenoble ⁽²⁾	Car 72	Toulouse ⁽¹⁾	Train 160
Lille ⁽¹⁾	Train 200	Tours ⁽¹⁾	Train 170
Lyon	Car 72	Valence ⁽²⁾	Car 72
Marseille ⁽¹⁾	Train 135		

Train jusqu'à Lyon + car.

Vacances de Toussaint et de Noël/Nouvel An : toutes villes de départ.

(1) (2) (3) Départs des villes mentionnées impossibles à ces dates.



6-13 ans

Stage équestre Feurs - Loire

Accro, spécialiste ou simplement débutant, notre équipe t'accueille pour partager ta passion du cheval.

Programme

Stage équestre allant de l'apprentissage à la compétition. Centre labélisé École française d'équitation.

Équitation : 4 à 6 h/jour (2 ou 3 séances/jour) par groupe de niveau (du débutant au galop 7) sous la conduite de moniteurs brevetés d'État. 25 chevaux, 15 poneys, 2 manèges couverts, 3 carrières homologuées concours nationaux et un cross hippique de 3000 m. Disciplines proposées : saut d'obstacles, dressage, reprise de mise en selle en carrière, jeux équestres, détente en balade....

Passage des galops possible au sein de la colonie de vacances pour les licenciés FFE.

Autres activités : possibilité de découvrir l'escalarbtre (sauf février), le VTT, le tir à l'arc, le minigolf, la course d'orientation... et, bien sûr, grands jeux et tournois sportifs.

Effectif du groupe : 35 participants.

Cadre et mode de vie

L'hébergement a lieu à Feurs et les activités se déroulent principalement à Jas, à 8 km du centre.

Déplacements en car ou minibus pour se rendre sur le lieu d'hébergement.

Lycée du puits de l'Aune : structure récente, chambres de 2 à 4 lits avec sanitaires complets, salles d'activités.

Capacité d'accueil totale : 75 participants.

Diplôme(s)/attestation(s) obligatoire(s) : certificat médical d'aptitude à la pratique de l'équitation.

Hiver 2018-2019 Prix par participant par séjour

RÉF : 042 001 001

Toussaint

20/10-27/10, 28/10-04/11 590

22/10-26/10*, 29/10-02/11* 395

Hiver

17/02-23/02⁽²⁾, 24/02-02/03⁽¹⁾ 560

18/02-22/02*, 25/02-01/03* 395

Printemps

14/04-20/04⁽²⁾, 21/04-27/04⁽¹⁾ 560

15/04-19/04*, 22/04-26/04* 395

Premier repas inclus : dîner. Dernier repas inclus : petit déjeuner.

Suppléments transport

Villes	Tarif	Villes	Tarif
Annecy	Car 72	Lyon	Car 42
Chambéry	Car 72	Marseille ⁽¹⁾	Train 125
Clermont-Ferrand	Car 72	Paris ⁽²⁾	Train 155
Grenoble	Car 72	Saint-Étienne	Car 42
Le Puy-en-Velay	Car 72	Valence	Car 72

(1) (2) Départs des villes mentionnées impossibles à ces dates.

* : séjours en rendez-vous sur place uniquement.



7-12 ans

Les cavaliers de Gascogne Sauméjan - Lot-et-Garonne

Viens découvrir ou te perfectionner à l'équitation, en vacances au cœur de la forêt landaise.

Programme

Équitation : amateur ou passionné, débutant ou confirmé, l'équipe de notre centre équestre te propose 6 séances d'1 h 30 au total. Au programme : soins, hippologie et monte. Approche ludique et progression prenant en compte le niveau et les envies de chacun. Une randonnée finale t'amènera à découvrir les plaisirs de la balade équestre en forêt. Un certificat de pratique de l'équitation sera remis en fin de séjour.

Autres activités : veillées au coin de la cheminée, activités de détente, randonnée, échasses urbaines (montées sur ressorts en lames), course d'orientation avec carte et boussole. Sortie au lac de Casteljaloux ou marché des produits régionaux.

Effectif du groupe : 16 participants.

Cadre et mode de vie

Dans la forêt des Landes de Gascogne, au carrefour du Lot-et-Garonne, des Landes, de la Gironde et du Gers, au cœur d'un site naturel propice aux activités champêtres, culturelles et sportives.

Village vacances L'Aïrial : au cœur d'un parc de 3 ha. Hébergement soit en chambres de 2 à 8 lits, avec douches et lavabos, wc indépendants, soit en gîte de 2 chambres de 2 à 4 lits avec sanitaires complets. Salle de restauration avec sa cheminée ou terrasse couverte. Salles d'activités, bibliothèque, borne Wi-Fi.

Capacité d'accueil totale : 64 participants.

Hiver 2018-2019 Prix par participant par séjour

RÉF : 047 001 001

Toussaint	
21/10-27/10, 28/10-03/11	568
Noël/Nouvel An	
23/12-29/12, 30/12-05/01	568
Hiver	
17/02-23/02 ⁽¹⁾ , 24/02-02/03, 03/03-09/03 ⁽²⁾	568
Printemps	
14/04-20/04 ⁽¹⁾ , 21/04-27/04, 28/04-04/05 ⁽²⁾	568
Premier repas inclus : dîner. Dernier repas inclus : déjeuner (panier-repas).	

Suppléments transport

Villes	Tarif	Villes	Tarif
Bergerac	Car 84	Paris ⁽¹⁾	Train 160
Bordeaux	Car 51	Périgueux ⁽²⁾	Car 84
Carcassonne ⁽¹⁾	Train 105	Toulouse ⁽¹⁾	Train 85
Marmande	Car 21		

Train jusqu'à Marmande + car de Toulouse.

Vacances de Toussaint et Noël : toutes villes de départ.

(1) (2) Départs des villes mentionnées impossibles à ces dates.

7-14 ans

Stage intensif équitation Ceyzériat - Ain

Débutant, confirmé, sportif ou passionné de poney, viens progresser rapidement en équitation dans l'un des plus grands centres de la région Rhône-Alpes.

Programme

Poney : 7-11 ans / **Cheval :** 12-14 ans.

Cette colonie est destinée aux amoureux du cheval et du poney, du débutant au plus aguerri. Des vacances sportives et intenses, avec une progression rapide dans le sport équestre : 6 h/jour d'activités équestres, cours d'obstacles, dressage, travail sur le plat, voltige avec des moniteurs confirmés, promenade en forêt ou sentiers, pansage, soins, hippologie.

Préparation aux examens fédéraux du débutant au galop 7 (sans obligation de passer de galop). Examens possibles en fin de semaine.

Autres activités : jeux, activités sportives/créatives, ping-pong, baby-foot, feux de camp, veillées différentes tous les soirs, karaoké, et boum en fin de semaine.

Effectif du groupe : 24 participants.

Cadre et mode de vie

Le club équestre t'accueille dans un parc de 15 ha arboré, à 8 km de Bourg-en-Bresse. Cheptel de 100 chevaux et poneys, installations labellisées, moniteurs diplômés d'État.

Club équestre Cheval Bugéy : hébergement en gîtes. Chambres de 3 à 8 lits. Salle d'activités, terrain de jeux extérieurs. Cuisine traditionnelle et familiale.

Capacité d'accueil totale : 40 participants.

Hiver 2018-2019 Prix par participant par séjour

RÉF : 001 001 001

Toussaint	
21/10-27/10, 28/10-03/11	580
21/10-03/11	1045
Hiver	
17/02-23/02, 24/02-02/03, 03/03-09/03	580
17/02-02/03, 24/02-09/03	1045
Printemps	
14/04-20/04, 21/04-27/04, 28/04-04/05	580
14/04-27/04, 21/04-04/05	1045
Premier repas inclus : dîner. Dernier repas inclus : déjeuner (panier-repas).	

Suppléments transport

Villes	Tarif	Villes	Tarif
Bourg-en-Bresse	Car 25	Marseille *	Train 125
Lyon	Train 72	Paris	Train 140
Mâcon	Car 72		

Train jusqu'à Bourg-en-Bresse puis car jusqu'au centre.

* Départs de Marseille uniquement pour les séjours de 14 jours.



6-14 ans

Équitation loisirs Ceyzériat - Ain

Viens découvrir l'équitation et profite pleinement des activités annexes dans l'un des plus grands centres équestres de la région Rhône-Alpes.

Programme

Poney : 7-11 ans / **Cheval :** 12-14 ans.

Pour les amoureux du cheval et du poney, 5 demi-journées d'activités équestres de débutant à confirmé. 3 h/jour d'activités équestres dont 2 h de cours avec moniteurs confirmés. De la découverte au perfectionnement en passant par la préparation, l'approche du cheval, le jeu, la voltige, soins du cheval, promenades sur les chemins du Revermont.

Suivant le niveau équestre : dressage et obstacles.

Autres activités : jeux, activités sportives/créatives, construction de cabane, ping-pong, baby-foot, veillées, karaoké, boum en fin de semaine.

Effectif du groupe : 24 participants.

Cadre et mode de vie

Le club équestre, fort de ses 35 ans d'expérience, t'accueille dans un parc de 15 ha arboré, à 8 km de Bourg-en-Bresse. Cheptel de 100 chevaux et poneys, installations labellisées, moniteurs diplômés d'État.

Club d'équitation Cheval Bugéy : labellisé École française d'équitation. Hébergement en gîtes. Chambres de 3 à 8 lits. Salle d'activités, terrain de jeu extérieur.

Cuisine traditionnelle et familiale. Les repas seront pris sur le centre.

Capacité d'accueil totale : 40 participants.

Hiver 2018-2019 Prix par participant par séjour

RÉF : 001 001 001

Toussaint	
21/10-27/10, 28/10-03/11	550
21/10-03/11	990
Hiver	
17/02-23/02, 24/02-02/03, 03/03-09/03	550
17/02-02/03, 24/02-09/03	990
Printemps	
14/04-20/04, 21/04-27/04, 28/04-04/05	550
14/04-27/04, 21/04-04/05	990
Premier repas inclus : dîner. Dernier repas inclus : déjeuner (Panier-repas).	

Suppléments transport

Villes	Tarif	Villes	Tarif
Bourg-en-Bresse	Car 25	Marseille *	Train 125
Lyon	Train 72	Paris	Train 140
Mâcon	Car 72		

Train jusqu'à Bourg-en-Bresse puis car jusqu'au centre.

* Départs de Marseille uniquement pour les séjours de 14 jours.



7-10 ans

Au trot avec mon poney Chevillon - Yonne

Une immersion totale dans l'univers des poneys pour découvrir l'équitation et progresser en s'amusant.

Programme

Équitation : 2 h consécutives + 2 h à 3 h d'activités équestres/jour par groupes de niveau dans un souci permanent de sécurité. Voltige, soins aux poneys, balade en calèche, longues rênes, promenade, poney-games, équifun, hippologie... tu apprendras à soigner ta monture et progresseras à ton rythme grâce à une pédagogie ludique. Passage des galops (en option) avec remise d'un livret de progression. En fonction de sa taille et son niveau, un enfant de 10 ans pourra s'inscrire à poney ou à cheval.

La ferme pédagogique : poules, lapins, chèvres, cochons pourront être caressés, nourris et câlinés. Tu changeras les litières, ramasseras et assisteras à l'éclosion des œufs, fabriqueras de la confiture ou un pain à l'ancienne.

Un séjour court mais assez long pour rapporter des souvenirs plein sa valise !

Autres activités : trampoline, boum, activités manuelles et artistiques, ateliers cuisine, grands jeux, veillées et repas à thème, spectacles...

Effectif du groupe : 10 participants.

Cadre et mode de vie

Au cœur de la Bourgogne, dans un cadre exceptionnel, à 1 h 30 de Paris et 40 km d'Auxerre. Hébergement en chambres de 2 à 8 lits et sanitaires attenants. Salles d'activités et de spectacle. Menus copieux et équilibrés préparés par une diététicienne. Infrastructures couvertes permettant le maintien des activités par tous les temps. Centre labellisé École française d'équitation.

Capacité d'accueil totale : 90 participants.

Hiver 2018-2019 Prix par participant par séjour

RÉF : 102 002 001

Toussaint

20/10-27/10, 27/10-03/11 585

Noël/Nouvel An

22/12-29/12, 29/12-05/01 689

Hiver

16/02-23/02, 23/02-02/03, 02/03-09/03 580

Printemps

13/04-20/04, 20/04-27/04, 27/04-04/05 613

Premier repas inclus : goûter. Dernier repas inclus : petit déjeuner.

Supplément transport

Ville	Tarif
Paris	Car 85

(1) Miniséjours : aller en train jusqu'à Joigny + car. Retour en car.



11-14 ans

Stage intensif Chevillon - Yonne

Pour les passionnés et les accros d'équitation en quête de perfectionnement et d'entraînement intensif.

Programme

Important : le niveau galop 4 est requis. Tu seras au cœur d'une véritable écurie de compétition professionnelle.

Équitation : 3 h + 2 h d'activités équestres/jour pour approfondir les acquis dans les 3 disciplines olympiques (niveau club 2 à club élite).

Suivi personnalisé et activités équestres approfondies : longe, transport de cheval, reconnaissance de parcours, apprendre à compter ses foulées, apprendre à natter pour la compétition (les pions)...

Tu organiseras et participeras à un véritable concours de saut d'obstacles ! Passage de galops en option, possible jusqu'au galop 7 avec livret de progression.

Autres activités : trampoline, ping-pong, VTT, grands jeux, talent show, boum, fureur, cuisine, théâtre, montage d'un spectacle, soirées et repas à thème, ferme pédagogique...

Nouveau : club ados équipé d'un baby-foot, mini table de ping-pong, vidéo, bibliothèque, vidéo, chaîne hi-fi.

Effectif du groupe : 7 participants.

Cadre et mode de vie

Au cœur de la Bourgogne, dans un cadre exceptionnel, à 1 h 30 de Paris et 40 km d'Auxerre.

Centre de vacances avec hébergement confortable en chambres de 2 à 8 lits. Sanitaires attenants. Salles d'activités et de spectacle. Menus équilibrés préparés par une diététicienne. Complexe professionnel avec 3 manèges dont 1 olympique, spring garden, 3 carrières. Centre labellisé École française d'équitation.

Capacité d'accueil totale : 90 participants.

Hiver 2018-2019 Prix par participant par séjour

RÉF : 102 002 001

Toussaint

20/10-27/10, 27/10-03/11 735

Hiver

16/02-23/02, 23/02-02/03, 02/03-09/03 742

Printemps

13/04-20/04, 20/04-27/04, 27/04-04/05 787

Premier repas inclus : goûter. Dernier repas inclus : petit déjeuner.

Supplément transport

Ville	Tarif
Paris	Car 85



11-14 ans

Équitation et fun Chevillon - Yonne

Une colo où équitation et loisirs se conjuguent parfaitement. Prêts pour des vacances inoubliables ?

Programme

Chacun construit son séjour selon ses envies. Le choix des activités se fait chaque jour parmi un large éventail d'activités équestres et d'activités à la carte pour des moments magiques.

Équitation : 1 h/jour.

Activités équestres : de 2 à 4 h/jour. Promenades, attelage, voltige, poney-games, sulky, horse-ball, équifun, longues rênes, soins aux chevaux, apprendre à longer...

Passage de galops possible (en option).

Autres activités : (à la carte), trampoline, ping-pong, VTT, olympiades sportives, volley-ball, jeux de piste, course d'orientation, grands jeux, talent show, cuisine, théâtre, boum, fureur, soirées, montage d'un spectacle, repas à thème, ferme pédagogique. Ambiance au rendez-vous !

Nouveau : club ados équipé d'un baby-foot, mini table de ping-pong, vidéo, bibliothèque, chaîne hi-fi.

Effectif du groupe : 20 participants.

Cadre et mode de vie

Au cœur de la Bourgogne, à 1 h 30 de Paris et 40 km d'Auxerre. Hébergement confortable en chambres de 2 à 8 lits. Sanitaires attenants. Salles d'activités et de spectacle. Menus copieux et équilibrés préparés par une diététicienne. Infrastructures couvertes permettant le maintien des activités par tous les temps. Centre labellisé École française d'équitation.

Capacité d'accueil totale : 90 participants.

Hiver 2018-2019 Prix par participant par séjour

RÉF : 102 002 001

Noël/Nouvel An

22/12-29/12, 29/12-05/01 631

Printemps

13/04-20/04, 20/04-27/04, 27/04-04/05 599

Premier repas inclus : goûter. Dernier repas inclus : petit déjeuner.

Suppléments transport

Ville	Tarif
Paris	Car 85

En car jusqu'au centre.



11-14 ans

Stage à cheval ! Chevillon - Yonne

Une immersion totale dans l'univers des chevaux. Éclats de rire et progression garantis ! À toi de galoper...

Programme

Équitation : 2 h consécutives et jusqu'à 3 h d'activités équestres/jour pour progresser et vivre pleinement sa passion, encadré par des moniteurs diplômés.

Répartis par groupes de niveau, les cavaliers découvriront ou approfondiront leurs connaissances : promenades, dressage, saut d'obstacles, attelage, soins, voltige, horse-ball, équifun, reconnaissance de parcours, apprendre à natter, à longer...

Concours : participation à un véritable concours de saut d'obstacles en fin de séjour (facultatif).

En option : passage des galops avec préparation à la pratique et à la théorie des galops 1 à 7. Remise d'un livret de progression.

Autres activités : à la carte : trampoline, ping-pong, VTT, olympiades sportives, volley-ball, pêche, jeux de piste, course d'orientation, grands jeux, talent show, cuisine, théâtre, boum, fureur, soirées et repas à thème, ferme pédagogique. Ambiance au rendez-vous !

Nouveau : club ados équipé d'un baby-foot, mini table de ping-pong, vidéo, bibliothèque, chaîne hi-fi.

Effectif du groupe : 10 participants.

Cadre et mode de vie

Au cœur de la Bourgogne, dans un cadre exceptionnel, à 1 h 30 de Paris et 40 km d'Auxerre. Hébergement en chambres de 2 à 8 lits et sanitaires attenants. Salles d'activités et de spectacle. Menus équilibrés préparés par une diététicienne. Un complexe fonctionnel qui permet le maintien des activités par tous les temps (3 manèges couverts, 3 carrières). Centre labellisé École française d'équitation.

Capacité d'accueil totale : 90 participants.

Hiver 2018-2019 Prix par participant par séjour

RÉF : 102 002 001

Toussaint

20/10-27/10, 27/10-03/11 649

Noël/Nouvel An

22/12-29/12, 29/12-05/01 734

Hiver

16/02-23/02, 23/02-02/03, 02/03-09/03 654

Printemps

13/04-20/04, 20/04-27/04, 27/04-04/05 696

Premier repas inclus : goûter. Dernier repas inclus : petit déjeuner.

Suppléments transport

Ville	Tarif
Paris	Car 85

En car jusqu'au centre.



12-14 ans

Vertical Pyrénées La Mongie-Barèges - Hautes-Pyrénées

Découvrez les Pyrénées par la hauteur et vis la montagne tout simplement.

Programme

Escalade : 1 séance d'initiation d'une demi-journée sur mur d'apprentissage en salle ou en extérieur (selon météo) sur les falaises de Trassouet. Le lendemain, 1 montée dans la via ferrata d'Artigues, le long de la cascade du Garet ; ou, selon météo, aventure aérienne sur les cimes des arbres du Chiroulet : pont de singe, grimpe, tyrolienne... (30 ateliers), pour exploiter les acquis de la veille.

Parapente : 1 journée complète d'apprentissage puis vol en tandem (avec moniteur) sur les hauteurs de la vallée de Campan, offrant un panorama unique sur les Pyrénées et le pic du Midi. Selon la météo et pour des raisons de sécurité, le parapente peut être exceptionnellement remplacé par une demi-journée de spéléologie.

Randonnées pédestres : les lacs Bleu, de Caderole ou le piton de la Libère offriront aux randonneurs la vue des plus beaux rapaces de la région.

Autres activités : activités de détente, veillées...

Effectif du groupe : 24 participants.

Cadre et mode de vie

Au pied du pic du Midi et du célèbre col du Tourmalet. **Centre d'Artigues** : hébergement en chambres de 4 à 6 lits avec lavabo et douches. Sanitaires complets à l'étage. Salles de jeux (baby-foot, ping-pong...), espace bibliothèque, espace détente avec cheminée. Salle à manger panoramique. **Capacité d'accueil totale** : 115 participants.

Hiver 2018-2019 Prix par participant par séjour

RÉF : 047 002 001

Toussaint	
21/10-27/10, 28/10-03/11	619
Printemps	
14/04-20/04 ⁽¹⁾ , 21/04-27/04 ⁽³⁾ , 28/04-04/05 ⁽¹⁾ (3)	619
Premier repas inclus : dîner. Dernier repas inclus : déjeuner (panier-repas).	

Suppléments transport

Villes	Tarif	Villes	Tarif
Agen ⁽¹⁾	Car 82	Paris ⁽²⁾	Train 195
Bordeaux	Train 70	Saint-Paul-lès-Dax ⁽¹⁾	Car 67
Carcassonne ⁽²⁾	Train 115	Tarbes	Car 21
Mont-de-Marsan ⁽¹⁾	Car 67	Toulouse ⁽²⁾	Train 95
Nantes ⁽³⁾	Train 100		

Train jusqu'à Tarbes + car.

Vacances de Toussaint : toutes villes de départ.

(1) (2) (3) Départs des villes mentionnées impossibles à ces dates.

8-13 ans

Nouveau

À vos mousquetons !

Les Carroz-d'Arâches - Haute-Savoie

Des vacances tout en équilibre et en adresse, pour les grimpeurs en herbe ou confirmés !

Programme

Accompagnés de moniteurs diplômés d'État, les jeunes découvrent ou se perfectionnent en escalade lors de 3 séances, en milieu naturel ou sur paroi artificielle. Une sortie via ferrata est également prévue, ainsi qu'une séance d'escalabre.

De retour les pieds sur terre, les jeunes profitent de la montagne lors de belles balades pour mieux comprendre l'aspect géologique de l'environnement montagnard !

Autres activités : grands jeux, repas à thème, veillées...

Effectif du groupe : 30 participants.

Cadre et mode de vie

Neig'Alpes : hébergement en chambres de 3 à 5 lits avec sanitaires complets. Salles d'activités, bibliothèque, salle à manger avec vue panoramique sur les montagnes.

Capacité d'accueil totale : 180 participants.

Hiver 2018-2019 Prix par participant par séjour

RÉF : 074 013 001

Toussaint	
21/10-27/10	504
Printemps	
14/04-20/04, 21/04-27/04	504
Premier repas inclus : dîner. Dernier repas inclus : déjeuner (panier-repas).	

Suppléments transport

Villes	Tarif	Villes	Tarif
Anancy	Car 42	Lyon	Car 72
Bordeaux	Train 224	Marseille	Train 184
Bourg-en-Bresse	Train 72	Montélimar	Train 72
Chambéry	Train 72	Nancy	Train 224
Clermont-Ferrand	Train 72	Nantes	Train 224
Grenoble	Train 72	Paris	Train 184
Le Puy-en-Velay	Train 72	Saint-Étienne	Train 72
Lille	Train 224	Valence	Train 72

Train jusqu'à Anancy + car.



6-13 ans

Vacances sportives Xonrupt-Longemer - Vosges

Le plaisir des sports de pleine nature... Le bonheur dans les forêts vosgiennes !

Programme

Activités sportives : escalade, parcours d'aventures, VTT, tir à l'arc, randonnées en montagne, patinoire, piscine...

Les jeunes pratiqueront les activités selon un parcours sportif sur toute la semaine. Celui-ci est mis en place selon le choix des enfants et les conditions météorologiques.

Autres activités : sortie station et visite d'artisans. Animations de soirées assurées par les animateurs du centre.

Effectif du groupe : 70 participants.

Cadre et mode de vie

Au pied du col de la Schlucht et de la route des Crêtes, Xonrupt-Longemer se situe à 800 m d'altitude, au cœur de la vallée des lacs, à 4 km de Gérardmer.

Centre Les Jonquilles : hébergement en chambres de 5 lits avec sanitaires à proximité. Espaces conviviaux et nombreuses salles d'activités. Dans le parc de 2 ha, court de tennis, terrain de football et city stade. Car à disposition au centre.

Capacité d'accueil totale : 180 participants.

Hiver 2018-2019 Prix par participant par séjour

RÉF : 057 001 001

Printemps

07/04-13/04⁽¹⁾ (2), 14/04-20/04⁽²⁾, 21/04-27/04⁽²⁾ (3), 28/04-04/05⁽¹⁾ (2) (3)

390

Premier repas inclus : dîner. Dernier repas inclus : déjeuner (panier-repas).

Suppléments transport

Villes	Tarif	Villes	Tarif
Auxerre ⁽¹⁾	Car 110	Metz ⁽³⁾	Car 90
Bar-le-Duc ⁽²⁾	Car 90	Mulhouse ⁽³⁾	Car 90
Besançon ⁽¹⁾	Car 110	Nancy ⁽³⁾	Car 90
Champagne-Ardenne ⁽³⁾	Car 110	Paris	Car 150
Charleville-Mézières ⁽²⁾	Car 110	Reims ⁽²⁾	Car 90
Chaumont ⁽²⁾	Car 110	Saint-Dizier ⁽²⁾	Car 110
Colmar ⁽³⁾	Car 90	Strasbourg ⁽³⁾	Car 90
Dijon ⁽¹⁾	Car 110	Troyes ⁽²⁾	Car 110
Épinal ⁽³⁾	Car 90	Vitry-le-François ⁽²⁾	Car 110
Lyon ⁽²⁾	Car 150		

Paris : départs toutes dates.

(1) (2) (3) Départs des villes mentionnées impossibles à ces dates.

**7-12 ans**

Pilotes de Gascogne Sauméjan - Lot-et-Garonne

Profite de vacances en pleine nature pour t'initier ou te perfectionner au pilotage de la moto, du quad ou du trial (nouveau) sur un terrain naturel au cœur de la forêt landaise.

Programme

Au choix : 3 séances de quad et 3 séances de moto cross OU 3 séances de moto et 3 séances de trial. Une monitrice vice-championne de France d'enduro ou un(e) moniteur (trice) inscrit en ligue d'enduro pour la moto/quad/Trial te propose 6 séances d'1 h 30 pour découvrir différentes techniques de pilotage sur parcours balisés et terrain de cross. Notions de mécanique et prévention routière abordées.

De l'initiation au perfectionnement sur engins adaptés à chacun, techniques de conduite, maîtrise de soi et équilibre sont au rendez-vous. Sensations garanties !

Dernière séance : randonnée pour découvrir la forêt des Landes (sous réserve des interdictions préfectorales). Remise du livret de niveau agréé par la FFM.

Autres activités : veillées au coin du feu, activités de détente, échasses urbaines (montées sur ressorts en lames), course d'orientation (avec carte et boussole). Sortie au lac de Casteljaloux ou marché des produits régionaux.

Effectif du groupe : 16 participants.

Cadre et mode de vie

Dans la forêt des Landes de Gascogne, au cœur d'un site naturel propice aux activités champêtres, culturelles et sportives.

Village vacances L'Aïrial : au cœur d'un parc de 3 ha. Hébergement en chambres de 2 à 8 lits, avec douches et lavabos, wc indépendants. Salle de restauration avec sa cheminée ou terrasse couverte. Salles d'activités, bibliothèque, borne Wi-Fi.

Capacité d'accueil totale : 120 participants.

Hiver 2018-2019 Prix par participant par séjour

RÉF : 047 001 001

Toussaint

21/10-27/10, 28/10-03/11 645

Noël/Nouvel An

23/12-29/12, 30/12-05/01 645

Hiver17/02-23/02⁽¹⁾, 24/02-02/03, 03/03-09/03⁽²⁾ 645**Printemps**14/04-20/04⁽¹⁾, 21/04-27/04, 28/04-04/05⁽²⁾ 645

Premier repas inclus : dîner. Dernier repas inclus : déjeuner (panier-repas).

Suppléments transport

Villes	Tarif	Villes	Tarif
Bergerac	Car 84	Paris ⁽¹⁾	Train 160
Bordeaux	Car 51	Périgueux ⁽²⁾	Car 84
Carcassonne ⁽¹⁾	Train 105	Toulouse ⁽¹⁾	Train 85
Marmande	Car 21		

Train jusqu'à Marmande + car de Toulouse.

Vacances de Toussaint et Noël : toutes villes de départ.

(1) (2) Départs des villes mentionnées impossibles à ces dates.

**6-13 ans**

Sports mécaniques dans les Cévennes

Tence - Haute-Loire

Séjour d'initiation et de perfectionnement à la conduite en toute sécurité, idéal pour les jeunes souhaitant découvrir les sensations du quad et de la moto.

Programme

Le centre possède tout le matériel nécessaire à la pratique des activités qui se déroulent sur place.

Quad ou moto : 5 séances d'1 h 30 de conduite par groupe de 8 avec un véhicule par enfant dès le 1^{er} cours.

Des groupes de niveau seront établis pour suivre des cours de moto ou de quad.

Pratique sur des motos TTR 110 à vitesses et des PW 80 et des quads 90 à vitesses selon l'âge.

Des cours de mécanique (entretien du véhicule) et théoriques leur seront délivrés.

Colonie encadrée par des professionnels diplômés permanents de la structure.

Effectif du groupe : 24 participants.

Cadre et mode de vie

En Auvergne, au cœur d'un magnifique parc d'épineux de 15 ha où vivent en semi-liberté lamas, alpagas, chameaux...

Le mont Joyeux : centre de vacances pavillonnaire, hébergement dans de nouveaux chalets en chambres de 5 lits avec sanitaires complets. Salles de restauration et d'activités.

Capacité d'accueil totale : 150 participants.

Hiver 2018-2019 Prix par participant par séjour

RÉF : 043 002 001

Toussaint

20/10-27/10, 28/10-04/11 642

Noël/Nouvel An

22/12-06/01 1611

22/12-04/01 1409

26/12-04/01 1006

26/12-06/01 1207

Hiver10/02-16/02⁽²⁾, 17/02-23/02⁽³⁾, 24/02-02/03⁽¹⁾ (3) (4), 03/03-09/03⁽¹⁾ (2) (4) 561**Printemps**07/04-13/04⁽²⁾ (4), 14/04-20/04⁽³⁾ (4), 21/04-27/04⁽¹⁾ (3) (4), 28/04-04/05⁽¹⁾ (2) (4) 561

Premier repas inclus : dîner. Dernier repas inclus : déjeuner.

Suppléments transport

Villes	Tarif	Villes	Tarif
Amiens ⁽¹⁾	Train 200	Montélimar ⁽³⁾	Car 72
Anecy ⁽³⁾	Car 72	Montpellier ⁽⁴⁾	Train 155
Beauvais ⁽¹⁾	Train 185	Nantes ⁽¹⁾	Train 195
Bordeaux ⁽²⁾	Train 190	Paris	Train 165
Bourg-en-Bresse ⁽³⁾	Car 72	Rennes ⁽¹⁾	Train 200
Chambéry ⁽³⁾	Car 72	Rouen ⁽¹⁾	Train 210
Dijon ⁽²⁾	Train 120	Saint-Étienne ⁽³⁾	Car 72
Grenoble ⁽³⁾	Car 72	Toulouse ⁽⁴⁾	Train 160
Lille ⁽¹⁾	Train 200	Tours ⁽¹⁾	Train 170
Lyon	Car 72	Valence ⁽³⁾	Car 72
Marseille ⁽¹⁾	Train 135		

Train jusqu'à Lyon + car.

Vacances de Toussaint et de Noël/Nouvel An : toutes villes de départ.

(1) (2) (3) (4) Départs des villes mentionnées impossibles à ces dates.

**8-11 ans**

Club quad juniors/BMX Ceyzériat - Ain

Une colo destinée aux intrépides et dégourdis. Sensations fortes garanties en toute sécurité. 1, 2, 3... partez !

Programme

Quad : en demi-journée sur circuit (matin ou après-midi). Piloter son propre quad de 50 cm³ sur un circuit privé, apprendre à maîtriser son engin de dernière génération ! Avec progression et maîtrise sur toute la semaine, notions de mécanique et entretien de la machine, éducation à la sécurité routière et remise du diplôme pilotage en fin de semaine.

BMX : 5 demi-journées sur circuit bicross. Une piste parsemée d'obstacles pour le plus grand plaisir des enfants (vélo et équipement fournis).

Pour les séjours de 14 jours : les activités sont doublées.

Autres activités : ping-pong et baby-foot, activités sportives, initiation à l'équitation, veillée différente tous les soirs, boum en fin de semaine.

Effectif du groupe : 24 participants.

Cadre et mode de vie

Centre équestre Cheval Bugey : à 8 km de Bourg-en-Bresse. Hébergement en gîtes. Chambres de 3 à 8 lits. Salle d'activités, terrain de jeu extérieur. Cuisine traditionnelle et familiale.

Capacité d'accueil totale : 40 participants.

Hiver 2018-2019 Prix par participant par séjour

RÉF : 001 001 001

Toussaint

21/10-27/10, 28/10-03/11 550

21/10-03/11 990

Hiver

17/02-23/02, 24/02-02/03, 03/03-09/03 550

17/02-02/03, 24/02-09/03 990

Printemps

14/04-20/04, 21/04-27/04, 28/04-04/05 550

14/04-27/04, 21/04-04/05 990

Premier repas inclus : dîner. Dernier repas inclus : déjeuner (panier-repas).

Suppléments transport

Villes	Tarif	Villes	Tarif
Bourg-en-Bresse	Car 25	Marseille *	Train 125
Lyon	Train 72	Paris	Train 140
Mâcon	Car 72		

Train (ou car avec hub durant les vacances d'hiver pour Lyon) jusqu'à Bourg-en-Bresse puis car jusqu'au centre.

* Départs de Marseille uniquement pour les séjours de 14 jours.



12-14 ans

Karting

Les Arrentès-de-Corcieux/ Gérardmer - Vosges

De nouvelles sensations au volant de ton karting.

Programme

Karting : pilotage de karts adaptés aux enfants sur circuit de 600 m. 1 h de conduite effective répartie sur plusieurs séances.

Nature : sorties découverte nature et balade en forêt, grands jeux de plein air.

Autres activités : 1 sortie visite à Gérardmer, activités manuelles, base-ball, volley, football, hockey sur gazon, patinoire à la station. Soirées animées.

Effectif du groupe : 50 participants.

Cadre et mode de vie

Les grands espaces et la forêt accueillent petits et grands pour des vacances au grand air au cœur des Vosges.

Le centre Clairsapin : bien aménagé et très confortable, il est entouré d'un grand parc boisé. Hébergement en chambres de 3 à 6 lits avec sanitaires complets. 2 salles de restaurant et des salles d'activités aménagées en coin jeux, lecture, vidéo, ping-pong.

Capacité d'accueil totale : 120 participants.

Hiver 2018-2019 Prix par participant par séjour

RÉF : 054 016 001

Printemps

07/04-13/04⁽¹⁾, 14/04-20/04,
21/04-27/04⁽²⁾, 28/04-04/05⁽¹⁾ 474

Premier repas inclus : dîner. Dernier repas inclus : déjeuner (panier-repas).

Suppléments transport

Villes	Tarif	Villes	Tarif
Auxerre ⁽¹⁾	Car 110	Mulhouse ⁽²⁾	Car 90
Bar-le-Duc / Saint-Dizier ⁽²⁾	Car 110	Nancy ⁽²⁾	Car 90
Châlons-en-Champagne ⁽²⁾	Car 110	Paris	Car 160
Colmar ⁽²⁾	Car 90	Reims ⁽²⁾	Car 110
Dijon ⁽¹⁾	Car 110	Strasbourg ⁽²⁾	Car 90
Épinal ⁽²⁾	Car 90	Troyes ⁽²⁾	Car 110
Metz ⁽²⁾	Car 90	Vitry-le-François ⁽²⁾	Car 110

(1) (2) Départs des villes mentionnées impossibles à ces dates.

10-14 ans

Nouveau

M'Hauteur !

Les Carroz-d'Arâches - Haute-Savoie

Un séjour 100 % moto pour s'initier ou se perfectionner !

Programme

Moto : 5 séances de moto encadrées par Pascal Leuret, moniteur brevet d'État (6 fois champion de France d'Élite MX et SX et champion d'Europe). Apprentissage des techniques de base sur un terrain spécialement aménagé. De l'initiation au perfectionnement, découverte du monde de la moto à travers différentes activités proposées par le moniteur, sans oublier les consignes de sécurité et l'entretien du matériel.

Autres activités : grands jeux, repas à thème, veillées...

Effectif du groupe : 20 participants.

Cadre et mode de vie

Neig'Alpes : hébergement en chambres de 3 à 5 lits avec sanitaires complets. Salles d'activités, bibliothèque. L'activité moto est pratiquée au centre "Creil'Alpes" également situé à Arâches et disposant du matériel nécessaire et d'un terrain aménagé.

Capacité d'accueil totale : 180 participants.

Hiver 2018-2019 Prix par participant par séjour

RÉF : 074 013 001

Toussaint

21/10-27/10 504

Printemps

14/04-20/04, 21/04-27/04 504

Premier repas inclus : dîner. Dernier repas inclus : déjeuner (panier-repas).

Suppléments transport

Villes	Tarif	Villes	Tarif
Annecy	Car 42	Lyon	Car 72
Bordeaux	Train 224	Marseille	Train 184
Bourg-en-Bresse	Train 72	Montélimar	Train 72
Chambéry	Train 72	Nancy	Train 224
Clermont-Ferrand	Train 72	Nantes	Train 224
Grenoble	Train 72	Paris	Train 184
Le Puy-en-Velay	Train 72	Saint-Étienne	Train 72
Lille	Train 224	Valence	Train 72

Train jusqu'à Annecy + car.



8-14 ans

Nouveau

Atout Carroz

Les Carroz-d'Arâches - Haute-Savoie

Un séjour "touche-à-tout" pour faire le plein de sensations et de frissons !

Programme

Moto : 2 séances encadrées par un moniteur diplômé d'État (6 fois champion de France et champion d'Europe). De l'initiation au perfectionnement, les enfants découvrent l'univers de la moto, sans oublier les consignes de sécurité.

Grimpe : 2 séances d'escalade ainsi qu'une sortie escalarbres sont prévues.

Autres activités : grands jeux, repas à thème, veillées...

Effectif du groupe : 20 participants.

Cadre et mode de vie

Neig'Alpes : hébergement en chambres de 3 à 5 lits avec sanitaires complets. Salles d'activités, bibliothèque. L'activité moto est pratiquée au centre "Creil'Alpes" également situé à Arâches et disposant du matériel nécessaire et d'un terrain aménagé.

Capacité d'accueil totale : 180 participants.

Hiver 2018-2019 Prix par participant par séjour

RÉF : 074 013 001

Toussaint

21/10-27/10 504

Printemps

14/04-20/04, 21/04-27/04 504

Premier repas inclus : dîner. Dernier repas inclus : déjeuner (panier-repas).

Suppléments transport

Villes	Tarif	Villes	Tarif
Annecy	Car 42	Lyon	Car 72
Bordeaux	Train 224	Marseille	Train 184
Bourg-en-Bresse	Train 72	Montélimar	Train 72
Chambéry	Train 72	Nancy	Train 224
Clermont-Ferrand	Train 72	Nantes	Train 224
Grenoble	Train 72	Paris	Train 184
Le Puy-en-Velay	Train 72	Saint-Étienne	Train 72
Lille	Train 224	Valence	Train 72

Train jusqu'à Annecy + car.



6-13 ans

Sensations BMX

Tence - Haute-Loire

Une véritable colo d'initiation et de perfectionnement pour les passionnés de BMX voulant vivre des sensations fortes.

Programme

BMX : 5 séances d'1 h 30 en initiation ou perfectionnement par groupes de niveau pour suivre les cours sur la piste du centre. Cours de mécanique, entretien... Engins adaptés à l'âge et au niveau de chacun. Un BMX par enfant dès le 1^{er} jour. Vidéo offerte en fin de séjour.

Encadrement par des professionnels diplômés permanents de la structure.

Effectif du groupe : 24 participants.

Cadre et mode de vie

En Auvergne, au cœur d'un magnifique parc d'épave de 15 ha où vivent en semi-liberté lamas, alpagas, chameaux...

Le mont Joyeux : centre de vacances pavillonnaire, hébergement dans de nouveaux chalets en chambres de 5 lits avec sanitaires complets. Salles de restauration et d'activités.

Capacité d'accueil totale : 150 participants.

Hiver 2018-2019 Prix par participant par séjour

RÉF : 043 002 001

Toussaint

20/10-27/10, 28/10-04/11 623

Printemps

07/04-13/04⁽²⁾ (4), 14/04-20/04⁽³⁾ (4), 21/04-27/04⁽¹⁾ (3) (4), 28/04-04/05⁽¹⁾ (2) (4) 549

Premier repas inclus : dîner. Dernier repas inclus : déjeuner.

Suppléments transport

Villes	Tarif	Villes	Tarif
Amiens ⁽¹⁾	Train 200	Montélimar ⁽³⁾	Car 72
Annecy ⁽³⁾	Car 72	Montpellier ⁽⁴⁾	Train 155
Beauvais ⁽¹⁾	Train 185	Nantes ⁽¹⁾	Train 195
Bordeaux ⁽²⁾	Train 190	Paris	Train 165
Bourg-en-Bresse ⁽³⁾	Car 72	Rennes ⁽¹⁾	Train 200
Chambéry ⁽³⁾	Car 72	Rouen ⁽¹⁾	Train 210
Dijon ⁽²⁾	Train 120	Saint-Étienne ⁽³⁾	Car 72
Grenoble ⁽³⁾	Car 72	Toulouse ⁽⁴⁾	Train 160
Lille ⁽¹⁾	Train 200	Tours ⁽¹⁾	Train 170
Lyon	Car 72	Valence ⁽³⁾	Car 72
Marseille ⁽¹⁾	Train 135		

Train jusqu'à Lyon + car.

Vacances de Toussaint : toutes villes de départ.

(1) (2) (3) (4) Départs des villes mentionnées impossibles à ces dates.



12-14 ans

Surfeur du Cap-Ferret Taussat - Gironde

Adepte de sports de glisse, les spots de surf du bassin d'Arcachon t'attendent !

Programme

Une semaine consacrée au surf à la plage du Grand Crohot, encadré par des moniteurs brevetés d'État.

Sur 4 séances : apprentissage des techniques, savoir prendre la vague, sensibilisation aux particularités du littoral, à la protection de l'environnement et aux valeurs du surf.

Également au programme : une journée à la dune de Pilat (107 m) avec une vue imprenable sur le bassin et l'océan d'un côté et la forêt landaise de l'autre. Ascension de la dune, pique-nique et jeux au bord de l'océan. Baignades dans la piscine du centre (selon météo).

Autres activités : grands jeux, activités sportives et veillées.

Effectif du groupe : 24 participants.

Cadre et mode de vie

Centre Castel Landou : situé au bord de l'océan avec un accès direct à la plage, le centre comprend 4 bâtiments, dont 1 château, implantés dans un vaste parc avec une piscine chauffée. Chambres de 4 à 8 lits avec sanitaires et douches intégrés ou à proximité. Les repas sont cuisinés sur place par un professionnel qui veille à l'équilibre alimentaire.

Capacité d'accueil totale : 195 participants.

Diplôme(s)/attestation(s) obligatoire(s) : attestation de réussite au test d'aisance aquatique.

Hiver 2018-2019 Prix par participant par séjour

RÉF : 074 002 002

Toussaint

21/10-27/10, 28/10-03/11 475

21/10-03/11 806

Printemps

14/04-20/04, 21/04-27/04, 28/04-04/05 475

14/04-27/04 806

Premier repas inclus : dîner. Dernier repas inclus : déjeuner (panier-repas).

Suppléments transport

Villes	Tarif	Villes	Tarif
Annecy	Train 171	Lyon	Train 171
Bordeaux	Train 42	Montélimar	Train 171
Bourg-en-Bresse	Train 171	Nantes	Train 124
Chambéry	Train 171	Paris	Train 158
Clermont-Ferrand	Train 171	Saint-Étienne	Train 171
Grenoble	Train 171	Toulouse	Train 124
Le Puy-en-Velay	Navette 171	Valence	Train 171

Train jusqu'à Facture-Biganos + car.



6-14 ans

Destination bassin d'Arcachon

Taussat - Gironde

Direction le bassin d'Arcachon pour une colo multiactivité.

Programme

Karting : 1 demi-journée au circuit de karting pour 3 sessions de 10 min.

Escalabre : 1 sortie à Andernos dans un parc comprenant des parcours de différents niveaux, adaptés à chacun.

Baignade : dans la piscine du centre (selon météo).

Balade : 1 journée à la dune du Pilat (107 m) avec une vue imprenable sur le bassin et l'océan d'un côté, et la forêt landaise de l'autre ! Ascension de la dune, pique-nique et jeux au bord de l'océan.

Spécial 6-11 ans : 1 sortie canoë dans le delta de la Leyre.

Spécial 12-14 ans : 1 sortie au bowling et 1 soirée "Arcachon by night".

Autres activités : grands jeux, activités sportives et veillées.

Effectif du groupe : 40 participants.

Cadre et mode de vie

Situé au bord de l'océan avec un accès direct à la plage, le centre de vacances comprend 4 bâtiments, dont 1 château, implantés dans un vaste parc avec une piscine chauffée.

Chambres de 4 à 8 lits avec sanitaires et douches intégrés ou à proximité. Les repas sont cuisinés sur place par un professionnel qui veille à l'équilibre alimentaire.

Capacité d'accueil totale : 195 participants.

Diplôme(s)/attestation(s) obligatoire(s) : attestation de réussite au test d'aisance aquatique.

Hiver 2018-2019 Prix par participant par séjour

RÉF : 074 002 001

Toussaint

21/10-27/10, 28/10-03/11	475
21/10-03/11	806

Printemps

14/04-20/04, 21/04-27/04, 28/04-04/05	475
14/04-27/04	806

Premier repas inclus : dîner. Dernier repas inclus : déjeuner (panier-repas).

Suppléments transport

Villes	Tarif	Villes	Tarif
Anancy	Train 171	Lyon	Train 171
Bordeaux	Train 42	Montélimar	Train 171
Bourg-en-Bresse	Train 171	Nantes	Train 124
Chambéry	Train 171	Paris	Train 158
Clermont-Ferrand	Train 171	Saint-Étienne	Train 171
Grenoble	Train 171	Toulouse	Train 124
Le Puy-en-Velay	Navette 171	Valence	Train 171

Train jusqu'à Factice-Biganos + car.

6-13 ans

Nouveau

La mer à l'automne

Sausset-les-Pins - Bouches-du-Rhône

L'été indien avec pour fond d'écran la Méditerranée ! La plage est à nous...

Programme

• Au bord de l'eau :

- on pêche le crabe enragé et la majestueuse crevette, et de retour au centre, on constitue l'aquarium ;
- on mène l'enquête sur le port de Sausset, on rencontre les pêcheurs et leurs poissons... ;
- pour la détente, le sport, l'imaginaire, on passe du temps sur le sable, dans les rochers...

• Sur l'eau :

- à bord de l'Albatros, catamaran géant à moteur, on découvre calanques et falaises, on admire la vue...

• Dans l'eau :

- les baignades (selon météo), avec ou sans le masque, on découvre la faune et la flore méditerranéennes... ;
- une plongée sous-marine en vidéoprojection, on découvre les secrets des profondeurs...

• À terre :

- la garrigue, pour des grands jeux, pour éveiller ses sens et écouter le chant des cigales ;
- Marseille, pour sa fameuse "Sardine Express".

Autres activités : pétanque, volley-ball, badminton, street-basket, ping-pong, veillées au bord de la Méditerranée...

Effectif du groupe : 58 participants.

Cadre et mode de vie

Entre la Camargue et Marseille, Sausset-les-Pins est un petit port de pêche et de plaisance. La Méditerranée la plus proche de chez vous...

Centre La Côte Bleue : colonie de vacances située sur la corniche face à la Méditerranée. Chambres de 3 à 5 lits avec sanitaires complets à l'étage. "ferme de poche": jardin, poules, lapins. Salle d'activités, cour fermée.

Capacité d'accueil totale : 58 participants.

Hiver 2018-2019 Prix par participant par séjour

RÉF : 001 006 001

Toussaint

21/10-27/10, 28/10-03/11	449
21/10-03/11	849

Premier repas inclus : dîner. Dernier repas inclus : déjeuner (panier-repas).

Suppléments transport

Villes	Tarif	Villes	Tarif
Bourg-en-Bresse	Train 120	Marseille	Train 15
Lille	Train 200	Paris	Train 130
Lyon	Train 120	Valence	Train 95

Train jusqu'à Sausset-les-Pins.



6-11 ans

Destination Grande Bleue Les Issambres / Saint-Raphaël - Var

Cap sur la Côte d'Azur pour profiter des activités nautiques et de sa douceur de vivre.

Programme

Marineland d'Antibes : 1 journée à la rencontre des grands mammifères marins.

1 séance d'initiation au stand up paddle pour tester son équilibre sur la planche, 1 sortie kayak.

1 sortie minigolf à Saint-Raphaël, baignades dans la piscine du centre (selon météo).

En plus pour les 6-8 ans : 1 balade en bateau pour découvrir depuis la mer Saint-Raphaël et les falaises de l'Esterel.

Pour les 9-11 ans : 1 sortie karting.

Autres activités : grands jeux, journées à thème, activités manuelles et sportives, veillées...

Effectif du groupe : 30 participants.

Cadre et mode de vie

En fonction des dates, le séjour peut se dérouler dans le centre des "Myrtes" aux Issambres ou aux "Colombes" à Saint-Raphaël.

Centre Les Myrtes : colonie de vacances située à 300 m de la mer, chambres de 4 à 10 lits avec sanitaires à chaque étage.

Centre Les Colombes : hébergement dans une villa spacieuse, chambres de 6 à 8 lits avec sanitaires à chaque étage.

Pour les deux centres : salles d'activités, salle à manger en plein air, terrain multisport et aires de jeux, piscine découverte.

Capacité d'accueil totale : 100 participants.

Diplôme(s)/attestation(s) obligatoire(s) : attestation de réussite au test d'aisance aquatique.

Hiver 2018-2019 Prix par participant par séjour

RÉF : 074 010 001

	Les Colombes	Les Myrtes
Toussaint		
21/10-27/10	539	-

Printemps

14/04-20/04, 21/04-27/04	-	539
--------------------------	---	-----

Premier repas inclus : dîner. Dernier repas inclus : déjeuner (panier-repas).

Suppléments transport

Villes	Tarif	Villes	Tarif
Anancy	Train 171	Lyon	Train 171
Bordeaux	Train 224	Marseille	Train 171
Bourg-en-Bresse	Train 171	Montélimar	Train 171
Chambéry	Train 171	Nancy	Train 224
Clermont-Ferrand	Train 171	Nantes	Train 224
Grenoble	Train 171	Paris	Train 184
Le Puy-en-Velay	Navette 171	Saint-Étienne	Train 171
Lille	Train 224	Valence	Train 171

Train jusqu'à Saint-Raphaël/Valescure + car.



8-11/12-14 ans

Équitation et pêche

Batz-sur-Mer - Loire-Atlantique

Profite d'un cadre idéal entre les marais salants et la mer pour t'initier à l'équitation et découvrir les plaisirs du littoral !

Programme

Équitation : 4 séances d'initiation sur poney ou cheval dans le cadre exceptionnel du centre équestre du Croisic.

Pêche : découverte de la pêche à pied, visite du port, arrivée des chalutiers.

Parc aventure Monkey Forest : 1/2 journée sur parcours acrobatiques dans les arbres et diverses activités pour tester ton agilité.

Activités de bord de mer : découverte de la région et du milieu marin, encadrée par un animateur spécialisé.

Autres activités : activités manuelles : tableau de nœuds marins, objets avec matériaux issus de la mer (coquillages, sable...).

Activités de détente : une dynamique de groupe permettra un accès à des activités variées.

Jeux collectifs : tournoi de ping-pong, Nerf, football, volley, basket, olympiades sportives, chasse au trésor, cerf-volant...

Effectif du groupe : 20 participants.

Cadre et mode de vie

Au cœur de la presqu'île guérandaise, à 10 km de La Baule, à proximité des marais salants et du parc naturel régional de Brière.

Centre Marceau : manoir implanté dans un parc de 3 ha entièrement clôturé et donnant directement sur la plage Valentin. Hébergement en chambres de 4 à 7 lits avec sanitaires complets. Nombreuses salles d'activités, restaurant, bibliothèque, salles de jeux.

Capacité d'accueil totale : 114 participants.

Hiver 2018-2019 Prix par participant par séjour			
RÉF : 100 154 001	8-11 ans	12-14 ans	
Printemps			
14/04-20/04, 21/04-27/04	650	650	
Premier repas inclus : dîner. Dernier repas inclus : déjeuner (panier-repas).			

Suppléments transport

Villes	Tarif	Villes	Tarif
Angers	Train 65	Nantes	Train 45
Lille	Train 175	Paris	Train 115

Train jusqu'au Croisic.

8-11/12-14 ans

Voile et pêche

Batz-sur-Mer - Loire-Atlantique

Une initiation tonique aux plaisirs de la voile et la découverte de la plage et de ses secrets !

Programme

Voile : 5 séances/semaine pour débutants ou initiés. Navigation sur dériveur, catamaran ou Hobie Cat. Encadrement diplômé FFV. Gilets et combinaisons fournis.

Découverte de la pêche : pêche à pied, visite du port, arrivée des chalutiers.

Activités de bord de mer : découverte de la région, du milieu marin, encadrée par un animateur spécialisé.

Parc aventure Monkey Forest : 1/2 journée sur parcours acrobatique dans les arbres et diverses activités pour tester ton agilité.

Autres activités : activités manuelles (tableau de nœuds marins, objets avec matériaux issus de la mer : coquillages, sable...) ; activités de détente par une dynamique de groupe qui permettra un accès à des activités variées ; jeux collectifs avec tournoi de ping-pong, Nerf, football, volley, basket, olympiades sportives, chasse au trésor, cerf-volant...

Effectif du groupe : 20 participants.

Cadre et mode de vie

Au cœur de la presqu'île guérandaise, à 10 km de La Baule, à proximité des marais salants et du parc naturel régional de Brière.

Centre Marceau : manoir implanté dans un parc de 3 ha entièrement clôturé et donnant directement sur la plage Valentin. Hébergement en chambres de 4 à 7 lits avec sanitaires complets. Nombreuses salles d'activités, restaurant, bibliothèque, salles de jeux.

Capacité d'accueil totale : 114 participants.

Hiver 2018-2019 Prix par participant par séjour			
RÉF : 100 154 001	8-11 ans	12-14 ans	
Printemps			
14/04-20/04, 21/04-27/04	575	575	
Premier repas inclus : dîner. Dernier repas inclus : déjeuner (panier-repas).			

Suppléments transport

Villes	Tarif	Villes	Tarif
Angers	Train 65	Nantes	Train 45
Lille	Train 175	Paris	Train 115

Train jusqu'au Croisic.



12-14 ans Nouveau

La Côte d'Azur à toute allure

Les Issambres / Saint-Raphaël - Var

C'est parti pour des vacances cool et rythmées en bord de mer !

Programme

On commence par prendre de la hauteur avec une via cordata dans le massif d'Estérel, entre terre et mer. On embarque direction l'île de Porquerolles pour une journée découverte en VTT. On enchaîne avec un baptême de plongée sous-marine dans le parc national de Port-Cros. Retour à terre, on prend de la vitesse lors d'une séance de karting. Sans oublier les baignades en mer et la piscine du centre.

Autres activités : grands jeux, journées à thème, activités manuelles et sportives, veillées...

Effectif du groupe : 20 participants.

Cadre et mode de vie

En fonction des dates, le séjour peut se dérouler dans le centre des "Myrtes" aux Issambres ou aux "Colombes" à Saint-Raphaël.

Centre Les Myrtes : colonie de vacances située à 300 m de la mer, chambres de 4 à 10 lits avec sanitaires à chaque étage.

Centre Les Colombes : hébergement dans une villa spacieuse, chambres de 6 à 8 lits avec sanitaires à chaque étage.

Pour les deux centres : salles d'activités, salle à manger en plein air, terrain multisport et aires de jeux, piscine découverte.

Capacité d'accueil totale : 100 participants.

Diplôme(s)/attestation(s) obligatoire(s) : attestation de réussite au test d'aisance aquatique, certificat médical de non-contre-indication à la pratique de la plongée.

Hiver 2018-2019 Prix par participant par séjour			
RÉF : 074 010 001	Les Myrtes	Les Colombes	
Toussaint			
21/10-27/10	-	539	
Printemps			
14/04-20/04, 21/04-27/04	539	-	
Premier repas inclus : dîner. Dernier repas inclus : déjeuner (panier-repas).			

Suppléments transport

Villes	Tarif	Villes	Tarif
Anancy	Train 171	Lyon	Train 171
Bordeaux	Train 224	Marseille	Train 171
Bourg-en-Bresse	Train 171	Montélimar	Train 171
Chambéry	Train 171	Nancy	Train 224
Clermont-Ferrand	Train 171	Nantes	Train 224
Grenoble	Train 171	Paris	Train 184
Le Puy-en-Velay	Navette 171	Saint-Étienne	Train 171
Lille	Train 224	Valence	Train 171

Train jusqu'à Saint-Raphaël/Valescure + car.
Hébergement "Les Myrtes" au printemps et "Les Colombes" à la Toussaint.



6-11 ans

Natur'aventures Annecy - Haute-Savoie

Poney, BMX, tir à l'arc, parcours aventure... une colo pour les touche-à-tout avides d'aventures !

Programme

Une multitude d'activités pour une colo dynamique en pleine nature en lien avec un thème imaginaire : parcours aventure avec sa tyrolienne, balade en poney au cœur de la forêt, jeux en manège à dos de poney, tir à l'arc et sarbacane, BMX.

Minifermes (lapins, poules, coq, truie, chèvres et moutons) et sortie pique-nique avec visite d'une grotte en compagnie d'un accompagnateur moyenne montagne.

Autres activités : grands jeux en forêt, activités manuelles, veillées et feu de camp, des rires, des chants et des jeux pour être heureux !

Effectif du groupe : 20 participants.

Cadre et mode de vie

Centre Les Puisots : implanté au cœur de la forêt du Semnoz, à 800 m d'altitude, le centre est réparti en 4 chalets. Cette colonie de vacances, située à Annecy, offre un cadre calme et sécurisant à la montagne où les enfants vivent à leur rythme sous l'œil attentif des animateurs.

Capacité d'accueil totale : 64 participants.

Hiver 2018-2019 Prix par participant par séjour

RÉF : 074 005 001

Printemps

14/04-20/04, 21/04-27/04, 28/04-04/05 429

Premier repas inclus : dîner. Dernier repas inclus : déjeuner.

Suppléments transport

Villes	Tarif	Villes	Tarif
Annecy	Car 42	Lyon	Car 72
Bordeaux	Train 224	Marseille	Train 184
Bourg-en-Bresse	Train 72	Montélimar	Train 72
Chambéry	Train 72	Nancy	Train 224
Clermont-Ferrand	Train 72	Nantes	Train 224
Grenoble	Train 72	Paris	Train 165
Le Puy-en-Velay	Train 72	Saint-Étienne	Train 72
Lille	Train 224	Valence	Train 72

Train jusqu'à Annecy + car.



6-14 ans Nouveau

Les Aventuriers de La Jum' Saint-Maurice-sur-Moselle - Vosges

Un cocktail d'activités pour les passionnés d'aventures !

Programme

Une colo active pour permettre à chaque participant de se dépasser, en toute sécurité, à travers des activités variées encadrées par un moniteur professionnel.

Géocaching : utiliser le GPS et trouver les balises cachées, répondre au quiz nature pour prétendre gagner.

Rando-survie : apprendre les techniques de survie en milieu naturel (faire un abri, du feu, trouver de quoi se nourrir...).

Slackline : l'aventure sur un fil, tester son équilibre à quelques centimètres du sol sur des sangles, différentes actions possibles, avant, arrière, rebond... sur un pied...

Parcours acrobatique : se promener d'arbre en arbre grâce aux différentes activités suspendues (pont de singe, lianes de Tarzan, tyrolienne...), véritable trekking aérien qui permet de découvrir la forêt sous un autre angle.

Autres activités : jeux de société, grands jeux, veillées, soirée de fin de séjour.

Effectif du groupe : 20 participants.

Cadre et mode de vie

Au ballon d'Alsace, à 1072 m d'altitude, en pleine nature.

Centre La Jumenterie : chambres de 3 à 4 lits avec sanitaires complets à chaque étage. Grande salle de restauration avec repas confectionnés sur place. Au centre de vacances : baby-foot, ping-pong, salles d'activités, bibliothèque, soirée cinéma. Vastes espaces de jeux à l'extérieur et un mur d'escalade.

Capacité d'accueil totale : 110 participants.

Hiver 2018-2019 Prix par participant par séjour

RÉF : 088 001 001

Toussaint

21/10-27/10, 28/10-03/11 449

Printemps

07/04-13/04 449

Premier repas inclus : dîner. Dernier repas inclus : déjeuner (panier-repas).

Suppléments transport

Villes	Tarif	Villes	Tarif
Belfort	Car 30	Nancy	Train 65
Besançon	Train 65	Paris	Train 130
Épinal	Car 30	Reims	Train 100
Metz	Train 65	Strasbourg	Car 85
Mulhouse	Car 85		



12-14 ans

Les Pyrénées en liberté La Mongie-Barèges - Hautes-Pyrénées

Une colo tonique pour t'adonner librement à une multitude d'activités en montagne.

Programme

Escalarbre : dans la vallée du Chiroulet, l'AYA propose 4 circuits du niveau débutant à expert.

VTC : un départ du centre d'Artigues sur une piste roulante pour terminer au lac de Payolle.

Canis-rando : rencontre avec des chiens huskies pour une balade tractée sur le plateau de Payolle.

Balade équestre : après une mise en selle dans un manège, une randonnée d'1 h dans la plaine d'Arcizac-Adour.

Détente : visite du village de Cauterets puis 2 h de glisse à la patinoire.

Pêche : 1 matinée pour attraper la fameuse truite des montagnes à la pisciculture de Baudéan, grillée le soir même sur les braises de la cheminée du centre.

Escalade : 1 séance sur les falaises de Trassouet.

Autres activités : activités de détente, veillées...

Effectif du groupe : 24 participants.

Cadre et mode de vie

Dans le cadre de la haute vallée de l'Adour, le centre de vacances est situé au pied du pic du Midi et du col du Tourmalet.

Centre d'Artigues : hébergement en chambres de 4 à 6 lits avec lavabo et douche. Sanitaires complets à l'étage. Salle de jeux, espace bibliothèque, baby-foot, ping-pong... Salle à manger panoramique.

Capacité d'accueil totale : 115 participants.



7-11 ans

Les petits bergers pyrénéens La Mongie-Barèges - Hautes-Pyrénées

Découvre de magnifiques paysages, la faune, la flore et la vie pastorale... et deviens un véritable petit berger !

Programme

Chiens de traîneau ou cani-rando : 1 séance d'initiation d'une demi-journée. Nourrir et soigner les chiens et surtout se faire tracter par eux !

Vie d'estive : découverte du métier de berger, rassemblement du troupeau, soins et tétée des agneaux.

Confiture : fabriquer sa confiture pour la maison à partir de fruits naturels de la ferme du Peyras.

La colline aux marmottes : visite du parc animalier d'Argelès-Gazost pour découvrir les différentes espèces vivant dans les Pyrénées.

Randonnée équestre : 1 h de manège et 1 h de promenade sur le plateau du Peyras.

Autres activités : grands jeux, contes et légendes des Pyrénées, herbier, moulage d'empreinte, bivouacs et feux de camp selon météo.

Effectif du groupe : 24 participants.

Cadre et mode de vie

Des vacances au pied du pic du Midi et du célèbre col du Tourmalet.

Centre d'Artigues : hébergement en chambres de 4 à 6 lits avec lavabo et douches. Sanitaires complets à l'étage. Salles de jeux (baby-foot, ping-pong...), espace bibliothèque, espace détente avec cheminée. Salle à manger panoramique.

Capacité d'accueil totale : 115 participants.

Hiver 2018-2019 Prix par participant par séjour

RÉF : 047 002 001

Toussaint

21/10-27/10, 28/10-03/11 619

Printemps

14/04-20/04⁽¹⁾, 21/04-27/04⁽²⁾, 28/04-04/05^{(1) (3)} 619

Premier repas inclus : dîner. Dernier repas inclus : déjeuner (panier-repas).

Suppléments transport

Villes	Tarif	Villes	Tarif
Agen ⁽¹⁾	Car 82	Paris ⁽²⁾	Train 195
Bordeaux	Train 70	Saint-Paul-lès-Dax ⁽¹⁾	Car 67
Carcassonne ⁽²⁾	Train 115	Tarbes	Car 21
Mont-de-Marsan ⁽¹⁾	Car 67	Toulouse ⁽²⁾	Train 95
Nantes ⁽³⁾	Train 100		

Train jusqu'à Tarbes + car.

Vacances de Toussaint : toutes villes de départ.

(1) (2) (3) Départs des villes mentionnées impossibles à ces dates.

Hiver 2018-2019 Prix par participant par séjour

RÉF : 047 002 001

Toussaint

21/10-27/10, 28/10-03/11 559

Printemps

14/04-20/04⁽¹⁾, 21/04-27/04⁽²⁾, 28/04-04/05⁽¹⁾ 559

Premier repas inclus : dîner. Dernier repas inclus : déjeuner (panier-repas).

Suppléments transport

Villes	Tarif	Villes	Tarif
Agen ⁽¹⁾	Car 82	Paris ⁽²⁾	Train 195
Bordeaux	Train 70	Saint-Paul-lès-Dax ⁽¹⁾	Car 67
Carcassonne ⁽²⁾	Train 115	Tarbes	Car 21
Mont-de-Marsan ⁽¹⁾	Car 67	Toulouse ⁽²⁾	Train 95
Nantes ⁽³⁾	Train 100	Tours ⁽²⁾	Train 140

Train jusqu'à Tarbes + car.

Vacances de Toussaint : toutes villes de départ.

(1) (2) (3) Départs des villes mentionnées impossibles à ces dates.



6-11 ans

Natation et nature !

Ardes-sur-Couze - Puy-de-Dôme

Appréhender et se familiariser avec le milieu aquatique, au rythme des vacances...

Programme

Natation : 5 séances de 45 min. Les cours sont adaptés au niveau et au rythme de chacun, débutant ou confirmé, afin de travailler technique et/ou endurance dans un espace aqualudique couvert et chauffé, le tout dans une ambiance fun ! En fin de séjour, un diplôme sera remis selon le niveau acquis. Encadrement spécifique par un MNS et des animateurs compétents.

Autres activités : petites balades à la découverte des environs, visite du parc animalier du Cézallier, activités multisports. Veillées variées : jeux, spectacles, karaoké, boums...

Effectif du groupe : 25 participants.

Cadre et mode de vie

Aux portes du plateau du Cézallier, le centre est à proximité immédiate des monts d'Auvergne.

Le Cézallier : au cœur de l'Auvergne, le centre est équipé d'un espace aqualudique. Certaines activités seront communes avec le centre de loisirs local, pour que chacun s'enrichisse d'une expérience de vie différente. Hébergement en chambres de 3 à 5 lits avec sanitaires complets. Repas au restaurant.

Capacité d'accueil totale : 85 participants.

Hiver 2018-2019 Prix par participant par séjour

RÉF : 100 156 001

Toussaint	
21/10-27/10	490

Printemps	
21/04-27/04	490

Premier repas inclus : dîner. Dernier repas inclus : déjeuner (panier-repas).

Suppléments transport

Villes	Tarif	Villes	Tarif
Clermont-Ferrand	Car 20	Nantes	Train 165
Lille	Train 160	Paris	Train 90
Lyon	Train 90	Rennes	Train 170

Train jusqu'à Clermont-Ferrand + car.



7-12 ans

Nouveau

Les aventuriers en Gascogne

Sauméjan - Lot-et-Garonne

Deviens un aventurier, prouve ta bravoure et apprends à découvrir la nature ! Un séjour complet pour s'amuser, expérimenter, découvrir et se dépasser.

Programme

• Avril et octobre

Escalarbre : une demi-journée à Cap Cauderoue.

Tir à l'arc : développer sa dextérité et sa concentration.

• Décembre et février

Karting : pour dépasser ses limites tel un vrai aventurier.

Sarbacane : pour maîtriser sa force et jouer de son adresse.

• Toutes saisons

Trampoline Park : une demi-journée pour sauter, faire des figures et surtout s'amuser.

Ateliers scientifiques : à Cap Sciences à Bordeaux pour expérimenter et tester (ex : fusée à eau, chimie verte, astronomie...).

Équitation : 1 séance d'1 h 30 (soins, hippologie et monte).

Pêche : initiation sur une demi-journée par un animateur fédéral.

Course d'orientation : pour apprendre à se repérer dans la forêt.

Découverte de la forêt : balade pour découvrir la biodiversité, construire des cabanes et herbiers...

Autres activités : veillées au coin de la cheminée, activités de détente, soirées contes et légendes, activités manuelles (land art), jeux de piste, échasses urbaines, jeux sportifs, grands jeux...

Effectif du groupe : 16 participants.

Cadre et mode de vie

Dans la forêt des Landes de Gascogne, au carrefour du Lot-et-Garonne, des Landes, de la Gironde et du Gers, au cœur d'un site naturel propice aux activités champêtres, culturelles et sportives.

Village vacances L'Aïrial : au cœur d'un parc de 3 ha. Hébergement soit en chambres de 2 à 8 lits, avec douches et lavabos, wc indépendants, soit en gîte de 2 chambres de 2 à 4 lits avec sanitaires complets. Salle de restauration avec sa cheminée ou terrasse couverte. Salles d'activités, bibliothèque, borne Wi-Fi.

Capacité d'accueil totale : 64 participants.

Hiver 2018-2019 Prix par participant par séjour

RÉF : 047 001 001

Toussaint	
21/10-27/10, 28/10-03/11	598

Noël/Nouvel An	
23/12-29/12, 30/12-05/01	598

Hiver	
17/02-23/02 ⁽¹⁾ , 24/02-02/03, 03/03-09/03 ⁽²⁾	598

Printemps	
14/04-20/04 ⁽¹⁾ , 21/04-27/04, 28/04-04/05 ⁽²⁾	598

Premier repas inclus : dîner. Dernier repas inclus : déjeuner (panier-repas).

Suppléments transport

Villes	Tarif	Villes	Tarif
Bergerac	Car 84	Paris ⁽¹⁾	Train 160
Bordeaux	Car 51	Périgueux ⁽²⁾	Car 84
Carcassonne ⁽¹⁾	Train 105	Toulouse ⁽¹⁾	Train 85
Marmande	Car 21		

Train jusqu'à Marmande + car de Toulouse.

Vacances de Toussaint et Noël : toutes villes de départ.

(1) (2) Départs des villes mentionnées impossibles à ces dates.



8-14 ans

Nouveau

Odyssée santé

Villefranche-de-Rouergue - Aveyron

L'objectif de ces vacances sera de multiplier les expériences sportives et les expérimentations alimentaires, saines !

Programme

Des vacances pour comprendre comment des petits gestes et des petites habitudes alimentaires pré-servent ton corps et ta santé !

Équitation, tir à l'arc, piscine, lutte, boxe française, grands jeux de plein air, jeux et sports collectifs, initiation aux sports nord-américains (crosse québécoise ou hockey ou base-ball), cuisine pédagogique, four à pain, potager...

Il s'agira ici de confectionner des gâteaux et petits plats à base de produits frais, d'appréhender les bases d'une nourriture saine et équilibrée, mais aussi d'entrevoir les dommages causés par l'industrie alimentaire.

Autres activités : visite de l'ancienne bastide et du marché traditionnel de Villefranche, bivouac, repas trappeur, veillées...

Effectif du groupe : 15 participants.

Cadre et mode de vie

En Aveyron, sur le causse du Quercy, en pleine campagne, à 3 km de Villefranche-de-Rouergue.

Domaine de Laurière : demeure datant du XVIII^e siècle, entièrement restaurée, avec centre équestre, parc boisé, courts de tennis et piscine. Accueil des enfants en chambres de 2 à 5 lits avec sanitaires complets. 5 salles d'activités, sauna, bibliothèque, 1 grande salle polyvalente.

Capacité d'accueil totale : 145 participants.

Hiver 2018-2019 Prix par participant par séjour

RÉF : 012 001 001

Toussaint	
21/10-27/10, 28/10-03/11	475

Hiver	
24/02-02/03, 03/03-09/03	475

Printemps	
21/04-27/04, 28/04-04/05	475

Premier repas inclus : goûter. Dernier repas inclus : déjeuner (panier-repas).

Suppléments transport

Villes	Tarif	Villes	Tarif
Montpellier	Train 88	Toulouse	Train 77
Paris	Train 130		

Train jusqu'à Villefranche-de-Rouergue puis car.



6-9 ans

Les cavaliers du vent Gouville-sur-Mer - Manche

Une colo en bord de mer, idéale pour les cavaliers en herbe !

Programme

Équitation sur poney : 3 séances (reprises en manège, voltige et balade dans les dunes) dans le centre équestre situé à 250 m.

Cerf-volant : 1 séance de pilotage et fabrication de cerf-volant avec une animatrice spécialisée. Découverte du littoral en calèche (visite des parcs à huîtres) ou découverte des îles Chausey.

Autres activités : balades, grands jeux, activités manuelles, veillées...

Effectif du groupe : 15 participants.

Cadre et mode de vie

Petit village de Normandie, situé sur la côte ouest du Cotentin, bordé d'une belle plage de sable fin et de dunes.

Les Sables d'Or : centre pavillonnaire niché au creux des dunes, dans un parc protégé. Équipements adaptés et accès direct à la plage. Hébergement en chambres de 3 à 6 lits, sanitaires, salles d'activités, aire de jeux extérieurs.

Capacité d'accueil totale : 128 participants.

Hiver 2018-2019 Prix par participant par séjour

RÉF : 125 003 002

Toussaint

22/10-28/10, 29/10-04/11 449

Printemps

15/04-21/04, 22/04-28/04 468

Premier repas inclus : dîner. Dernier repas inclus : déjeuner.

Suppléments transport

Villes	Tarif	Villes	Tarif
Alençon	Train 65	Nantes ⁽¹⁾	Train 130
Angers ⁽¹⁾	Train 130	Paris	Train 85
Caen	Train 31	Rennes ⁽¹⁾	Train 75
Évreux	Train 105	Rouen	Train 105
Le Havre	Train 105	Tours ⁽¹⁾	Train 162
Le Mans ⁽¹⁾	Train 130		

Train jusqu'à Carentan + car.

(1) Train via Rennes et Coutances. Car de Coutances à Gouville-sur-Mer.



7-13 ans

Avec vents et marées Gouville-sur-Mer - Manche

Viens profiter de la mer en jouant avec le vent !

Programme

Char à voile : 3 séances d'1 h 30 pour découvrir ce sport, encadré par une animatrice brevetée d'État. Sensations de glisse garanties !

Cerf-volant : 1 séance encadrée par une animatrice spécialisée, pilotage de cerfs-volants de toutes tailles et fabrication de son propre cerf-volant à rapporter à la maison.

Découverte du littoral en calèche (visite des parcs à huîtres) ou découverte des îles Chausey.

Autres activités : grands jeux extérieurs, activités manuelles, veillées...

Effectif du groupe : 15 participants.

Cadre et mode de vie

Petit village normand, situé sur la côte ouest du Cotentin, bordé d'une superbe plage de sable fin et de dunes.

Les Sables d'Or : centre pavillonnaire niché au creux des dunes, dans un parc protégé. Équipements adaptés et accès direct à la plage. Chambres de 3 à 6 lits, sanitaires, salles d'activités et aire de jeux extérieurs.

Capacité d'accueil totale : 128 participants.

Hiver 2018-2019 Prix par participant par séjour

RÉF : 125 003 002

Toussaint

22/10-28/10, 29/10-04/11 502

Printemps

15/04-21/04, 22/04-28/04 512

Premier repas inclus : dîner. Dernier repas inclus : déjeuner.

Suppléments transport

Villes	Tarif	Villes	Tarif
Alençon	Train 65	Nantes ⁽¹⁾	Train 130
Angers ⁽¹⁾	Train 130	Paris	Train 85
Caen	Train 31	Rennes ⁽¹⁾	Train 75
Évreux	Train 105	Rouen	Train 105
Le Havre	Train 105	Tours ⁽¹⁾	Train 162
Le Mans ⁽¹⁾	Train 130		

Train jusqu'à Carentan + car.

(1) Train via Rennes et Coutances. Car de Coutances à Gouville-sur-Mer.



GRANDEUR NATURE

Nos amis les animaux



6-11/12-14 ans

La faune sauvage

Ardes-sur-Couze - Puy-de-Dôme

Une occasion de se laisser envoûter par la beauté des paysages et de découvrir le monde étonnant de la faune sauvage au cœur de l'Auvergne !

Programme

Découverte de la faune : 5 séances/séjour de 2h30 sous forme d'ateliers et de jeux au cœur du parc animalier d'Auvergne. Tel un explorateur, tu pourras étudier de près les animaux de chaque continent : girafes, lions, rhinocéros, singes, hippopotames... grâce à des visites au parc animalier, situé à 15 min à pied du centre. L'environnement, la protection et la sauvegarde des animaux et de notre écosystème seront au cœur de ce séjour 100 % nature.

Autres activités : balades à la découverte des environs, activités multisports, baignades en piscine. Veillées variées : jeux, spectacles, karaoké, boums...
Effectif du groupe : 30 participants.

Cadre et mode de vie

Aux portes du plateau du Cézallier, le centre est à proximité immédiate des monts d'Auvergne.

Centre Le Cézallier : équipé d'un espace aquatique. Certaines activités seront communes avec le centre de loisirs local, pour que chacun s'enrichisse d'une expérience de vie différente. Hébergement en chambres de 3 à 5 lits avec sanitaires complets. Repas pris au restaurant.

Capacité d'accueil totale : 85 participants.

Hiver 2018-2019	Prix par participant par séjour		
RÉF : 100 156 001		6-11 ans	12-14 ans
Toussaint			
21/10-27/10	550		550
Printemps			
21/04-27/04	550		550
Premier repas inclus : dîner. Dernier repas inclus : déjeuner (panier-repas).			

Suppléments transport

Villes	Tarif	Villes	Tarif
Clermont-Ferrand	Car 20	Nantes	Train 165
Lille	Train 160	Paris	Train 90
Lyon	Train 90	Rennes	Train 170

Train jusqu'à Clermont-Ferrand + car.

6-13 ans

Vacances à la ferme

Saint-Front - Haute-Loire

Les enfants vont passer de super vacances à la ferme et se faire de nouveaux amis !

Programme

"Laska" le chien de berger, les chèvres et leurs petits, l'âne, les poules et l'impressionnant cochon vivent tous à la ferme pédagogique de Saint-Front. Les enfants pourront se faire de nouveaux amis qui aboient, meuglent, bêlent, braient et grognent... Pour assurer le bien-être des animaux, les enfants devront traire les chèvres, distribuer le foin...

Effectif du groupe : 16 participants.

Cadre et mode de vie

Au cœur d'un paysage de volcans et de grands espaces de nature préservée, à deux pas des sources de la Loire.

Centre Gérard Chavaroche : fonctionne avec des énergies renouvelables. Hébergement en chambres de 3 ou 5 lits, sanitaires à l'étage. Un grand terrain de jeux devant le centre. Salle d'activités, bibliothèque, ludothèque.

Capacité d'accueil totale : 72 participants.

Hiver 2018-2019	Prix par participant par séjour
RÉF : 043 001 001	
Noël/Nouvel An	
26/12-04/01	850
Hiver	
10/02-16/02 ⁽¹⁾ , 17/02-23/02 ⁽²⁾ , 24/02-02/03 ⁽¹⁾ , 03/03-09/03 ⁽¹⁾ (3)	480
Printemps	
07/04-13/04 ⁽¹⁾ , 14/04-20/04 ⁽²⁾ , 21/04-27/04 ⁽¹⁾ (2), 28/04-04/05 ⁽¹⁾ (3)	480
Premier repas inclus : dîner. Dernier repas inclus : déjeuner.	

Suppléments transport

Villes	Tarif	Villes	Tarif
Amiens ⁽¹⁾	Train 200	Montélimar ⁽²⁾	Car 72
Annecy ⁽²⁾	Car 72	Montpellier ⁽¹⁾	Train 155
Beauvais ⁽¹⁾	Train 185	Nantes ⁽¹⁾	Train 195
Bordeaux ⁽¹⁾	Train 190	Paris	Train 165
Bourg-en-Bresse ⁽²⁾	Car 72	Rennes ⁽¹⁾	Train 200
Chambéry ⁽²⁾	Car 72	Rouen ⁽¹⁾	Train 210
Dijon ⁽³⁾	Train 120	Saint-Étienne ⁽²⁾	Car 72
Grenoble ⁽²⁾	Car 72	Toulouse ⁽¹⁾	Train 160
Lille ⁽¹⁾	Train 200	Tours ⁽¹⁾	Train 170
Lyon	Car 72	Valence ⁽²⁾	Car 72
Marseille ⁽¹⁾	Train 135		

Train jusqu'à Lyon + car.

Vacances de Toussaint et de Noël/Nouvel An : toutes villes de départ.

(1) (2) (3) Départs des villes mentionnées impossibles à ces dates.



6-11 ans

Les poneys de la Y Haute

Annecy - Haute-Savoie

Et si tu profitais de tes vacances pour vivre au quotidien ta passion pour les poneys ? Les animateurs spécialisés t'attendent pour venir nourrir, brosser et câliner les 6 poneys des Puisots !

Programme

Poney : connaissance de l'animal, balades en chanson au cœur de la forêt, jeux en manège pour favoriser le contact... 5 séances de plaisir !

Également, en lien avec un thème imaginaire : notre parcours aventure avec sa tyrolienne, balade en forêt jusqu'à la Croix du Crêt ou au parc à biches.

Spécial automne : minispectacles de théâtre présentés par Pascal, artiste professionnel.

Spécial printemps : minifermes (lapins, poules, coq, truie, chèvres et moutons), et sortie pique-nique avec jeux pour être heureux !

Autres activités : grands jeux, activités manuelles, veillées, feu de camp... des rires, des chants et des jeux pour être heureux !

Effectif du groupe : 20 participants.

Cadre et mode de vie

Centre Les Puisots : implanté au cœur de la forêt du Semnoz, à 800 m d'altitude, le centre est réparti en 4 chalets. Cette colonie de vacances, située à Annecy, offre un cadre calme et sécurisant à la montagne où les enfants vivent à leur rythme sous l'œil attentif des animateurs.

Capacité d'accueil totale : 64 participants.

Hiver 2018-2019	Prix par participant par séjour
RÉF : 074 005 001	
Toussaint	
21/10-27/10, 28/10-03/11	429
Printemps	
14/04-20/04, 21/04-27/04, 28/04-04/05	429
Premier repas inclus : dîner. Dernier repas inclus : déjeuner.	

Suppléments transport

Villes	Tarif	Villes	Tarif
Annecy	Car 42	Lyon	Car 72
Bordeaux	Train 224	Marseille	Train 184
Bourg-en-Bresse	Train 72	Montélimar	Train 72
Chambéry	Train 72	Nancy	Train 224
Clermont-Ferrand	Train 72	Nantes	Train 224
Grenoble	Train 72	Paris	Train 165
Le Puy-en-Velay	Train 72	Saint-Étienne	Train 72
Lille	Train 224	Valence	Train 72

Train jusqu'à Annecy + car.

Rendez-vous sur notre site : www.vacances-pour-tous.org (infos, disponibilités, réservation).
Nos conseillers sont à votre écoute ! Rendez-vous p. 63 pour connaître la liste de nos points de diffusion.

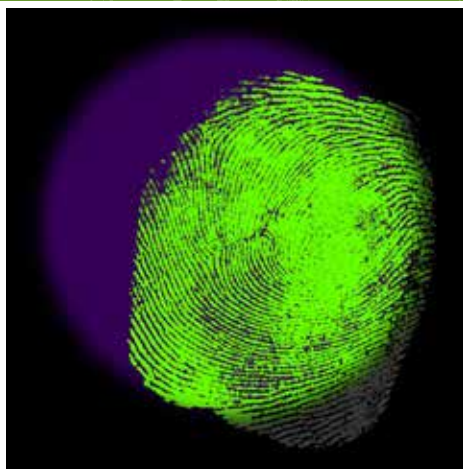

10-14 ans

Les experts du Rouergue Villefranche-de-Rouergue - Aveyron

Deviens un véritable "expert" pour résoudre l'énigme du château.

Programme

L'agence spéciale fait appel aux experts pour résoudre l'énigme du château.

Au QG spécialement aménagé, analyse des traces et indices récoltés tout au long de l'enquête. Les photos des suspects, les plans, les cartes, les empreintes, les témoignages, autant d'éléments sur le tableau des enquêteurs.

Les techniques d'investigation : changeur de voix, relevé d'empreintes, installation de micros et caméras pour voir et entendre sans être vu. À toi de jouer !

Autres activités : tir à l'arc, base-ball, hockey, cirque, jeux collectifs... Jeux de société d'autrefois et du monde entier. Cuisine pédagogique, four à pain (fabrication de pain, pizzas, gâteaux).

Animations veillées : jeux collectifs, contes, chansons, soirées à thème, déguisements, fêtes.

Effectif du groupe : 30 participants.

Cadre et mode de vie

Sur le causse du Quercy, en pleine campagne, à 3 km de Villefranche-de-Rouergue.

Domaine de Laurière : datant du XVIII^e siècle, entièrement restauré, avec centre équestre, parc boisé, courts de tennis et piscine, il accueille les enfants en chambres de 2 à 5 lits avec sanitaires complets. 5 salles d'activités, sauna, bibliothèque, 1 grande salle polyvalente.

Capacité d'accueil totale : 145 participants.

Hiver 2018-2019 Prix par participant par séjour

RÉF : 012 001 001

Toussaint	
21/10-27/10, 28/10-03/11	475

Hiver	
24/02-02/03, 03/03-09/03	475

Printemps	
21/04-27/04, 28/04-04/05	475

Premier repas inclus : goûter. Dernier repas inclus : déjeuner (panier-repas).

Suppléments transport

Villes	Tarif	Villes	Tarif
Montpellier	Train 88	Toulouse	Train 77
Paris	Train 130		

Train jusqu'à Villefranche-de-Rouergue puis car.



7-13 ans

Un marin sur le canal du Midi Itinérance en péniche -

Bienvenue à bord ! Une colonie insolite au fil de l'eau pour une croisière sur le canal du Midi.

Programme

Activités sportives et ludiques : escalarbre, balades à vélo, grands jeux, baignades en piscine, slackline, mülky, pêche à la ligne...

Activités culturelles : visite de villes, villages, musées.

Activités manuelles : initiation à la cuisine, land art, observation de la conduite de la péniche et des manœuvres d'éclusage et d'amarrage, initiation aux nœuds marins...

Autres activités : jeux d'extérieur, balades et découvertes au fil de l'eau.

Effectif du groupe : 24 participants.

Cadre et mode de vie

Le séjour est une itinérance fluviale sur le canal du Midi. Chaque soir, les enfants dorment aux abords de villes ou villages différents.

Péniche "Carabosse" : embarcation traditionnelle de 30 m de long par 5 m de large confortablement aménagée avec cuisine, sanitaires, grande salle, terrasse encastrée, pont supérieur, 4 compartiments cloisonnés avec lits superposés et 3 cabines à l'avant.

Capacité d'accueil totale : 24 participants.

Hiver 2018-2019 Prix par participant par séjour

RÉF : 074 014 001

Toussaint	
21/10-27/10	522

Printemps	
14/04-20/04, 21/04-27/04	522

Premier repas inclus : dîner. Dernier repas inclus : déjeuner (panier-repas).

Suppléments transport

Villes	Tarif	Villes	Tarif
Anney	Train 156	Lyon	Train 156
Bordeaux	Train 124	Montélimar	Train 156
Bourg-en-Bresse	Train 156	Montpellier	Train 72
Chambéry	Train 156	Paris	Train 184
Clermont-Ferrand	Train 156	Saint-Étienne	Train 156
Grenoble	Train 156	Valence	Train 156
Le Puy-en-Velay	Train 156		

Train jusqu'à Béziers, Agde ou Narbonne selon le port d'attache de la péniche.



SCIENCES ET TECHNIQUES/VACANCES STUDEUSES

Multimédia/Langues et sport



7-14 ans

Équitation loisirs et anglais Ceyzériat - Ain

Ce séjour est le moyen d'allier plaisir et sérieux... Pratiquer l'équitation et se réconcilier avec l'anglais tout en profitant des activités complémentaires pour se détendre pleinement !

Programme

Poney : 7-11 ans / **Cheval** : 12-14 ans.

Anglais : 1 h 30/jour de cours. Participer activement au cours d'anglais par petit groupe. Développer sa compréhension et ses compétences avec des encadrants expérimentés. Voir les bases de la langue autour de conversations, jeux, supports pédagogiques, films...

Équitation : 3 h/jour d'activités équestres dont 2 h de cours 5 fois par semaine. De la découverte au perfectionnement en passant par le jeu, la voltige, les promenades en forêt et sur les sentiers.

Autres activités : jeux en plein air, activités sportives/créatives, ping-pong, baby-foot, veillées, karaoké, boum en fin de semaine.

Effectif du groupe : 24 participants.

Cadre et mode de vie

Le club équestre t'accueille dans un parc de 15 ha arboré, à 8 km de Bourg-en-Bresse. Cheptel de 100 chevaux et poneys, installations labellisées, moniteurs diplômés d'État.

Cheval Buguey : hébergement en gîtes. Chambres de 3 à 8 lits, blocs sanitaires collectifs. Salle d'activités, terrain de jeux extérieurs. Cuisine traditionnelle et familiale. Les repas seront pris sur le centre.

Capacité d'accueil totale : 40 participants.

Hiver 2018-2019 Prix par participant par séjour

RÉF : 001 001 001

Toussaint	
21/10-27/10*, 28/10-03/11*	580
21/10-03/11*	1045

Hiver	
17/02-23/02*, 24/02-02/03*, 03/03-09/03*	580
17/02-02/03*, 24/02-09/03*	1045

Printemps	
14/04-20/04*, 21/04-27/04*, 28/04-04/05*	580
14/04-27/04*, 21/04-04/05	1045

Premier repas inclus : dîner. Dernier repas inclus : déjeuner (panier-repas).

Suppléments transport

Villes	Tarif	Villes	Tarif
Bourg-en-Bresse	Car 25	Marseille *	Train 125
Lyon	Train 72	Paris	Train 140
Mâcon	Car 72		

Train jusqu'à Bourg-en-Bresse puis car jusqu'au centre.

* Départs de Marseille uniquement pour les séjours de 14 jours.



8-11 ans

Nouveau

Robotic'lab

Annecy - Haute-Savoie

À travers des ateliers ludiques et sous forme de défis, viens manipuler et apprivoiser le robot Thymio. Ambiance robotique garantie !

Programme

Programmation : 4 matinées consacrées à la programmation avec notre partenaire du Cyber Espace La Turbine (interface graphique et textuelle pour dessiner des formes, jouer de la musique, résoudre des énigmes...) avec le robot Thymio.

Spécial hiver : luge, raquettes ou ski de fond, sortie patinoire et soirée raclette.

Spécial printemps : parcours aventure, balades et jeux à dos de poney, miniferme, balades en forêt, grands jeux.

Effectif du groupe : 12 participants.

Cadre et mode de vie

Centre des Puisots : implanté dans une vaste clairière, il est situé à 800 m d'altitude. Les enfants sont hébergés dans 4 chalets. Le centre dispose de nombreux équipements comme un parcours aventure, un mur d'escalade, une structure à grimper, une miniferme...

Capacité d'accueil totale : 64 participants.

Hiver 2018-2019 Prix par participant par séjour

RÉF : 074 005 001

Hiver	
17/02-23/02, 24/02-02/03	475

Printemps	
14/04-20/04, 21/04-27/04	475

Premier repas inclus : dîner. Dernier repas inclus : déjeuner (panier-repas).

Suppléments transport

Villes	Tarif	Villes	Tarif
Annecy	Car 42	Lyon	Car 72
Bordeaux	Train 224	Marseille	Train 184
Bourg-en-Bresse	Train 72	Montélimar	Train 72
Chambéry	Train 72	Nancy	Train 224
Clermont-Ferrand	Train 72	Nantes	Train 224
Grenoble	Train 72	Paris	Train 165
Le Puy-en-Velay	Train 72	Saint-Étienne	Train 72
Lille	Train 224	Valence	Train 72

Train jusqu'à Lyon + car.



10-14 ans

Marchants Hill

Surrey - Angleterre

Un séjour alliant aventure et sport, dans un contexte international. Sensations fortes garanties avec toutes les activités quotidiennes en plein air...

Programme

Ton séjour linguistique : l'apprentissage de la langue, principalement axé sur la pratique de l'anglais oral, se fait par le jeu.

Niveaux : CM2, 6^e, 5^e, 4^e.

Cours de langue : 15 h durant le séjour.

Effectif : 15 élèves par groupe de niveau.

Activités de loisirs : tous les après-midi, des activités sont organisées par des animateurs britanniques et français au Marchants Hill Adventure Centre : escalade, descente en rappel, tyrolienne, quad bike, construction de radeau, canoë... Des sorties et des visites locales seront organisées par l'équipe d'encadrement afin de faciliter la découverte de la ville de séjour.

Excursions : 1 journée complète durant le séjour. À titre d'exemples : Londres ou Oxford.

Soirées : nos équipes proposent un programme quotidien de divertissements composé de jeux, quiz et autres activités pour divertir les groupes. Les participants ont également la possibilité de se mélanger avec des enfants anglophones et ainsi améliorer leurs aptitudes à discuter en anglais.

Effectif du groupe : 15 participants.

Cadre et mode de vie

Situé à 1 h environ de Londres, dans un parc de 18 ha, le centre bénéficie de nombreuses infrastructures. Chambres de 4 à 6 jeunes avec sanitaires complets. Le linge de toilette n'est pas fourni. Le lavage du linge non délicat est assuré sur la base d'un ramassage hebdomadaire.

Document(s) de voyage obligatoire(s) : autorisation de sortie de territoire pour les mineurs, carte nationale d'identité ou passeport en cours de validité.

Hiver 2018-2019 Prix par participant par séjour

RÉF : 301 375 001

Printemps	
21/04-28/04	750

Premier repas inclus : dîner. Dernier repas inclus : déjeuner (panier-repas).

Suppléments transport

Villes	Tarif	Villes	Tarif
Bordeaux	Train 370	Paris	Eurostar 200
Lyon	Train 350		

En Eurostar de Paris à Londres, puis transfert en autocar jusqu'au lieu de séjour. Préacheminement de Bordeaux et Lyon à Paris en TGV.



6-14 ans

La piste aux étoiles

Tence - Haute-Loire

Les enfants vont découvrir les arts du cirque et devenir de vrais petits artistes.

Programme

Cirque : après la découverte du spectacle "En ligne de mire", chaque enfant choisira la discipline dans laquelle il va pouvoir s'exprimer (équilibre, monocycle, acrobate, funambule, jongleur, clown...). Le séjour s'achèvera par un spectacle.

Encadrement par des professionnels diplômés permanents de la structure.

Effectif du groupe : 12 participants.

Cadre et mode de vie

Centre de vacances pavillonnaire situé au cœur d'un magnifique parc de 15 h où vivent en semi-liberté lamas, alpagas, chameaux...

Centre Le Mont Joyeux : hébergement dans des chalets en chambres de 5 lits avec sanitaires complets. Les salles de restauration et d'activités permettront aux enfants d'être accueillis dans les meilleures conditions possibles durant leur séjour.

Capacité d'accueil totale : 150 participants.

Hiver 2018-2019 Prix par participant par séjour

RÉF : 043 002 001

Toussaint	
20/10-27/10, 28/10-04/11	524
Noël/Nouvel An	
22/12-06/01	1203
22/12-04/01	1053
26/12-04/01	757
26/12-06/01	902

Hiver

10/02-16/02 ⁽²⁾ , 17/02-23/02 ⁽³⁾ , 24/02-02/03 ⁽¹⁾ (3) (4), 03/03-09/03 ⁽¹⁾ (2) (4)	459
--	-----

Printemps

07/04-13/04 ⁽²⁾ (4), 14/04-20/04 ⁽³⁾ (4), 21/04-27/04 ⁽¹⁾ (3) (4), 28/04-04/05 ⁽¹⁾ (2) (4)	459
--	-----

Premier repas inclus : dîner. Dernier repas inclus : déjeuner.

Suppléments transport

Villes	Tarif	Villes	Tarif
Amiens ⁽¹⁾	Train 200	Montélimar ⁽³⁾	Car 72
Annecy ⁽³⁾	Car 72	Montpellier ⁽⁴⁾	Train 155
Beauvais ⁽¹⁾	Train 185	Nantes ⁽¹⁾	Train 195
Bordeaux ⁽²⁾	Train 190	Paris	Train 165
Bourg-en-Bresse ⁽³⁾	Car 72	Rennes ⁽¹⁾	Train 200
Chambéry ⁽³⁾	Car 72	Rouen ⁽¹⁾	Train 210
Dijon ⁽²⁾	Train 120	Saint-Étienne ⁽³⁾	Car 72
Grenoble ⁽³⁾	Car 72	Toulouse ⁽⁴⁾	Train 160
Lille ⁽¹⁾	Train 200	Tours ⁽¹⁾	Train 170
Lyon	Car 72	Valence ⁽³⁾	Car 72
Marseille ⁽¹⁾	Train 135		

Train jusqu'à Lyon + car.

Vacances de Toussaint et de Noël/Nouvel An : toutes villes de départ.

(1) (2) (3) (4) Départs des villes mentionnées impossibles à ces dates.

6-11 ans

À l'école des saltimbanques

Les Arrentès-de-Corcieux/ Gérardmer - Vosges

Jongleur, acrobate, clown... à toi de trouver ta vocation !

Programme

Cirque : 6 séances de 2 h d'initiation à la jonglerie, à l'équilibre et à l'expression en partenariat avec une école de cirque.

Nature : sorties découverte nature et balade en forêt, grands jeux de plein air.

Autres activités : 1 sortie visite à Gérardmer, activités manuelles, base-ball, volley, football, hockey sur gazon, patinoire à la station. Soirées animées.

Effectif du groupe : 50 participants.

Cadre et mode de vie

Les grands espaces et la forêt accueillent petits et grands pour des vacances au grand air.

Centre Clairsapin : bien aménagé et très confortable, il est entouré d'un grand parc boisé. Hébergement en chambres de 3 à 6 lits avec sanitaires complets.

2 salles de restaurant et des salles d'activités aménagées en coin jeux, lecture, vidéo, ping-pong.

Capacité d'accueil totale : 120 participants.

Hiver 2018-2019 Prix par participant par séjour

RÉF : 054 016 001

Printemps

07/04-13/04 ⁽¹⁾ , 14/04-20/04, 21/04-27/04 ⁽²⁾ , 28/04-07/05 ⁽¹⁾	390
---	-----

Premier repas inclus : dîner. Dernier repas inclus : déjeuner (panier-repas).

Suppléments transport

Villes	Tarif	Villes	Tarif
Auxerre ⁽¹⁾	Car 110	Mulhouse ⁽²⁾	Car 90
Bar-le-Duc / Saint-Dizier ⁽²⁾	Car 110	Nancy ⁽²⁾	Car 90
Châlons-en-Champagne ⁽²⁾	Car 110	Paris	Car 160
Colmar ⁽²⁾	Car 90	Reims ⁽²⁾	Car 110
Dijon ⁽¹⁾	Car 110	Strasbourg ⁽²⁾	Car 90
Épinal ⁽²⁾	Car 90	Troyes ⁽²⁾	Car 110
Metz ⁽²⁾	Car 90	Vitry-le-François ⁽²⁾	Car 110

(1) (2) Départs des villes mentionnées impossibles à ces dates.



6-11 ans

Nouveau

Neige et cinéma

Annecy - Haute-Savoie

Venir en colo à Annecy en hiver en même temps que le festival Cinémino spécial jeune public : l'occasion idéale pour allier neige et cinéma !

Programme

Ambiance neige : luge pour l'adrénaline, raquettes ou ski de fond pour jouer et découvrir la nature, sortie patinoire pour s'éclater.

Ambiance cinéma : différents ateliers cinéma de création (flip-book, folioscope, stop motion), visionnage de vieux courts-métrages en noir et blanc, visite du CITIA (exposition sur le film d'animation) et 4 séances de cinéma au festival Cinémino.

Autres activités : une soirée savoyarde (raclette et feu de camp) pour se régaler, des veillées pour s'amuser, des rires, des chants et des jeux pour être heureux !

Effectif du groupe : 12 participants.

Cadre et mode de vie

Centre des Puisots : implanté dans une vaste clairière, il est situé à 800 m d'altitude. Les enfants sont hébergés dans 4 chalets. Le centre dispose de nombreux équipements comme un parcours aventure, un mur d'escalade, une structure à grimper, une miniferme...

Capacité d'accueil totale : 64 participants.

Hiver 2018-2019 Prix par participant par séjour

RÉF : 074 005 001

Hiver

10/02-16/02, 17/02-23/02, 24/02-02/03, 03/03-09/03	563
--	-----

Premier repas inclus : dîner. Dernier repas inclus : déjeuner (panier-repas).

Suppléments transport

Villes	Tarif	Villes	Tarif
Annecy	Car 42	Lyon	Car 72
Bordeaux	Train 224	Marseille	Train 184
Bourg-en-Bresse	Train 72	Montélimar	Train 72
Chambéry	Train 72	Nancy	Train 224
Clermont-Ferrand	Train 72	Nantes	Train 224
Grenoble	Train 72	Paris	Train 165
Le Puy-en-Velay	Train 72	Saint-Étienne	Train 72
Lille	Train 224	Valence	Train 72

Train jusqu'à Lyon + car.



6-10 ans

Confitures et cabanes Villefranche-de-Rouergue - Aveyron

Les vacances des saveurs, de la découverte du goût et de la nature.

Programme

"Je pétris mon pain avant de le regarder dorer dans le vieux four. Un soir, je peux faire mon repas comme les trappeurs et même manger des guimauves grillées ou des bananes au chocolat. Équipé des outils de l'atelier, je construis et je joue dans ma cabane. Je goûte et je partage." Une colo plaisir des sens pour un apprentissage nature.

Cuisine pédagogique : confection de petits plats, de gâteaux, de crêpes, de repas trappeurs.

Animaux : basse-cour.

Le four à pain : confection et cuisson du pain à l'ancienne, pizzas au feu de bois.

Poulailler : soins quotidiens aux animaux du poulailler.

Visite de l'ancienne bastide et du marché traditionnel de Villefranche.

Bricolage nature : initiation et fabrication de jeux en bois et construction de cabanes.

Autres activités : tir à l'arc, boxe française, grands jeux de plein air, jeux de société d'autrefois et du monde. Observation nature des oiseaux de l'hiver, hypermangeoire du centre à l'abri dans la cabane secrète.

Effectif du groupe : 25 participants.

Cadre et mode de vie

En Aveyron, sur la causse du Quercy, en pleine campagne et à 3 km de Villefranche-de-Rouergue.

Domaine de Laurière : demeure datant du XVIII^e siècle, entièrement restaurée, avec centre équestre, parc boisé, courts de tennis et piscine. Accueil des enfants en chambres de 2 à 5 lits avec sanitaires complets. 5 salles d'activités, sauna, bibliothèque, 1 grande salle polyvalente.

Capacité d'accueil totale : 145 participants.

Hiver 2018-2019 Prix par participant par séjour

RÉF : 012 001 001

Toussaint	
21/10-27/10, 28/10-03/11	446
Hiver	
24/02-02/03, 03/03-09/03	446
Printemps	
21/04-27/04, 28/04-04/05	446
Premier repas inclus : goûter. Dernier repas inclus : déjeuner (panier-repas).	

Suppléments transport

Villes	Tarif	Villes	Tarif
Montpellier	Train 88	Toulouse	Train 77
Paris	Train 130		

Train jusqu'à Villefranche-de-Rouergue puis car.

10-13 ans



Stage ensembles instrumentaux

Baugé - Maine-et-Loire

Ce stage s'adresse aux instrumentistes de tous niveaux (2 ans de pratique instrumentale minimum).

Programme

Instruments concernés : cordes, vents, piano, guitare, basse, batterie.

Objectif : permettre à chacun de perfectionner sa technique instrumentale et de développer sa musicalité à travers la pratique de la musique d'ensemble et la découverte de différents répertoires.

Programme instrumental spécifique de 3 h/jour.

Atelier vocal : la voix et le chant sous toutes leurs formes : jeux vocaux, chansons, chant choral, tous répertoires.

Atelier grand ensemble : pour tous les instrumentistes, déchiffrement collectif, approfondissement par pupitres, travail collectif de mise en place et d'interprétation. Répertoire varié, adapté en fonction des niveaux et de la répartition instrumentale.

Accès possible (1 h/jour) aux ateliers chant, théâtre ou danse (voir programme à Baugé "musique et théâtre", "musique et danse" et "stage chant").

Autres activités : jeux d'extérieur, balades, découverte de l'environnement : musée, lieux historiques, forêt....

Effectif du groupe : 15 participants.

Cadre et mode de vie

Au cœur de l'Anjou, à 2 h de Paris, le centre est situé à la périphérie du bourg de Baugé.

Centre musical permanent : confortable, hébergement en chambres de 6 à 7 lits, nombreuses salles d'activités et de musique. Restaurant panoramique, cuisine maison élaborée avec des produits locaux issus de l'agriculture biologique. Matériel musical permanent (pianos, batterie, percussions).

Ce centre accueille des colonies pour enfants à partir de 4 ans.

Capacité d'accueil totale : 100 participants.

Hiver 2018-2019 Prix par participant par séjour

RÉF : 098 001 001

Toussaint	
21/10-27/10	555
Printemps	
21/04-27/04, 28/04-04/05	570
21/04-04/05	1010
Premier repas inclus : dîner. Dernier repas inclus : déjeuner.	

Suppléments transport

Villes	Tarif	Villes	Tarif
Angers	Car 24	Paris	Train 90
Le Mans	Train 40		

Train jusqu'à Angers + car.



10-13 ans



Stage chanson et jeu de scène

Baugé - Maine-et-Loire

Ce stage s'adresse à des jeunes qui souhaitent s'initier ou se perfectionner aux techniques du chant et de l'écriture.

Programme

Atelier chant et expression : 2 à 3 h/jour animées par un animateur spécialisé.

- apprendre à placer sa voix, à chanter avec un micro ;
- chanter a cappella et accompagné, en liaison avec le stage instrumental ;
- travailler son jeu de scène ;

- **écrire une chanson** : paroles et musique, aborder les techniques du slam ;
- **découverte de répertoires** : chanson, variété, chants du monde ;

- pratique des percussions digitales (djembé, derbouka) ;
- possibilité de participer à un atelier théâtre ou danse 1 h/jour (voir les programmes à Baugé "Musique et danse" ou "Musique et théâtre").

Autres activités : jeux d'extérieur, balades, découverte de l'environnement : musée, lieux historiques, forêt....

Effectif du groupe : 10 participants.

Cadre et mode de vie

Au cœur de l'Anjou, à 2 h de Paris, le centre est situé à la périphérie du bourg de Baugé.

Centre musical permanent : confortable, hébergement en chambres de 6 à 7 lits, nombreuses salles d'activités et de musique, studios de répétitions. Restaurant panoramique, cuisine maison élaborée avec les produits locaux issus de l'agriculture biologique. Matériel musical permanent (pianos, batterie, percussions).

Ce centre accueille des colonies pour enfants à partir de 4 ans.

Capacité d'accueil totale : 100 participants.

Hiver 2018-2019 Prix par participant par séjour

RÉF : 098 001 001

Toussaint	
21/10-27/10	555
Printemps	
21/04-27/04, 28/04-04/05	570
21/04-04/05	1010
Premier repas inclus : dîner. Dernier repas inclus : déjeuner.	

Suppléments transport

Villes	Tarif	Villes	Tarif
Angers	Car 24	Paris	Train 90
Le Mans	Train 40		

Train jusqu'à Angers + car.



12-13 ans

Stage BD : invention, narration, réalisation

Baugé - Maine-et-Loire

Ce stage s'adresse à tous les jeunes souhaitant découvrir ou se perfectionner aux techniques de la BD.

Programme

Atelier BD : 3 à 4 h/jour animées par un animateur spécialisé.

- éveiller l'imaginaire par des jeux d'écriture et de dessin ;
 - comprendre comment raconter des histoires inventées dans un aller-retour texte-images ;
 - réalisation et production collective d'un fanzine.
- Accès possible (1 h/jour) aux ateliers chant, théâtre ou danse (voir programme à Baugé "Musique et théâtre", "Musique et danse" et "Stage chant").

Autres activités : jeux d'extérieur, balades, découverte de l'environnement : musée, lieux historiques, forêt...

Effectif du groupe : 10 participants.

Cadre et mode de vie

Au cœur de l'Anjou, à 2 h de Paris, le centre est situé à la périphérie du bourg de Baugé.

Centre musical permanent : confortable, hébergement en chambres de 6 à 7 lits, nombreuses salles d'activités et de musique, studios de répétitions. Restaurant panoramique, cuisine maison élaborée avec les produits locaux issus de l'agriculture biologique. Matériel musical permanent (pianos, batterie, percussions).

Ce centre accueille des colonies pour enfants à partir de 4 ans.

Capacité d'accueil totale : 100 participants.

Hiver 2018-2019 Prix par participant par séjour

RÉF : 098 001 001

Printemps

28/04-04/05 570

Premier repas inclus : dîner. Dernier repas inclus : déjeuner.

Suppléments transport

Villes	Tarif	Villes	Tarif
Angers	Car 24	Paris	Train 90
Le Mans	Train 40		

Train jusqu'à Angers + car.



6-11 ans

Nouveau

Théâtre'aventures

Anancy - Haute-Savoie

Viens vivre l'aventure théâtrale avec Pascal, un artiste professionnel du rire et de l'imaginaire !

Programme

Chaque jour, un minispectacle est présenté pour découvrir les différentes techniques théâtrales. Des ateliers de jeux de scène, mime, technique vocale, improvisation sont proposés, afin de permettre la création d'un conte, présenté en fin de séjour devant les copains de la colo !

Autres activités : Parcours aventure et tyrolienne, balade à poney dans la forêt, jeux en manège à dos de poney, tir à l'arc et sarbacane, BMX, activités manuelles, grands jeux, veillées et feu de camp.

Effectif du groupe : 20 participants.

Cadre et mode de vie

Centre Les Puisois : implanté au cœur de la forêt du Semnoz, à 800 m d'altitude, le centre est réparti en 4 chalets. Cette colonie de vacances, située à Anancy, offre un cadre calme et sécurisant à la montagne où les enfants vivent à leur rythme sous l'œil attentif des animateurs.

Capacité d'accueil totale : 64 participants.

Hiver 2018-2019 Prix par participant par séjour

RÉF : 074 005 001

Toussaint

21/10-27/10, 28/10-03/11 429

Premier repas inclus : dîner. Dernier repas inclus : déjeuner.

Suppléments transport

Villes	Tarif	Villes	Tarif
Anancy	Car 42	Lyon	Car 72
Bordeaux	Train 224	Marseille	Train 184
Bourg-en-Bresse	Train 72	Montélimar	Train 72
Chambéry	Train 72	Nancy	Train 224
Clermont-Ferrand	Train 72	Nantes	Train 224
Grenoble	Train 72	Paris	Train 165
Le Puy-en-Velay	Train 72	Saint-Étienne	Train 72
Lille	Train 224	Valence	Train 72

Train jusqu'à Anancy + car.



11-14 ans

Nouveau

Théâtre en altitude

Le Ballon d'Alsace - Vosges

Permettre à chacun de découvrir et développer ses capacités d'expression.

Programme

Les graines d'acteurs du séjour participeront à l'élaboration d'une pièce de théâtre, de l'écriture à la mise en scène, en passant par les décors et les répétitions, aidés par des comédiens professionnels au cours de 3 demi-journées.

Ils découvriront l'envers du décor lors de la visite du théâtre du Peuple de Bussang (classé monument historique) créé par Maurice Pottecher. Test de voix sur le grand plateau, les dessous de la scène, les passerelles techniques, les loges...

Possibilité en fonction de la programmation du théâtre d'assister à des répétitions et à une représentation.

Pour se détendre, 1 demi-journée à l'Acropark du Ballon d'Alsace complètera le séjour.

Autres activités : visite de Bussang, jeux de société, soirée de fin de séjour.

Effectif du groupe : 20 participants.

Cadre et mode de vie

Au ballon d'Alsace, à 1072 m d'altitude, en pleine nature.

Centre La Jumenterie : chambres de 3 à 4 lits avec sanitaires complets à chaque étage. Grande salle de restauration avec repas confectionnés sur place. Au centre de vacances : baby-foot, ping-pong, salles d'activités, bibliothèque, soirée cinéma. Vastes espaces de jeux à l'extérieur et un mur d'escalade.

Hiver 2018-2019 Prix par participant par séjour

RÉF : 088 001 001

Toussaint

21/10-27/10, 28/10-03/11 477

Premier repas inclus : dîner. Dernier repas inclus : déjeuner (panier-repas).

Suppléments transport

Villes	Tarif	Villes	Tarif
Belfort	Car 30	Nancy	Train 65
Besançon	Train 65	Paris	Train 130
Épinal	Car 30	Reims	Train 100
Metz	Train 65	Strasbourg	Car 85
Mulhouse	Car 85		



7-13 ans



Musique et danse Baugé - Maine-et-Loire

Ces séjours s'adressent à tous (musiciens ou non-instrumentistes) souhaitant participer à un projet artistique qui allie la pratique de la musique à celle de la danse.

Programme

Les ateliers musicaux sont proposés 2 à 3 h/jour.

Atelier vocal : jeux vocaux, chansons, chant choral.
Ateliers instrumentaux : par familles d'instruments et petits ensembles.

Atelier grand ensemble : pour tous les instrumentistes, déchiffrement collectif, approfondissement par pupitres, travail collectif de mise en place et d'interprétation. Répertoire adapté.

Atelier d'initiation musicale (non-instrumentistes) : jeux d'écoute, percussions mélodiques et rythmiques, découverte d'instruments.

Danse : 2 h/jour encadrées par un animateur spécialisé pour développer ses capacités d'expression :

- échauffement, assouplissements ;
- découverte et étude du mouvement, travail rythmique ;
- découverte et approfondissement (modern jazz, hip-hop, danse contemporaine...) ;
- création de chorégraphies.

Autres activités : jeux d'extérieur, balades, découverte de l'environnement : musée, lieux historiques, forêt...

Effectif du groupe : 12 participants.

Cadre et mode de vie

Au cœur de l'Anjou, à 2 h de Paris, le centre est situé à la périphérie du bourg de Baugé.

Centre musical permanent : confortable, hébergement en chambres de 6 à 7 lits, nombreuses salles d'activités et de musique, studios de répétitions. Restaurant panoramique, cuisine maison élaborée avec les produits locaux issus de l'agriculture biologique. Matériel musical permanent (pianos, batterie, percussions).

Ce centre accueille des colonies pour enfants à partir de 4 ans.

Capacité d'accueil totale : 100 participants.

Hiver 2018-2019 Prix par participant par séjour	
RÉF : 098 001 001	
Toussaint	
21/10-27/10	555
Printemps	
21/04-27/04, 28/04-04/05	570
21/04-04/05	1010
Premier repas inclus : dîner. Dernier repas inclus : déjeuner.	

Suppléments transport

Villes	Tarif	Villes	Tarif
Angers	Car 24	Paris	Train 90
Le Mans	Train 40		

Train jusqu'à Angers + car.



7-12 ans



Musique et arts plastiques

Baugé - Maine-et-Loire

Ces séjours s'adressent à tous (musiciens ou non-instrumentistes) souhaitant participer à un projet artistique qui allie la pratique de la musique à celle des arts plastiques.

Programme

Les ateliers musicaux sont proposés 2 à 3 h/jour.

Atelier vocal : jeux vocaux, chansons, chant choral.

Ateliers instrumentaux : par familles d'instruments et petits ensembles.

Atelier grand ensemble : pour tous les instrumentistes, déchiffrement collectif, approfondissement par pupitres, travail collectif de mise en place et d'interprétation. Répertoire adapté.

Atelier d'initiation musicale (non-instrumentistes) : jeux d'écoute, percussions mélodiques et rythmiques, découverte d'instruments.

Arts plastiques : 2 h/jour encadrées par un animateur spécialisé :

- découverte et approfondissement des techniques d'expression picturale et graphique ;
- dessin (feutre, fusain), peinture (gouache, acrylique), pastel ;
- possibilités de modelage, création d'objets sonores, land art ;
- réalisation des décors et costumes du spectacle.

Autres activités : jeux d'extérieur, balades, découverte de l'environnement : musée, lieux historiques, forêt...

Effectif du groupe : 8 participants.

Cadre et mode de vie

Au cœur de l'Anjou, à 2 h de Paris, le centre est situé à la périphérie du bourg de Baugé.

Centre musical permanent : confortable, chambres de 6 à 7 lits, nombreuses salles d'activités et de musique. Restaurant panoramique, cuisine maison élaborée avec les produits locaux issus de l'agriculture biologique. Matériel musical permanent (pianos, batterie, percussions).

Ce centre accueille des colonies pour enfants à partir de 4 ans.

Capacité d'accueil totale : 100 participants.

Hiver 2018-2019 Prix par participant par séjour	
RÉF : 098 001 001	
Toussaint	
21/10-27/10	555
Printemps	
21/04-04/05	1010
21/04-27/04, 28/04-04/05	570
Premier repas inclus : dîner. Dernier repas inclus : déjeuner.	

Suppléments transport

Villes	Tarif	Villes	Tarif
Angers	Car 24	Paris	Train 90
Le Mans	Train 40		

Train jusqu'à Angers + car.



7-13 ans



Musique et théâtre Baugé - Maine-et-Loire

Ces séjours s'adressent à tous (musiciens ou non-instrumentistes) souhaitant participer à un projet artistique qui allie la pratique de la musique à celle du théâtre.

Programme

Les ateliers musicaux sont proposés 2 à 3 h/jour.

Atelier vocal : jeux vocaux, chansons, chant choral.

Ateliers instrumentaux : par familles d'instruments et petits ensembles.

Atelier grand ensemble : pour tous les instrumentistes, déchiffrement collectif, approfondissement par pupitres, travail collectif de mise en place et d'interprétation. Répertoire adapté.

Atelier d'initiation musicale (non-instrumentistes) : jeux d'écoute, percussions mélodiques et rythmiques, découverte d'instruments.

Théâtre : 2 h/jour encadrées par un animateur spécialisé afin de permettre à chacun de découvrir et développer ses capacités d'expression :

- échauffement, exercices vocaux et corporels ;
- lecture et apprentissage de textes, mémorisation, interprétation ;
- jeu de l'acteur, étude de personnages, improvisation ;
- mise en scène et réalisation de spectacle.

Autres activités : jeux d'extérieur, balades, découverte de l'environnement : musée, lieux historiques, forêt....

Effectif du groupe : 15 participants.

Cadre et mode de vie

Au cœur de l'Anjou, à 2 h de Paris, le centre est situé à la périphérie du bourg de Baugé.

Centre musical permanent : confortable, hébergement en chambres de 6 à 7 lits, nombreuses salles d'activités et de musique, studios de répétitions. Restaurant panoramique, cuisine maison élaborée avec les produits locaux issus de l'agriculture biologique. Matériel musical permanent (pianos, batterie, percussions).

Ce centre accueille des colonies pour enfants à partir de 4 ans.

Capacité d'accueil totale : 100 participants.

Hiver 2018-2019 Prix par participant par séjour	
RÉF : 098 001 001	
Toussaint	
21/10-27/10	555
Printemps	
21/04-27/04, 28/04-04/05	570
21/04-04/05	1010
Premier repas inclus : dîner. Dernier repas inclus : déjeuner.	

Suppléments transport

Villes	Tarif	Villes	Tarif
Angers	Car 24	Paris	Train 90
Le Mans	Train 40		

Train jusqu'à Angers + car.

Sommaire par lieux de séjours



	LES TOUT-PETITS	NEIGE ET GLISSE	SPORTS SENSATIONS	MULTISPORT/ MULTIACTIVITÉ	GRANDEUR NATURE	VIVRE COMME...	VACANCES STUDEUSES	ARTS ET CRÉATION	"SCIENCE & TECHNIQUES"
France									
Ancelle	11	17							
Annecy	10	22-27		42	46			49-51	48
Ardes-sur-Couze				44	46				
Autrans	10	14-27							
Batz-sur-Mer				41					
Baugé	12							50 à 52	
Ceyzériat			33-37				48		
Chevillon	12		34-35						
Courchevel		25							
Feurs			32						
Gourette		24							
Gouville-sur-Mer					45				
Itinérance sur le canal du Midi						47			
La Chapelle-d'Abondance		16							
La Féclaz		18							
La Mongie-Barèges		19-21-29	36	43					
Le ballon d'Alsace		19-30						51	
Le Collet-d'Allevard		15							
Lélex		17-28							
Les Arrentès-de-Corcieux/ Gérardmer		14 à 16-20	38					49	
Les Carroz-d'Arâches		22 à 24-30	36-38						
Les Glières		26-28							
Les Houches/Vallée de Chamonix		22-25							
Les Issambres/Saint-Raphaël				40-41					
Morzine		23							
Saint-Front		29	32		46				
Saint-Jean-d'Arves		17-23							
Saint-Lary		20-27							
Saint-Maurice-sur-Moselle				42					
Sauméjan			33-37	44					
Sausset-les-Pins				40					
Serre-Chevalier		19							
Taussat	11		39	40					
Tence		26-29	37-39					49	
Villard-de-Lans		20							
Villefranche-de-Rouergue				44		47		50	
Xonrupt-Longemer		15-18-21	36						
Étranger									
Angleterre							48		
Autriche		24							

Partir à moindre coût !

LES AIDES POSSIBLES



Chèques-vacances

Vacances pour tous est habilité par l'Agence nationale pour le chèque-vacances. Vos chèques-vacances ou e-chèques-vacances peuvent être utilisés pour le règlement partiel ou total de tous les séjours en France et en Europe proposés dans cette brochure.



Aide aux temps libres de la CAF

Il est possible d'obtenir une aide aux temps libres auprès des caisses d'allocations familiales (CAF). Cette aide peut prendre plusieurs formes : bons vacances, AVE...

Son montant varie selon le département. Il viendra en déduction du montant du séjour. Les bons vacances doivent être envoyés directement à notre service financier avant le début du séjour à :

Ligue de l'enseignement - 21, rue Saint-Fargeau - CS 72021 - 75989 Paris Cedex 20.

Dans le cas de l'AVE, l'attestation d'aide aux vacances doit être remise à votre point de diffusion Vacances pour tous au moment de l'inscription. En aucun cas, les bons vacances ou l'attestation d'aide aux vacances de votre CAF ne doivent parvenir aux CAF directement (chacune d'elles ayant sa propre réglementation, la responsabilité de Vacances pour tous n'est donc pas engagée si l'aide ne peut être honorée pour une raison propre à ladite CAF). Vacances pour tous se réserve le droit de refuser les aides aux temps libres qui arriveraient après la date limite imposée par chaque CAF départementale.

Cette aide des caisses d'allocations familiales ne peut être utilisée que pour le paiement du solde de votre séjour. En aucun cas, elle ne peut être utilisée pour le paiement de l'acompte.



Votre comité d'entreprise

La plupart prennent en charge une partie du coût du séjour de votre enfant. Renseignez-vous auprès de votre comité d'entreprise. Si vous êtes un CE, nous pouvons mettre en place un partenariat, contactez-nous.



Bourses JPA (Jeunesse au plein air)

Les bourses JPA sont accordées sur dossier aux élèves dont les parents disposent de faibles revenus. Pour savoir si vous pouvez bénéficier d'une aide, il vous suffit de contacter la JPA la plus proche de chez vous.



Mairies et conseils départementaux

La plupart des municipalités et conseils départementaux, via leurs services sociaux, proposent des aides journalières. Le montant et les conditions d'attribution de ces aides étant fixés localement, renseignez-vous auprès de votre mairie ou de votre conseil départemental.

Bien préparer son séjour

AVANT LE DÉPART

Documents de voyage obligatoires

LES PIÈCES D'IDENTITÉ

Ressortissants français

• Séjours en France

Une pièce d'identité est indispensable pour tout séjour dont le transport s'effectue en avion.

• Séjours dans les pays européens

Munissez-vous d'une carte nationale d'identité.

Enfant mineur : pour quitter le territoire français, les jeunes ressortissants français âgés de moins de 18 ans au premier jour du voyage, doivent présenter une carte nationale d'identité en cours de validité ou un passeport (selon la destination), une autorisation de sortie du territoire signée par l'un des parents titulaire de l'autorité parentale et la photocopie du titre d'identité du parent signataire.

Important ! Si l'enfant ne porte pas le même nom que le parent, une copie du livret de famille sera exigée. **Attention !** Cette autorisation de sortie du territoire est obligatoire, même si le jeune est en possession d'un passeport à son nom.

Voir site www.service-public.fr/particuliers/vosdroits/F1922.

• Séjours aux États-Unis

Les ressortissants français désirant se rendre aux États-Unis doivent être porteurs d'un passeport valable 6 mois après la date de retour. Le formulaire d'autorisation électronique de voyage (ESTA) doit impérativement être complété par le voyageur muni de son passeport conforme et valide sur <https://esta.cbp.dhs.gov> (à faire au minimum 72 h avant le départ). La validation de ce formulaire génère l'envoi à l'e-mail mentionné d'une autorisation de voyage dont le voyageur doit être obligatoirement doté avant d'embarquer dans un avion. Cette procédure est payante : un montant de 14 dollars doit être obligatoirement acquitté par carte bancaire lors de la demande en ligne. Cette autorisation de voyage sera valable pour une durée de 2 ans ou jusqu'à l'expiration du passeport.

• Séjours au Canada

Les ressortissants français souhaitant se rendre au Canada sont dispensés de visa à condition d'être en possession, pour leur séjour, d'une autorisation de voyage électronique (AVE). Celle-ci doit être impérativement complétée par le voyageur, muni de son passeport conforme et valide, sur <http://www.cic.gc.ca/francais/visiter/ave.asp>. Le coût est d'environ 7 dollars canadiens.

• Séjours dans les autres pays

Munissez-vous d'un passeport en cours de validité (parfois valable au minimum 6 mois après votre retour) : reportez-vous à la fiche descriptive qui vous sera remise lors de votre inscription.

Ressortissants étrangers

Nous vous conseillons de vous adresser à votre ambassade pour tous les renseignements nécessaires.

Attention ! Selon le mode de transport utilisé par votre enfant, nous pourrions avoir besoin de son numéro de carte d'identité ou de passeport. Sans cela, nous ne pourrions effectuer sa réservation. Nous vous demanderons cette information en temps utile.

SANTÉ : CARTE EUROPÉENNE D'ASSURANCE MALADIE (CEAM)

La CEAM est une carte individuelle et nominative, gratuite et valable 1 an. Attention ! Un délai d'au moins deux semaines est requis pour sa délivrance par votre caisse d'assurance maladie. Elle permet la prise en charge des soins médicaux dans les pays membres de l'Union européenne. Hors de ces pays membres, conserver les pièces justificatives des dépenses engagées.

IMPORTANT

Selon l'article 1 de l'arrêté du 20/02/2003 relatif au suivi sanitaire des mineurs mentionnés à l'article L. 227-4 du code de l'action sociale et des familles il est précisé que : l'admission d'un mineur

en centre de vacances est conditionnée à la fourniture préalable :

• 1° D'informations relatives :

• a) Aux vaccinations obligatoires ou à leurs contre-indications :

• Copie des pages du carnet de santé relatives aux vaccinations,

• copie du carnet de vaccinations, ou attestation d'un médecin ;

• b) Aux antécédents médicaux ou chirurgicaux ou à tout autre

élément d'ordre médical considéré par les parents ou le responsable

légal du mineur comme susceptibles d'avoir des répercussions sur

le déroulement du séjour ;

• c) Aux pathologies chroniques ou aiguës en cours ; le cas

échéant, les coordonnées du médecin traitant seront fournies.

Si un traitement est à prendre durant tout ou partie du séjour,

l'ordonnance du médecin devra être jointe et, s'il s'agit d'un

traitement à ne prendre qu'en cas de crise, les conditions et les

modalités d'utilisation des produits devront être décrites. Les

médicaments seront remis au responsable de l'accueil dans leur

emballage d'origine avec la notice d'utilisation. Les nom et prénom

du mineur devront être inscrits sur l'emballage ;

• 2° D'un certificat médical de non-contre-indication lorsqu'une ou

plusieurs activités physiques mentionnées à l'article 13 du décret

du 3 mai 2002 susvisé sont proposées dans le cadre de l'accueil.

Donc, si les documents suivants ne sont pas complétés et fournis

avant le départ du séjour, nous ne serons pas en mesure d'accueillir

l'enfant concerné :

• Fiche individuelle de renseignements

• Fiche de renseignements médicaux

Aucun remboursement de séjour ou de voyage ne pourra être

accordé si l'absence de ces documents était constatée.

À récupérer sur votre espace client (voir p.61)

• La fiche de trousseau

Cette fiche n'est qu'indicative et la fiche descriptive du séjour vous

indiquera les compléments indispensables. Il est recommandé

de marquer le linge, les vêtements et les objets personnels. Pour

une période courte, le lavage du linge ne peut, en général, être

assuré par le centre.

• Le dossier de l'enfant

2 fiches de renseignements seront à remplir :

• une fiche individuelle

• une fiche médicale.

Veillez à les remplir soigneusement car elles comportent des

informations essentielles pour le bon déroulement du séjour.

Toute pièce justificative non fournie (notamment concernant les

vaccinations) pourra remettre en cause la faisabilité du séjour.

SUR PLACE

Contacter votre enfant

• Messagerie vocale

Chaque centre met en place une messagerie vocale qui vous

permettra d'avoir des nouvelles quotidiennes de votre enfant

si vous le souhaitez.

• Le blog Internet

Certains centres mettent en place un blog Internet qui permet de

suivre le déroulement du séjour.

• Les téléphones mobiles

Nous insistons sur le fait que l'usage abusif du téléphone mobile

peut nuire à l'ambiance générale d'un séjour collectif de vacances.

Nous conseillons aux jeunes de ne pas emporter de téléphone

mobile pendant leur séjour.

L'argent de poche

Il est toujours

valorisant pour un

enfant de posséder un

peu d'argent de poche. Nous vous

conseillons cependant de ne pas lui en donner trop.

Sur place, deux solutions :

• l'enfant conserve son propre argent ;

• l'argent est confié à la direction du centre qui en délèguera la

gestion à l'enfant.

Respect des coutumes alimentaires

Notre projet éducatif repose sur le principe de la laïcité. Cependant

l'organisation des séjours et les différents projets présentent des

spécificités qui peuvent interférer avec le respect absolu de certaines

convictions ou croyances. Le refus de consommer certains aliments

n'a que peu d'incidences. Dans la plupart des cas, nous opterons pour

le remplacement ou la compensation de ces aliments par d'autres au

cours du repas. Les parents ou responsables légaux de l'enfant sont

invités à nous en informer au moment de l'inscription. Nous sommes

dans l'impossibilité de prendre en compte d'autres demandes ou

exigences alimentaires qui peuvent entraîner une perturbation de

l'organisation des activités pour l'ensemble du groupe et avoir des

répercussions importantes sur le processus biologique de l'enfant.

C'est le cas du strict respect du jeûne, dans le cadre du Ramadan (ni

aliments, ni boissons) entre le lever et le coucher du soleil.

Allergies alimentaires

Il est indispensable de nous transmettre, dès l'inscription, tous

les documents médicaux et PAI (projet d'accueil individualisé)

afin que nous puissions évaluer notre capacité à respecter les

interdictions alimentaires liées à des risques allergiques. Si

l'interdiction pour raisons médicales était impossible à mettre en

œuvre, nous chercherons ensemble une solution pour pouvoir

accueillir l'enfant sans risque pour sa santé.

AU RETOUR...

Les attestations

Nous pouvons vous fournir des attestations de présence

et de paiement sur demande écrite uniquement, adressée

à Vacances pour tous - Service attestations - 21, rue Saint-

Fargeau - CS 72021 - 75989 Paris Cedex 20, dans un délai

maximum de 6 mois après la fin du séjour. Cette attestation

vous permet de demander une aide financière auprès de

certaines organismes.

Les attestations de paiement ne pourront être établies

que pour des séjours réglés directement à la Ligue de

l'enseignement - 21, rue Saint-Fargeau - CS 72021 -

75989 Paris Cedex 20.

Rédaction-conception-réalisation :

Ligue de l'enseignement, InPagina.

Correction : CorrectMot.com.

Crédits photos : photothèque Ligue de l'enseignement,

©fotolia.com, ©iStockphoto.com, ©shutterstock.com,

©wikimedia.com, ©stock.adobe.com

Couverture : ©stock.adobe.com.

Impression : EINSA-PRINT.

Les photos utilisées dans cette brochure ne sont pas contrac-

tuelles.

Voyager en toute sérénité

Des départs près de chez vous

nous proposons de nombreuses villes de départ pour la plupart de nos séjours. Nous prenons en charge le départ de votre enfant, de votre région jusqu'à son arrivée sur le lieu du séjour.

Des transports sûrs et organisés

selon nos séjours, il est possible de voyager en autocar, en train, en bateau ou en avion. Dans tous les cas, l'accompagnement de votre enfant est permanent jusqu'au centre. Un voyage en toute sécurité, encadré par des convoyeurs expérimentés.

La convocation de départ

Votre convocation sera téléchargeable sur votre espace client environ 10 jours avant le départ (pour plus de détails sur votre espace client, rendez-vous page 61).

Un accueil sur le lieu de départ et de retour

des assistants de Vacances pour tous vous attendront sur le lieu de départ et de retour.

Ils pourront ainsi répondre à vos éventuelles questions.



NOTRE "SERVICE PLUS"
À PARTIR DE 12 ANS

ACCUEIL ET TRANSFERT À PARIS

De quoi s'agit-il ?

À l'aller : votre enfant voyagera seul de votre domicile à Paris. À l'arrivée en gare ou en aéroport parisiens, la Ligue de l'enseignement/Vacances pour tous le prend en charge et assure son transfert jusqu'au lieu de convocation parisien de son séjour.

Au retour : nous l'attendons au lieu d'arrivée de retour parisien de son séjour et nous assurons son transfert jusqu'à la gare ou l'aéroport parisiens pour son retour au domicile (voyage effectué seul).

Prix par enfant : 105 € aller/retour (hors repas)*.

Comment bénéficier de ce service ?

N'attendez pas de connaître les horaires de départ : expédiez-nous dès aujourd'hui le coupon ci-dessous accompagné d'un chèque de 105 €* établi à l'ordre de la Ligue de l'enseignement.

1/ Environ 10 jours avant le départ, nous vous communiquerons les plages horaires à respecter pour le transfert : nous vous demandons de prévoir une marge minimum de 2 h entre l'heure d'arrivée à Paris et l'heure de convocation pour le départ ; de même pour le retour du séjour.

2/ Vous effectuerez ensuite vos réservations et vous nous communiquerez les heures et les lieux précis d'arrivée et de départ de votre enfant.

3/ Nous accuserons réception de ces informations en vous précisant comment votre enfant reconnaîtra la personne le prenant en charge.

Dans tous les cas, vous recevrez pour information une convocation au départ de Paris expédiée à tous les participants.



Spécial hébergement à Paris

En cas de convocation matinale, votre enfant devra peut-être passer une nuit à Paris. Un service d'hébergement vous sera proposé lorsque nous vous communiquerons les plages horaires à respecter pour l'arrivée à Paris.

Prix par enfant : 110 € comprenant une nuit + un petit déjeuner en hôtel** + un encadrement.

* Tarif unique pour l'aller et/ou le retour : toute prestation non consommée ne fera l'objet d'aucun remboursement.



DEMANDE D'ACCUEIL ET DE TRANSFERT À PARIS

À découper et à retourner à la Ligue de l'enseignement - service Accueil à Paris - 21, rue Saint-Fargeau - CS 72021 - 75989 Paris Cedex 20

Pour tout renseignement complémentaire, merci d'adresser un mail à vpt-accueilaparis@laligue.org (possibilité de retourner votre coupon scanné à cette adresse mail)

Joindre obligatoirement votre chèque de 105 euros à l'ordre de la Ligue de l'enseignement pour la prise en compte de votre demande

Nom du participant : Prénom :

Lieu de séjour : Réf : [] [] [] [] [] [] [] [] [] [] N° de réservation : [R] [] [] [] [] [] [] [] [] []

Dates du séjour : du [] [] [] au [] [] [] [] [] [] [] [] [] [] [] [] [] [] [] []

Adresse postale complète :

Code postal : [] [] [] [] [] [] Ville :

Tél. personnel : [] [] [] [] [] [] [] [] [] [] [] [] [] [] [] [] Tél. portable : [] [] [] [] [] [] [] [] [] [] [] [] [] [] [] [] Tél. professionnel : [] [] [] [] [] [] [] [] [] [] [] [] [] [] [] []

(où vous pourrez être joint une semaine avant le départ de votre enfant)

Adresse mail :

[] [] [] [] [] [] [] [] [] [] [] [] [] [] [] []

NOM ET SIGNATURE (du représentant légal)

Reproduction des dispositions des articles R. 211-3 à R. 211-11 du Code du Tourisme

..... CONTRAT DE VENTE DE VOYAGES ET DE SÉJOURS

Article R. 211-3 - Sous réserve des exclusions prévues aux 3^e et 4^e alinéas de l'article L. 211-7, toute offre et toute vente de prestations de voyages ou de séjours donnent lieu à la remise de documents appropriés qui répondent aux règles définies par la présente section. En cas de vente de titres de transport aérien ou de titres de transport sur ligne régulière non accompagnée de prestations liées à ces transports, le vendeur délivre à l'acheteur un ou plusieurs billets de passage pour la totalité du voyage, émis par le transporteur ou sous sa responsabilité. Dans le cas de transport à la demande, le nom et l'adresse du transporteur, pour le compte duquel les billets sont émis, doivent être mentionnés. La facturation séparée des divers éléments d'un même forfait touristique ne soustrait pas le vendeur aux obligations qui lui sont faites par les dispositions réglementaires de la présente section.

Article R. 211-4 - Préalablement à la conclusion du contrat, le vendeur doit communiquer au consommateur les informations sur les prix, les dates et les autres éléments constitutifs des prestations fournies à l'occasion du voyage ou du séjour tels que :

- 1^o La destination, les moyens, les caractéristiques et les catégories de transports utilisés ;
- 2^o Le mode d'hébergement, sa situation, son niveau de confort et ses principales caractéristiques, son homologation et son classement touristique correspondant à la réglementation ou aux usages du pays d'accueil ;
- 3^o Les prestations de restauration proposées ;
- 4^o La description de l'itinéraire lorsqu'il s'agit d'un circuit ;
- 5^o Les formalités administratives et sanitaires à accomplir par les nationaux ou par les ressortissants d'un autre État membre de l'Union européenne ou d'un État partie à l'accord sur l'Espace économique européen en cas, notamment, de franchissement des frontières ainsi que leurs délais d'accomplissement ;
- 6^o Les visites, excursions et les autres services inclus dans le forfait ou éventuellement disponibles moyennant un supplément de prix ;
- 7^o La taille minimale ou maximale du groupe permettant la réalisation du voyage ou du séjour ainsi que, si la réalisation du voyage ou du séjour est subordonnée à un nombre minimal de participants, la date limite d'information du consommateur en cas d'annulation du voyage ou du séjour ; cette date ne peut être fixée à moins de vingt et un jours avant le départ ;
- 8^o Le montant ou le pourcentage du prix à verser à titre d'acompte à la conclusion du contrat ainsi que le calendrier de paiement du solde ;
- 9^o Les modalités de révision des prix telles que prévues par le contrat en application de l'article R. 211-8 ;
- 10^o Les conditions d'annulation de nature contractuelle ;
- 11^o Les conditions d'annulation définies aux articles R. 211-9, R. 211-10 et R. 211-11 ;
- 12^o L'information concernant la souscription facultative d'un contrat d'assurance couvrant les conséquences de certains cas d'annulation ou d'un contrat d'assistance couvrant certains risques particuliers, notamment les frais de rapatriement en cas d'accident ou de maladie ;

13^o Lorsque le contrat comporte des prestations de transport aérien, l'information, pour chaque tronçon de vol, prévue aux articles R. 211-15 à R. 211-18.

Article R. 211-5 - L'information préalable faite au consommateur engage le vendeur, à moins que dans celle-ci le vendeur ne se soit réservé expressément le droit d'en modifier certains éléments. Le vendeur doit, dans ce cas, indiquer clairement dans quelle mesure cette modification peut intervenir et sur quels éléments. En tout état de cause, les modifications apportées à l'information préalable doivent être communiquées au consommateur avant la conclusion du contrat.

Article R. 211-6 - Le contrat conclu entre le vendeur et l'acheteur doit être écrit, établi en double exemplaire dont l'un est remis à l'acheteur, et signé par les deux parties. Lorsque le contrat est conclu par voie électronique, il est fait application des articles 1369-1 à 1369-11 du Code civil. Le contrat doit comporter les clauses suivantes :

- 1^o Le nom et l'adresse du vendeur, de son garant et de son assureur ainsi que le nom et l'adresse de l'organisateur ;
- 2^o La destination ou les destinations du voyage et, en cas de séjour fractionné, les différentes périodes et leurs dates ;
- 3^o Les moyens, les caractéristiques et les catégories des transports utilisés, les dates et lieux de départ et de retour ;
- 4^o Le mode d'hébergement, sa situation, son niveau de confort et ses principales caractéristiques et son classement touristique en vertu des réglementations ou des usages du pays d'accueil ;
- 5^o Les prestations de restauration proposées ;
- 6^o L'itinéraire lorsqu'il s'agit d'un circuit ;
- 7^o Les visites, les excursions ou autres services inclus dans le prix total du voyage ou du séjour ;
- 8^o Le prix total des prestations facturées ainsi que l'indication de toute révision éventuelle de cette facturation en vertu des dispositions de l'article R. 211-8 ;
- 9^o L'indication, s'il y a lieu, des redevances ou taxes afférentes à certains services telles que taxes d'atterrissage, de débarquement ou d'embarquement dans les ports et aéroports, taxes de séjour lorsqu'elles ne sont pas incluses dans le prix de la ou des prestations fournies ;
- 10^o Le calendrier et les modalités de paiement du prix ; le dernier versement effectué par l'acheteur ne peut être inférieur à 30 % du prix du voyage ou du séjour et doit être effectué lors de la remise des documents permettant de réaliser le voyage ou le séjour ;
- 11^o Les conditions particulières demandées par l'acheteur et acceptées par le vendeur ;
- 12^o Les modalités selon lesquelles l'acheteur peut saisir le vendeur d'une réclamation pour inexécution ou mauvaise exécution du contrat, réclamation qui doit être adressée dans les meilleurs délais, par tout moyen permettant d'en obtenir un accusé de réception au vendeur, et, le cas échéant, signalée par écrit, à l'organisateur du voyage et au prestataire de services concernés ;
- 13^o La date limite d'information de l'acheteur en cas d'annulation du voyage ou du séjour par le vendeur dans le cas où la réalisation du voyage ou du séjour est liée à

- un nombre minimal de participants, conformément aux dispositions du 7^o de l'article R. 211-4 ;
- 14^o Les conditions d'annulation de nature contractuelle ;
- 15^o Les conditions d'annulation prévues aux articles R. 211-9, R. 211-10 et R. 211-11 ;
- 16^o Les précisions concernant les risques couverts et le montant des garanties au titre du contrat d'assurance couvrant les conséquences de la responsabilité civile professionnelle du vendeur ;
- 17^o Les indications concernant le contrat d'assurance couvrant les conséquences de certains cas d'annulation souscrit par l'acheteur (numéro de police et nom de l'assureur) ainsi que celles concernant le contrat d'assistance couvrant certains risques particuliers, notamment les frais de rapatriement en cas d'accident ou de maladie ; dans ce cas, le vendeur doit remettre à l'acheteur un document précisant au minimum les risques couverts et les risques exclus ;
- 18^o La date limite d'information du vendeur en cas de cession du contrat par l'acheteur ;
- 19^o L'engagement de fournir à l'acheteur, au moins dix jours avant la date prévue pour son départ, les informations suivantes :

- a) Le nom, l'adresse et le numéro de téléphone de la représentation locale du vendeur ou, à défaut, les noms, adresses et numéros de téléphone des organismes locaux susceptibles d'aider le consommateur en cas de difficulté ou, à défaut, le numéro d'appel permettant d'établir de toute urgence un contact avec le vendeur ;
- b) Pour les voyages et séjours de mineurs à l'étranger, un numéro de téléphone et une adresse permettant d'établir un contact direct avec l'enfant ou le responsable sur place de son séjour ;
- 20^o La clause de résiliation et de remboursement sans pénalités des sommes versées par l'acheteur en cas de non-respect de l'obligation d'information prévue au 13^o de l'article R. 211-4 ;
- 21^o L'engagement de fournir à l'acheteur, en temps voulu avant le début du voyage ou du séjour, les heures de départ et d'arrivée.

Article R. 211-7 - L'acheteur peut céder son contrat à un cessionnaire qui remplit les mêmes conditions que lui pour effectuer le voyage ou le séjour, tant que ce contrat n'a produit aucun effet. Sauf stipulation plus favorable au cédant, celui-ci est tenu d'informer le vendeur de sa décision par tout moyen permettant d'en obtenir un accusé de réception au plus tard sept jours avant le début du voyage. Lorsqu'il s'agit d'une croisière, ce délai est porté à quinze jours. Cette cession n'est soumise, en aucun cas, à une autorisation préalable du vendeur.

Article R. 211-8 - Lorsque le contrat comporte une possibilité expresse de révision du prix, dans les limites prévues à l'article L. 211-12, il doit mentionner les modalités précises de calcul, tant à la hausse qu'à la baisse, des variations des prix, et notamment le montant des frais de transport et taxes y afférentes, la ou les devises qui peuvent avoir une incidence sur le prix du voyage ou du

séjour, la part du prix à laquelle s'applique la variation, le cours de la ou des devises retenu comme référence lors de l'établissement du prix figurant au contrat.

Article R. 211-9 - Lorsque, avant le départ de l'acheteur, le vendeur se trouve contraint d'apporter une modification à l'un des éléments essentiels du contrat telle qu'une hausse significative du prix et lorsqu'il méconnaît l'obligation d'information mentionnée au 13^o de l'article R. 211-4, l'acheteur peut, sans préjudice des recours en réparation pour dommages éventuellement subis, et après en avoir été informé par le vendeur par tout moyen permettant d'en obtenir un accusé de réception :

- soit résilier son contrat et obtenir sans pénalité le remboursement immédiat des sommes versées ;
- soit accepter la modification ou le voyage de substitution proposé par le vendeur ; un avenant au contrat précisant les modifications apportées est alors signé par les parties ; toute diminution de prix vient en déduction des sommes restant éventuellement dues par l'acheteur et, si le paiement déjà effectué par ce dernier excède le prix de la prestation modifiée, le trop-perçu doit lui être restitué avant la date de son départ.

Article R. 211-10 - Lorsque, avant le départ de l'acheteur, le vendeur annule le voyage ou le séjour, il doit informer l'acheteur par tout moyen permettant d'en obtenir un accusé de réception ; l'acheteur, sans préjudice des recours en réparation des dommages éventuellement subis, obtient auprès du vendeur le remboursement immédiat et sans pénalité des sommes versées ; l'acheteur reçoit, dans ce cas, une indemnité au moins égale à la pénalité qu'il aurait supportée si l'annulation était intervenue de son fait à cette date. Les dispositions du présent article ne font en aucun cas obstacle à la conclusion d'un accord amiable ayant pour objet l'acceptation, par l'acheteur, d'un voyage ou séjour de substitution proposé par le vendeur.

Article R. 211-11 - Lorsque, après le départ de l'acheteur, le vendeur se trouve dans l'impossibilité de fournir une part prépondérante des services prévus au contrat représentant un pourcentage non négligeable du prix honoré par l'acheteur, le vendeur doit immédiatement prendre les dispositions suivantes sans préjudice des recours en réparation pour dommages éventuellement subis :

- soit proposer des prestations en remplacement des prestations prévues en supportant éventuellement tout supplément de prix et, si les prestations acceptées par l'acheteur sont de qualité inférieure, le vendeur doit lui rembourser, dès son retour, la différence de prix ;
- soit, s'il ne peut proposer aucune prestation de remplacement ou si celles-ci sont refusées par l'acheteur pour des motifs valables, fournir à l'acheteur, sans supplément de prix, des titres de transport pour assurer son retour dans des conditions pouvant être jugées équivalentes vers le lieu de départ ou vers un autre lieu accepté par les deux parties.

Les dispositions du présent article sont applicables en cas de non-respect de l'obligation prévue au 13^o de l'article R. 211-4.

Conditions générales

Préambule

Vacances pour tous est la marque de diffusion des prestations du service vacances de la Ligue de l'enseignement, association nationale à but non lucratif reconnue d'utilité publique, dont le siège social est situé 3, rue Récamier - 75007 Paris, et est immatriculée au registre des Opérateurs de voyages et de séjours sous le n° IM075100379. Garantie financière : Unat Paris. Responsabilité civile : Apac Paris. TVA : FR 06 775 666 415.

Les prestations décrites dans cette brochure sont

réservées aux adhérents de la Ligue de l'enseignement et des associations affiliées à la Ligue de l'enseignement. L'inscription à l'un des séjours présentés dans cette brochure implique l'acceptation des conditions générales de vente ci-après. Notre activité est régie par le Droit français.

Notre organisation technique

Vacances pour tous / Ligue de l'enseignement
21, rue Saint-Fargeau - CS 72021 - 75989 Paris
Cedex 20. Tél. : 01 43 58 95 66 - Fax : 01 43 58 95 08.
Internet : www.vacances-pour-tous.org
E-mail : vacances@laligue.org

1. Responsabilité de Vacances pour tous

La Ligue de l'enseignement agit en qualité d'intermédiaire entre l'adhérent et les compagnies de transport, les hôteliers et autres prestataires de

services. Elle décline toute responsabilité quant aux modifications de programme et de transport dues à des cas de force majeure : mouvements de grève, changements d'horaires imposés par les transporteurs ferroviaires, maritimes, aériens ou routiers, troubles politiques intervenant dans les pays d'accueil, catastrophes naturelles. La Ligue de l'enseignement est l'interlocuteur direct de tous ses participants.

2. Responsabilité de l'organisateur

La mise en œuvre des séjours proposés dans cette brochure suppose l'intervention d'organismes différents : propriétaires, gérants d'immeubles, hôteliers, restaurateurs, etc. Ces derniers conserveront en tout état de cause les responsabilités propres à leur activité aux termes des statuts qui les régissent, de leur législation nationale ou des conventions internationales instituant, entre autres dispositions, une limitation de responsabilités.

Séjours écourtés :

La réalisation d'un séjour engage le responsable légal du participant et le participant lui-même. Conformément aux dispositions du Code de la santé publique, la vente, la détention et la consommation de substances ou plantes vénéneuses classées comme stupéfiants sont interdites. Concernant la consommation d'alcool, la Ligue de l'enseignement applique la réglementation en vigueur. L'introduction d'alcool sur le centre est formellement interdite. La Ligue de l'enseignement veille au respect de la santé publique des participants accueillis par une prévention des risques, une médiation systématique et un entretien avec le responsable légal en cas de comportement déviant (drogue, alcool, tabac, violence). Ce positionnement éducatif peut amener le directeur du séjour à décider d'un rapatriement disciplinaire afin de préserver le bien-être et la sécurité du participant lui-même et des autres participants inscrits au même séjour.

Le régime des sorties est contrôlé et les participants s'engagent à respecter les horaires et les règles convenus avec les équipes d'encadrement. Le non-respect pendant le séjour du règlement interne Ligue de l'enseignement et du règlement propre à chaque centre entraînera le rapatriement du participant, sur décision de l'équipe de direction du centre. Par conséquent, suite à un rapatriement disciplinaire, le responsable légal du participant rapatrié s'engage à assurer son accueil en gare ou à l'aéroport, le jour de son retour anticipé. Dans ce cas, aucune somme ne sera remboursée et les frais occasionnés par ce retour seront à la charge du responsable légal ainsi que le voyage aller et retour de l'accompagnateur et les frais de mission de ce dernier. En inscrivant un participant à un séjour de la Ligue de l'enseignement, les responsables légaux acceptent la mise en œuvre éventuelle de leur responsabilité civile et s'engagent à en informer l'intéressé. La Ligue de l'enseignement décline toute responsabilité liée aux actes de vandalisme, destruction volontaire ou vol commis par un participant pendant son séjour, y compris pendant le transport. D'une manière générale, la Ligue de l'enseignement déconseille les objets de valeur sur les centres, et décline toute responsabilité en cas de vol ou de dommage d'objets qui ne lui auraient pas été confiés par le participant. Il est donc recommandé de confier les objets de valeur à l'encadrement qui les restituera au participant au moment de son départ.

3. Responsabilité du participant

Tout séjour interrompu ou abrégé ou toute prestation non consommée du fait du participant, pour quelque cause que ce soit, ne donneront lieu à aucun remboursement. Le participant doit attirer l'attention sur tout élément déterminant de son choix, sur toute particularité le concernant susceptible d'affecter le déroulement du voyage ou du séjour.

L'organisateur rappelle à cet effet qu'il refuse l'inscription à un quelconque de ses séjours d'un participant, quel que soit son âge, affecté d'une pathologie spécifique physique ou mentale, qui pourrait perturber ou empêcher le bon déroulement du séjour concerné, aussi bien pour le participant lui-même que pour les autres participants inscrits au même séjour.

La responsabilité du participant, ou de son représentant légal en tant que de besoin, sera engagée en cas de dissimulation au regard de l'organisateur d'un tel état pathologique sévère préexistant contre-indiqué pour l'inscription du participant et donc sa participation à un séjour.

Confronté à une telle situation, l'organisateur pourra, dès la connaissance des faits, refuser le départ ou procéder au rapatriement en cours de déroulement de séjour aux frais du participant.

L'organisateur rappelle également qu'il n'est pas en mesure de garantir au participant le bénéfice d'un régime alimentaire particulier.

Toute réclamation relative à un voyage ou à un séjour doit être adressée dans un délai de trois mois après la fin du séjour par lettre recommandée avec accusé de réception (cachet de la poste faisant foi) à : Vacances pour tous - Bureau qualité - 21, rue Saint-Fargeau - CS 72021 - 75989 Paris Cedex 20 ou par courriel à bureau-qualite@laligue.org. Passé ce délai Vacances pour tous se réserve le droit de ne pas donner suite à une réclamation relative à un voyage ou à un séjour. À défaut de réponse satisfaisante à une réclamation préalable, nos adhérents ont la possibilité de saisir le Médiateur du tourisme et du Voyage dont les coordonnées et les modalités de saisine sont disponibles sur son site : www.mtv.travel. En cas d'échec de cette médiation le Tribunal de Grande Instance de Paris est seul compétent.

4. Prix

Tous les prix figurant dans cette brochure sont exprimés en euros. Ils comprennent l'ensemble des prestations présentées dans le texte de présentation du séjour à l'exception des éventuels suppléments énoncés dans le dit descriptif. Ils sont donnés à titre purement indicatif et peuvent être soumis à variation à la hausse ou à la baisse. Seuls les prix indiqués lors de l'inscription définitive et figurant par conséquent sur la facture remise à tout participant lors de son inscription seront fermes et définitifs, à l'exception des cas particuliers précisés ci-dessous. Ces prix définitifs font référence pour tous les problèmes de modification ou d'annulation d'un séjour.

Cas particuliers : les prix des séjours à l'étranger présentés dans cette brochure peuvent être soumis à variation tant à la hausse qu'à la baisse en fonction du coût des transports, des redevances et taxes afférentes

aux prestations offertes, des taux de change appliqués au voyage ou au séjour concernés.

Les tarifs indiqués dans cette brochure ont été calculés en fonction des parités monétaires connues à la date du 07/05/2018.

5. Disponibilité

L'ensemble des propositions contenues dans cette brochure est fait dans la limite des places disponibles mises en vente, tenant compte de toutes les contraintes de production et de commercialisation que subit l'organisateur, pouvant entraîner la disparition partielle ou totale, temporaire ou définitive, des places mises en vente.

6. Inscription

Votre inscription peut être effectuée par courrier postal, courrier électronique (courriel) auprès de votre point de diffusion local Vacances pour tous, dont les coordonnées figurent sur cette brochure. Vous pouvez également vous inscrire via notre site Internet www.vacances-pour-tous.org. Pour que l'inscription puisse être prise en compte, joindre obligatoirement un acompte d'un montant égal à 30 % de la totalité du prix du séjour choisi. Le solde doit être réglé, au plus tard et sans rappel de notre part, un mois avant le début du séjour. Si vous réservez moins d'un mois avant le début du séjour, joignez le paiement total du séjour. Vacances pour tous accepte les moyens de paiement suivants : chèque bancaire, carte bancaire (Visa et Mastercard), chèque-vacances et espèces. Les bons vacances des caisses d'allocations familiales ne peuvent être utilisés que pour le paiement du solde de votre séjour. En aucun cas ils ne peuvent être utilisés pour le paiement de l'acompte.

Attention ! Un séjour est considéré comme soldé lorsque le solde financier correspondant est constaté encaissé par notre comptabilité. Les chèques de solde (libellés à l'ordre de la Ligue de l'enseignement) doivent impérativement être expédiés à l'adresse suivante : La Ligue de l'enseignement - Service financier - 21, rue Saint-Fargeau - CS 72021 - 75989 Paris Cedex 20. Nous vous précisons qu'en application des articles L121-16-1 et L121-21-8 du Code de la Consommation, aucun droit de rétractation ne peut être exercé. Les documents de voyage (fiche descriptive, documents à renseigner avant le départ, convocation et coordonnées de la famille hôte (pour les séjours linguistiques) ne sont pas expédiés par courrier et sont à télécharger sur l'espace client de l'utilisateur en se connectant à www.vacances-pour-tous.org.

7. Intérêts de retard et clause pénale

À défaut de paiement de tout ou partie du voyage, ou des frais d'annulation, un mois avant le départ, le participant est redevable, de plein droit et sans qu'une mise en demeure ne soit exigée, d'un intérêt de retard sur le montant encore dû, calculé au taux de 1,25 % par mois de retard à partir de la date à laquelle le paiement était exigible jusqu'au jour du paiement total, majoré d'une somme de 15 % sur le montant encore dû, avec un minimum de 50 €, à titre d'indemnité forfaitaire pour les frais et efforts supplémentaires qui doivent être fournis pour obtenir le paiement. Un paiement tardif ou incomplet donne également droit à la Ligue de l'enseignement d'annuler le voyage et d'imputer les frais d'annulation qui en découlent conformément aux conditions générales de vente.

8. Annulation

Si vous deviez annuler votre réservation, veuillez nous le faire savoir par lettre recommandée, la date de la poste servant de référence et de justificatif pour le calcul des frais d'annulation. L'annulation d'une inscription du fait du participant entraînera la perception de frais d'annulation, par dossier d'inscription, selon le barème ci-après :

- plus de 30 jours avant le départ : retenue des seuls frais administratifs de gestion d'un dossier d'inscription : 75 € par personne ou 105 € par famille ;
- entre 30 et 21 jours avant le départ : 30 % du prix total ;
- entre 20 et 15 jours avant le départ : 60 % du prix total ;
- entre 14 et 8 jours avant le départ : 80 % du prix total ;
- moins de 8 jours avant le départ ou non-présentation : 100 % du prix total.

Tout séjour écourté ainsi que toute prestation abandonnée volontairement par un participant entraîneront

la perception de frais d'annulation de 100 % du prix du séjour écourté ou abandonné.

Cas particulier pour les voyages/séjours avec transport d'acheminement par avion au départ de la France, dont les conditions d'annulation sont les suivantes :

- plus de 60 jours avant le départ : retenue des seuls frais administratifs de gestion d'un dossier d'inscription : 125 € par personne ;
- entre 60 et 31 jours avant le départ : 30 % du prix total ;
- entre 30 et 21 jours avant le départ : 60 % du prix total ;
- moins de 21 jours avant le départ ou non-présentation : 100 % du prix total.

9. Modifications

Du fait du participant : toute modification à une inscription donnée entraîne la perception de 75 € par personne⁽¹⁾ ou 105 € par famille⁽¹⁾ pour les frais administratifs forfaitaires de gestion du dossier de modification. Si elle est demandée moins de 30 jours⁽²⁾ avant la date de début du séjour, elle sera considérée comme une ANNULATION suivie d'une réinscription et les débits prévus pour annulation seront alors appliqués. (1) 125 €/personne pour le cas particulier des voyages/séjours avec transport d'acheminement par avion au départ de la France. (2) 60 jours pour le cas particulier des voyages/séjours avec transport d'acheminement par avion au départ de la France.

Du fait de la Ligue de l'enseignement : dans le cas où le voyage ou le séjour sont annulés par la Ligue de l'enseignement, l'adhérent recevra une indemnité égale à la pénalité qu'il aurait supportée si l'annulation était intervenue de son fait à cette date, sauf lorsque l'annulation est imposée par des circonstances de force majeure ou par la sécurité des voyageurs ou a pour motif l'insuffisance du nombre de participants. Lorsque, avant le départ, le voyage ou le séjour sont modifiés par la Ligue de l'enseignement, sur des éléments essentiels, l'adhérent peut dans un délai de 7 jours, après en avoir été averti, soit mettre fin à sa réservation, dans les conditions prévues ci-avant, soit accepter de participer au voyage ou au séjour modifiés, un avenant au contrat sera alors présenté à sa signature, précisant les modifications apportées et la diminution ou l'augmentation du prix que celles-ci entraînent.

10. Bagages

Ils sont transportés aux risques et périls de leur propriétaire.

11. Animaux

Les animaux ne sont pas admis.

12. Conditions particulières aux séjours et circuits à l'étranger

Transports par vols spéciaux : les conditions de nos voyages, circuits ou séjours réalisés avec des vols spéciaux, nous obligent à préciser qu'aucune place abandonnée volontairement ou involontairement à l'aller comme au retour ne peut être remboursée, même dans le cas d'un report d'une date à une autre.

Conditions spéciales vols charters : de plus en plus, en raison de l'intensité du trafic aérien et suite à des événements indépendants de notre volonté (grèves, incidents techniques...) des retards peuvent avoir lieu. Conformément aux conventions internationales, les correspondances ne sont pas garanties.

Formalités : les formalités mentionnées dans notre brochure sont celles imposées aux ressortissants français au 07/05/2018. Renseignez-vous pour tout changement éventuel de ces dispositions et celles concernant les vaccinations. Les voyageurs de nationalité étrangère devront se renseigner eux-mêmes, avant l'inscription, auprès de leur consulat, des formalités à remplir.

Enfants mineurs : les jeunes ressortissants français doivent présenter une carte nationale d'identité en cours de validité ou un passeport, selon la destination, pour quitter le territoire français.

13. Assurance voyage

Dans le cadre des garanties souscrites à leur profit par l'Apac, tous les participants à un voyage ou à un séjour bénéficient gratuitement des garanties principales suivantes :

A. Responsabilité civile (dommages causés aux tiers) :

- dommages corporels 30 000 000 €

(sauf dommages exceptionnels 4 573 471 €)
- dont dommages matériels et immatériels en résultant 1 524 491 €
- intoxication alimentaire 762 246 €/an

B. Défense et recours : 3 049 €

C. Individuelle accident corporel :

- frais de soins (en complément de tout autre organisme 7 623 €
- frais de secours et de recherches 3 049 €
- invalidité permanente, sur la tranche des IPP de :
* 1 à 50 % 30 490 €
* 51 à 100 % 91 470 €

(capital réduit proportionnellement au degré d'invalidité)

- capital décès (décès par accident) 6 098 €

D. Assistance (exclusivement s'il est fait appel aux services de l'assistant et après accord préalable de celui-ci) :

- par les moyens mis en place par l'assistant, organisation du retour du participant en centre hospitalier proche du domicile, suite à un accident ou une maladie grave dont le traitement sur place s'avère impossible ;
- rapatriement du corps frais réels

Attention ! Chaque personne faisant l'objet d'un rapatriement sanitaire en avion doit obligatoirement être porteuse de l'original de sa carte nationale d'identité ou de son passeport.

E. Dommages aux biens personnels (sauf bicyclettes et planches avec ou sans voile) en cas de vol caractérisé (effraction ou violence) si déclaration aux autorités de police dans les 48 h et détérioration accidentelle : garantie limitée à 1 100 € avec franchise de 110 € par sinistre (vétusté maximum à 50 %).

Attention ! Les assurances exposées ci-dessus sont présentées à titre purement indicatif. Seules les conditions générales et particulières des garanties procurées par l'Apac, et que chaque participant peut réclamer, ont valeur contractuelle et engagent les parties.

14. Loi informatique, fichiers et libertés

Nous rappelons à nos adhérents la possibilité qu'ils ont d'exercer leur droit d'accès, d'opposition, de modification, de rectification et de suppression sur les données nominatives les concernant dans les conditions prévues par la loi N°78-17 du 06 janvier 1978, relative à l'informatique, aux fichiers et aux libertés. Ces droits s'exercent par courrier postal à l'adresse suivante : Ligue de l'enseignement - 21, rue Saint-Fargeau - CS 72021 - 75989 Paris Cedex 20 ou par courrier électronique (courriel) à : vacances@laligue.org.

Le Code du tourisme français devant évoluer à partir du 1er juillet 2018 conformément aux dispositions de la Directive (UE) 2015/2302 du Parlement Européen et du Conseil du 25 novembre 2015 relative aux voyages à forfait et aux prestations de voyage liées, les présentes CGV /CPV (Conditions Générales et Particulières de Vente) seront amenées à être modifiées pour tenir compte des nouvelles dispositions législatives ainsi que des dispositions du Règlement Européen Général sur la Protection des Données personnelles entré en vigueur le 25 mai 2018.

Attention ! La garantie annulation n'est pas comprise dans nos forfaits. Pour bénéficier de cette couverture, il vous est possible de contracter une garantie annulation optionnelle (voir page 60).

IMPORTANT : Pour les soins médicaux à l'étranger, conserver les pièces justificatives des dépenses engagées. Pour les pays membres de l'Espace économique européen, se munir de la carte européenne d'assurance maladie (CEAM) délivrée par la section de Sécurité sociale dont vous dépendez (ce te carte permet la prise en charge sur place des soins médicaux). L'assurance Apac agit en complément, déduction faite des prises en charge de la Sécurité sociale et des mutuelles (démarche normale qui reste le fait du participant) et pour un montant maximum de 7 623 €.

Garantie annulation optionnelle

**Une démarche simple,
un remboursement
immédiat !**

Tarifs pour
les participants à
l'un des séjours présents
dans cette brochure :

4,5 %
du prix total du
séjour facturé.

Vacances pour tous vous propose
sa garantie annulation : pour
bénéficier de cette couverture
qui n'est pas comprise dans
nos forfaits, vous devez
obligatoirement contracter
la garantie annulation
optionnelle proposée
ci-dessous.

1. DE QUOI S'AGIT-IL ?

La garantie annulation optionnelle permet à l'adhérent le remboursement des sommes retenues par la Ligue de l'enseignement, conformément aux conditions d'annulation précisées dans nos conditions générales de vente, lorsque l'adhérent doit annuler tout ou partie de son voyage ou son séjour pour des raisons de maladie ou d'accident dûment certifiées.

Par accident, on entend une atteinte corporelle non intentionnelle de la part de la victime provenant de l'action soudaine d'une cause extérieure et lui interdisant tout déplacement par ses propres moyens. Par maladie, on entend une altération de santé constatée par une autorité médicale compétente, interdisant de quitter la chambre et impliquant la cessation de toute activité professionnelle ou autre.

Dans tous les cas, une franchise de 75 € par personne ou 105 € par famille et par dossier d'inscription demeurera à la charge du participant, sauf dans le cas d'une inscription à un voyage/séjour avec transport d'acheminement par avion au départ de la France, où la franchise est portée à 125 € par personne.

La garantie annulation optionnelle cesse ses effets le jour du début du séjour ou le jour du départ dans le cas d'un transport collectif. Par contre, en cas d'interruption d'un voyage ou d'un séjour en cours de réalisation pour des raisons de maladie ou d'accident dûment certifiées, le remboursement sera calculé au prorata des jours de voyage ou de séjour non consommés par l'adhérent sur la base de leur valeur terrestre hors transport d'acheminement.

2. MODALITÉS D'APPLICATION

Pour bénéficier des remboursements liés à la garantie annulation, l'adhérent doit obligatoirement prévenir Vacances pour tous, sous pli recommandé et dans les plus brefs délais, uniquement à l'adresse suivante : Vacances pour tous - Service administration des ventes - 21, rue Saint-Fargeau - CS 72021 - 75989 Paris Cedex 20, en joignant à sa lettre la confirmation d'inscription, ainsi que le certificat justifiant de son annulation pour cas de force majeure :

- maladie grave non connue avant la prise d'inscription ;
- accident ;
- décès ;
- hospitalisation pour une cause intervenue après inscription concernant le participant lui-même, son conjoint, une personne l'accompagnant ou figurant sur la même facture, des ascendants ou descendants directs (frères, sœurs, beaux-frères, belles-sœurs et beaux-parents) ;
- complications de grossesse et leurs suites si la date du début du séjour est antérieure à la fin du 7e mois de grossesse ;
- contre-indication ou suite de vaccinations dans le cas où une

vaccination est nécessaire pour la réalisation du séjour, du voyage ou du circuit ;

- licenciement économique sous réserve que la procédure de licenciement n'était pas enclenchée, donc non connue avant la prise d'inscription ;
- vol dans les locaux professionnels ou privés ;
- convocation à un examen de rattrapage ou à un concours de l'administration ;
- obtention d'un emploi ou stage Pôle emploi pour toute personne majeure à la recherche d'un emploi sur présentation d'un certificat de travail ou de stage Pôle emploi ;
- mutation professionnelle entraînant un changement de domicile nécessitant la présentation d'une attestation de résiliation de bail ou de mise en vente ;
- changement de lieu d'accueil sur décision de justice ;
- refus de visa par les autorités du pays visité si les délais administratifs imposés par lesdites autorités pour l'obtention du visa ont été respectés ;
- dommage immobilisant le véhicule qui devait être utilisé pour se rendre à l'aéroport ou sur le lieu de séjour ;
- ou enfin, destruction à plus de 50 % due à un incendie ou à des éléments naturels de locaux privés ou professionnels, dont l'adhérent est propriétaire ou locataire.

Principales conditions d'exclusion :

- La garantie annulation ne fonctionne pas si l'annulation résulte :
- de maladies, hospitalisations et accidents préexistants à l'inscription ;
 - de maladies nécessitant des traitements psychiques ou psychothérapeutiques y compris les dépressions nerveuses ;
 - d'épidémies, de catastrophes naturelles et de la pollution ;
 - de la guerre civile ou étrangère, d'un attentat, d'émeute ou d'un mouvement populaire ;
 - de la participation volontaire d'une personne à des émeutes ou grèves ;
 - d'oubli de vaccination ;
 - de la non-présentation, pour quelque cause que ce soit, de la carte d'identité ou du passeport.

3. COMMENT CONTRACTER LA GARANTIE ANNULATION ?

La garantie annulation optionnelle vous sera automatiquement proposée, au titre de supplément, lors de votre inscription. Dans tous les cas, précisez très clairement, **dès votre inscription**, que vous souhaitez contracter cette garantie annulation optionnelle, en supplément du séjour choisi.

Sur la facture figurera très clairement la mention "Garantie annulation". Ce document attestera que vous bénéficiez d'une garantie annulation pour le séjour concerné.

La garantie annulation optionnelle doit obligatoirement être souscrite au moment de la réservation. Elle n'est valable que pour une inscription à une réalisation proposée par Vacances pour tous et n'est pas remboursable.

Votre inscription

Devenir adhérent de la Ligue

de l'enseignement

Pour bénéficier de l'ensemble de nos prestations, il vous faut préalablement avoir adhéré à la Ligue de l'enseignement ou à l'une des 30 000 associations locales affiliées à la Ligue de l'enseignement.

Cette adhésion est ouverte à tous, hommes et femmes de toutes conditions sociales.

Vous pouvez contracter cette adhésion dans tous nos relais dont les coordonnées figurent en page 63.

L'annulation d'un séjour, du fait du participant, n'implique en aucun cas le remboursement de la carte d'adhésion.



Comment s'inscrire ?

- Sur notre **site Internet**
www.vacances-pour-tous.org
- Auprès des **points de diffusion** Vacances pour tous/Ligue de l'enseignement : les coordonnées de votre point de diffusion figurent en page 63.
- Par **correspondance** auprès de ce même point de diffusion.

Remplissez soigneusement le bulletin de réservation en page 62 en indiquant votre choix de séjour. Prenez soin de mentionner précisément le nom et le numéro de référence du séjour choisi.

Pour que l'inscription puisse être prise en compte, joignez obligatoirement un acompte d'un montant égal à 30 % de la totalité du prix du séjour choisi (transport éventuel inclus).

Les chèques bancaires et les chèques-vacances doivent être libellés à l'ordre de la Ligue de l'enseignement. Pour un règlement par carte bleue, veuillez remplir les rubriques correspondantes dans le bulletin de réservation en page 62.

Le solde doit être réglé au plus tard, et sans rappel de notre part, un mois avant le début du séjour.

Si vous réservez moins d'un mois avant le début du séjour, joignez le paiement total du séjour.

Après votre inscription, il vous sera remis directement ou expédié une facture accompagnée des indications sur le séjour choisi.

Attention !

Un séjour est considéré comme soldé lorsque le solde financier est constaté encaissé par notre comptabilité. Or, il peut s'écouler plusieurs jours entre l'envoi de votre solde et son encaissement effectif.

N'attendez donc pas le dernier moment pour solder votre séjour. Vous prendriez le risque de recevoir des relances, ce qui n'est jamais agréable et que nous ne souhaitons pas.

N'envoyez jamais un chèque isolé sans indiquer au dos votre code vacances ainsi que le numéro de réservation. Ceux-ci figurent sur la facture qui vous a été remise ou expédiée à votre inscription.

Attention !

Si vous réglez par chèques-vacances, il est important de les libeller à l'ordre de la Ligue de l'enseignement. Vacances pour tous n'accuse pas réception des chèques.

NOUVEAU

Afin de faciliter votre contact avec nos conseillers vacances départementaux et mieux répondre à vos attentes, un numéro de téléphone non surtaxé est à votre disposition :
01 43 64 04 64
du lundi au vendredi

Espace client : tous vos documents en 1 clic !

En vous connectant à www.vacances-pour-tous.org, vous accédez à votre "espace client" pour y télécharger :

- **dès votre inscription** : votre facture, la fiche descriptive de votre séjour, les documents à renseigner avant le départ de votre enfant ;
- **10 jours avant le départ de votre enfant** : sa convocation de départ, l'adresse de sa famille hôte (pour les séjours linguistiques).

Une difficulté pour accéder à ces documents ?

Nos conseillers sont à votre disposition (voir coordonnées en page 63).

Nos agréments :

- JEPVA : délivré par le ministère des Sports, de la Jeunesse, de l'Éducation et de la Vie associative.
- Reconnaissance d'utilité publique par décret du 31/05/1930.
- Comité d'accueil, concession de service public.

LES PARENTS

Adresse postale exacte (pour les enfants-adolescents, adresse des parents ou tuteurs légaux) :

Nom : _____ Prénom : _____

Adresse : _____

Code postal : _____ Ville : _____

Tél. domicile : _____ Tél. travail : _____

E-mail personnel : _____ Tél. portable : _____

N° des cartes d'adhérent :

Êtes-vous déjà partis avec Vacances pour tous ?

OUI ☐ NON ☐

Si oui, reportez ci-dessous votre code vacances.

| | | | | | | | | |

LE SÉJOUR

Nom du séjour	Lieu de séjour	Référence	Dates	n° page

Pour les séjours à la neige (informations pour les skis) : Taille enfant(s) :/...../..... Pointure(s) :/...../.....

LE TRANSPORT

1. RDV sur place : OUI ☐ NON ☐ (uniquement pour les séjours en France)

2. Ville de départ :

3. Supplément "Accueil à Paris" (voir page 57) : OUI ☐ NON ☐

LE(S) PARTICIPANT(S)

Participants		Date de naissance	Sexe	Nationalité
Nom (figurant sur passeport ou carte d'identité)	Prénom	JJ/MM/AA	M/F	

Inscription groupée avec celle de :

RÈGLEMENT

Garantie annulation optionnelle (cochez la mention choisie) : OUI ☐ NON ☐

Bénéficiez-vous d'une aide aux vacances (CE, CAF, chèques-vacances...) ? OUI ☐ NON ☐

ATTENTION ! Pour que l'inscription puisse être prise en compte, joindre obligatoirement un acompte d'un montant égal à 30 % de la totalité du prix du séjour choisi. Le solde doit être réglé, au plus tard et sans rappel de notre part, un mois avant le début du séjour. Si vous réservez moins d'un mois avant le début du séjour, joignez le paiement total du séjour.

☐ PAIEMENT PAR CHÈQUE ET/OU ☐ CHÈQUES-VACANCES : libeller les chèques à l'ordre de la Ligue de l'enseignement.

Ci-joint un acompte d'un montant de€ correspondant à l'acompte de 30 % de la valeur globale du séjour choisi (transport inclus), plus, le cas échéant, le montant total de la garantie annulation optionnelle.

Je m'engage à régler le solde, au plus tard et sans rappel de notre part, un mois avant le début du séjour. Si je réserve moins d'un mois avant le début du séjour, je joins le paiement total du séjour.

☐ PAIEMENT PAR CARTE BANCAIRE (à préciser) : Visa ☐ Mastercard ☐

Numéro de carte : | | | | | | | | | | | | | | | |

Date d'expiration : | | | | / | | | |

Acompte : je soussigné(e) autorise la Ligue de l'enseignement à débiter la somme de€ correspondant à l'acompte de 30 % de la valeur globale du séjour choisi (transport inclus), plus, le cas échéant, le montant total de la garantie annulation optionnelle.

Le : à : **Signature du titulaire de la carte :**

Paiement du solde : je soussigné(e) autorise la Ligue de l'enseignement à débiter, 30 jours avant la date de début du séjour, la somme correspondant au solde de la valeur globale du séjour choisi (transport inclus), déduction faite de l'acompte versé.

Le : à : **Signature du titulaire de la carte :**

CALCUL DU COÛT DU SÉJOUR	
Prix du séjour choisi €
Supplément transport (si souscrit) €
Supplément province-Paris (si souscrit) €
Prix total du séjour €
1 ^{ER} VERSEMENT DU SÉJOUR	
Acompte de 30 % (du prix total du séjour) à régler à la réservation €
Garantie annulation optionnelle 4,5 % du prix total du séjour (à régler dans son intégralité si souscrite) €
Attention : la garantie annulation optionnelle n'est valable que si elle est souscrite au moment de la réservation (voir p. 60).	
Total du premier versement €
SOLDE DU SÉJOUR À régler au plus tard 1 mois avant le départ (payable en ligne via votre espace client)	
Soit 70 % du prix total du séjour €

AUTORISATIONS POUR LES PARTICIPANTS MINEURS

Durant son séjour, votre enfant est susceptible d'être photographié. Ces photos peuvent servir à illustrer le séjour dans nos brochures Vacances pour tous et Ligue de l'enseignement, notre site Internet et le blog du séjour.

Si vous ne souhaitez pas que votre enfant soit photographié, merci de cocher :

☐ NON, je ne souhaite pas que mon enfant soit photographié

Je soussigné(e) ☐ père, ☐ mère, ☐ tuteur (responsable légal du participant), atteste sur l'honneur avoir l'autorité nécessaire pour inscrire l'enfant dont le nom et le prénom figurent ci-dessus et l'autorise à participer, sous ma responsabilité, au séjour indiqué.

Important : je soussigné(e) certifie par la présente avoir pris connaissance des conditions générales régissant tous les séjours Ligue de l'enseignement et des conditions de la garantie annulation figurant sur la brochure en ma possession, et y souscris dans leur intégralité. Je reconnais également disposer dans le cadre du présent contrat de voyage, par la facture, la brochure en ma possession, la fiche descriptive correspondant au produit acheté, de toutes les informations prévues aux articles R. 211-3 à R. 211-11 du code du tourisme relatives à l'organisation et à la vente de voyages ou séjours, extrait qui figure dans la brochure en ma possession.

Important : je déclare avoir pris connaissance des obligations d'admission de mon enfant en centre de vacances relatives à l'article R. 227-7 du code de l'action sociale et des familles : "L'admission d'un mineur selon l'une des modalités prévues à l'article R. 227-1 est subordonnée à la production d'un document attestant qu'il a satisfait aux obligations fixées par la législation relative aux vaccinations. Elle est également soumise à la fourniture par les responsables légaux du mineur de renseignements d'ordre médical dont la liste est fixée par arrêté du ministre chargé de la Santé et du ministre chargé de la Jeunesse. Ce document est adressé à l'organisateur de l'accueil ou à son représentant qui s'assure du respect de la confidentialité des informations."

Le : à : **Signature :**

Où s'inscrire ?

Tél. : 01 43 64 04 64

CONTACTEZ VOTRE CONSEILLER(E) DÉPARTEMENTAL(E)



01 - AIN

Ligue de l'enseignement
7, av. Jean-Marie Verne
01000 Bourg-en-Bresse

02 - AISNE

Ligue de l'enseignement
22, rue du Bois Morin
02370 Presles-et-Boves

03 - ALLIER

Ligue de l'enseignement
42, rue du Progrès
BP 423
03004 Moulins cedex

04 - ALPES-DE-HAUTE-PROVENCE

Ligue de l'enseignement
9, chemin des Alpilles
BP 9049
04991 Digne-les-Bains
cedex

05 - HAUTES-ALPES

Ligue de l'enseignement
2, avenue Lesdiguières
05000 Gap

06 - ALPES-MARITIMES

Ligue de l'enseignement
12, rue Vernier
06000 Nice

07 - ARDÈCHE

Ligue de l'enseignement
Boulevard de la Chaumette
BP 219
07002 Privas cedex

08 - ARDENNES

Ligue de l'enseignement
19, av. de
Montcy-Notre-Dame
BP 90071
08002 Charleville-Mézières
cedex

09 - ARIÈGE

Ligue de l'enseignement
13, rue du Lt Paul Delpech
09000 Foix

10 - AUBE

Ligue de l'enseignement
15, avenue d'Echenilly
10120 St-André-les-Vergers

11 - AUDE

Ligue de l'enseignement
22, rue Antoine Marty
BP 21065
11870 Carcassonne cedex

12 - AVEYRON

Ligue de l'enseignement
2, rue Henri Dunant
BP 518
12005 Rodez cedex

13 - BOUCHES-DU-RHÔNE

- Vacances pour tous
68, avenue de Toulon
13006 Marseille
- Ligue de l'enseignement
192, rue Horace Bertin
13005 Marseille

14 - CALVADOS

Ligue de l'enseignement
de Basse-Normandie
16, rue de la Girafe
BP 5091
14078 Caen cedex 5

15 - CANTAL

Vacances pour tous
Centre laïque Antonin Lac
Rue du 139^e RI
15012 Aurillac cedex

16 - CHARENTE

Ligue de l'enseignement
14, rue Marcel Paul
BP 70334
16008 Angoulême cedex

17 - CHARENTE-MARITIME

Vacances pour tous
Résidence-club La Fayette
Avenue de Bourgogne
CS 30809
17041 La Rochelle cedex 1

18 - CHER

Ligue de l'enseignement
5, rue Samson
18022 Bourges cedex

19 - CORRÈZE

Vacances pour tous
Antenne régionale
9, rue des Olivettes
BP 74107
44041 Nantes cedex 1

20 - CORSE

Ligue de l'enseignement
Bâtiment A
immeuble Le Louisiane
Rue Paul Colonna d'Istria
20090 Ajaccio
- Ligue de l'enseignement
Bâtiment 145
Les logis de Montesoro
BP 154
20292 Bastia cedex

21 - CÔTE-D'OR

Ligue de l'enseignement
10, rue Camille Flammarion
BP 47032
21070 Dijon cedex

22 - CÔTES-D'ARMOR

Vacances pour tous
89, bd Édouard Prigent
CS 54127
22041 Saint-Brieuc cedex 1

23 - CREUSE

Ligue de l'enseignement
20, chemin des Granges
CS 30343
23007 Guéret cedex

24 - DORDOGNE

Vacances pour tous
82, av. Georges Pompidou
BP 80010
24001 Périgueux cedex

25 - DOUBS

Ligue de l'enseignement
14, rue Violet
25000 Besançon

26 - DRÔME

Ligue de l'enseignement
26-32, avenue Sadi Carnot
BP 133
26001 Valence cedex

27 - EURE

Ligue de l'enseignement
4, rue Ernest Renan
76800 St-Étienne-du-Rouvray

28 - EURE-ET-LOIR

Ligue de l'enseignement
4, impasse du Quercy
28300 Lucé

29 - FINISTÈRE

Ligue de l'enseignement
61, rue du Pen Ar Ménez
CS 32958
29229 Brest cedex 2

30 - GARD

Vacances pour tous
Immeuble Le Quirinal
49, av. Jean Jaurès
30900 Nîmes

31 - HAUTE-GARONNE

Vacances pour tous
43, chemin de la Garonne
31200 Toulouse

32 - GERS

Ligue de l'enseignement
36, rue des canaris
BP 20587
32022 Auch cedex 9

33 - GIRONDE

Ligue de l'enseignement
Château Bétailhe
72, avenue de l'Église romane
33370 Artigues-près-Bordeaux

34 - HÉRAULT

Ligue de l'enseignement
Immeuble Édouard vii
22, rue de Claret
34070 Montpellier

35 - ILLE-ET-VILAINE

Vacances pour tous
Centre Colombia
45, rue du Capitaine Maignan
35000 Rennes

36 - INDRE

Ligue de l'enseignement
23, boulevard de la Valla
BP 77
36002 Châteauroux

37 - INDRE-ET-LOIRE

Ligue de l'enseignement
10, av. de la République
37300 Joué-les-Tours

38 - ISÈRE

Ligue de l'enseignement
33, rue Joseph Charrion
38000 Grenoble

39 - JURA

Ligue de l'enseignement
280, rue des Violettes
BP 40185
39005 Lons-le-Saunier

40 - LANDES

Ligue de l'enseignement
782, avenue de Nonères
40000 Mont-de-Marsan
A partir de décembre 2018
91, impasse Juliet-Curie
40280 Saint-Pierre-de-Mont

41 - LOIR-ET-CHER

Ligue de l'enseignement
10, allée Jean Amrouche
BP 11003
41010 Blois cedex

42 - LOIRE

- Ligue de l'enseignement
6, rue Buisson - CS 50514
42007 St-Étienne cedex 1
- Antenne roannaise
1, bd Camille Benoît
42300 Roanne

43 - HAUTE-LOIRE

Vacances pour tous
1, chemin de la Sermonne
BP 607-Vals
43008 Le-Puy-en-Valay cedex

44 - LOIRE-ATLANTIQUE

Ligue de l'enseignement
9, rue des Olivettes
BP 74107
44041 Nantes cedex 1

45 - LOIRET

Vacances pour tous
Avenue du parc floral
45100 Orléans la Source

46 - LOT

Ligue de l'enseignement
121, rue Victor Hugo
46000 Cahors

47 - LOT-ET-GARONNE

Ligue de l'enseignement
108, rue Fumadelles
BP 60179
47005 Agen cedex

48 - LOZÈRE

Ligue de l'enseignement
10-12, rue des clipiers
BP 16
48001 Mende cedex

49 - MAINE-ET-LOIRE

Ligue de l'enseignement
14 bis, avenue Marie Télet
49100 Angers

50 - MANCHE

Ligue de l'enseignement
de Basse-Normandie
55, boulevard de la Dollée
CS 91309
50009 Saint-Lô cedex

51 - MARNE

Ligue de l'enseignement
19-23, rue Alphonse Daudet
BP 2187
51081 Reims cedex

52 - HAUTE-MARNE

Ligue de l'enseignement
Maison des Associations
Pôle Rostand
24, rue des Platanes
BP 2041
52902 Chaumont cedex 9

53 - MAYENNE

Ligue de l'enseignement
31, allée du Vieux-St-Louis
BP 1424
53014 Laval cedex

54 - MEURTHE-ET-MOSELLE

Ligue de l'enseignement
49, rue Isobey
CS 85221
54052 Nancy cedex

55 - MEUSE

Ligue de l'enseignement
15, rue Robert Lhuette
BP 70059
55001 Bar-le-Duc cedex

56 - MORBIHAN

Ligue de l'enseignement
51, avenue Chenailier
CS 40313
56103 Lorient cedex

57 - MOSELLE

Ligue de l'enseignement
1, rue du Pré Chaudron
BP 45147
57074 Metz cedex 03

58 - NIÈVRE

Vacances pour tous
7-11, rue du cdt Rivière
58000 Nevers

59 - NORD

Vacances pour tous
13, place Simon Vollant
CS 90025
59042 Lille cedex

60 - OISE

Vacances pour tous
19, rue Arago
ZAC de Ther
60000 Beauvais

61 - ORNE

Ligue de l'enseignement de
Basse-Normandie
Centre de loisirs Hée/Varnier
Le bois des Claires
Route d'Hesloup
61000 St-Germain-du-Corbéis

62 - PAS-DE-CALAIS

Ligue de l'enseignement
55, rue Michelet
BP 20736
62031 Arras cedex

63 - PUY-DE-DÔME

Ligue de l'enseignement
31, rue Pélissier
63028 Clermont-Ferrand
cedex 2

64 - PYRÉNÉES- ATLANTIQUES

Ligue de l'enseignement
17, rue de Boyrie
64000 Pau

65 - HAUTES-PYRÉNÉES

Ligue de l'enseignement
1, rue Miramont
65000 Tarbes

66 - PYRÉNÉES-ORIENTALES

Ligue de l'enseignement
1, rue Michel Doutres
66000 Perpignan

67 - BAS-RHIN

Ligue de l'enseignement
15, rue de l'Industrie
BP 70437
67412 Illkirch cedex

68 - HAUT-RHIN

Ligue de l'enseignement
2, rue des Alpes
BP 40066
68392 Sausheim cedex

69 - RHÔNE

Vacances pour tous
6, rue Victor Hugo
69002 Lyon

70 - HAUTE-SAÔNE

Ligue de l'enseignement
29, rue Général de Gaulle
BP 30137
70003 Vesoul cedex

71 - SAÔNE-ET-LOIRE

Vacances pour tous
41, Grande rue de la Coupée
71850 Charnay-lès-Mâcon

72 - SARTHE

Ligue de l'enseignement
18, rue Béranger
72000 Le Mans

73 - SAVOIE

Ligue de l'enseignement
Centre aéré des Monts
81, chemin des écurieuls
BP 403
73004 Chambéry cedex

74 - HAUTE-SAVOIE

Ligue de l'enseignement
3, avenue de la plaine
BP 340
74008 Annecy cedex

75 - PARIS

- Vacances pour tous
21, rue Saint-Fargeau
CS 72021
75989 Paris cedex 20
- Vacances pour tous
167, boulevard de la Villette
75010 Paris

76 - SEINE-MARITIME

Ligue de l'enseignement
4, rue Ernest Renan
76800 St-Étienne-du-Rouvray
- Ligue de l'enseignement
32, rue Clovis
76600 Le Havre

77 - SEINE-ET-MARNE

Ligue de l'enseignement
La ferme Saint Just
11, rue de la Libération
77000 Vaux-le-Pénil

78 - YVELINES

Ligue de l'enseignement
7/9, rue Denis Papin
78190 Trappes

79 - DEUX-SÈVRES

Ligue de l'enseignement
Centre Du Guesclin
Place de Chanzy
79000 Niort

80 - SOMME

Ligue de l'enseignement
Unalep Somme
51, rue Sully
CS 82709
80000 Amiens cedex 1

81 - TARN

Ligue de l'enseignement
11, rue Fonvieille
81000 Albi

82 - TARN-ET-GARONNE

Ligue de l'enseignement
709, bd Alsace-Lorraine
BP 108
82000 Montauban

83 - VAR

Ligue de l'enseignement
68, avenue Victor Agostini
83000 Toulon

84 - VAUCLUSE

Ligue de l'enseignement
5, rue Adrien Marcel
BP 31003
84095 Avignon cedex 9

85 - VENDÉE

Ligue de l'enseignement
41, rue Monge
BP 23
85001 La Roche-sur-Yon

86 - VIENNE

Ligue de l'enseignement
18, rue de la brouette
du vinaigrier
CS 80187
86005 Poitiers cedex

87 - HAUTE-VIENNE

Ligue de l'enseignement
22, rue du Lt Meynieux
87000 Limoges

88 - VOSGES

Ligue de l'enseignement
15, rue du Général de Reffye
88000 Épinal cedex

89 - YONNE

Vacances pour tous
57, avenue des Clairions
89000 Auxerre

90 - BELFORT

Ligue de l'enseignement
14, rue Violet
25000 Besançon

91 - ESSONNE

Vacances pour tous
8, allée Stéphane Mallarmé
BP 58
91002 Évry cedex

92 - HAUTS-DE-SEINE

Ligue de l'enseignement
24, bd de la Seine
92000 Nanterre

93 - SEINE-SAINT-DENIS

Ligue de l'enseignement
119, rue Pierre Sépard
93000 Bobigny

94 - VAL-DE-MARNE

Ligue de l'enseignement
Espace Candorret
88, rue M. Bourdarias
CS 70013
94146 Alfortville cedex

95 - VAL-D'OISE

Vacances pour tous
2, rue Berthelot
95300 Pontoise

971 - GUADELOUPE

Ligue de l'enseignement
3 bis, quai Lefèvre
97110 Pointe-à-Pitre

972 - MARTINIQUE

Ligue de l'enseignement
76, rue du prof. R. Garcin
Route de Didier
97200 Fort-de-France

973 - GUYANE

Ligue de l'enseignement
Rectorat de Guyane
Route de Baduel
BP 6011
97306 Cayenne cedex

974 - LA REUNION

Ligue de l'enseignement
8, résidence Anaxagore
24, rue Jean Cotteau
BP 50038
97491 Sainte-Clotilde cedex

976 - MAYOTTE

Ligue de l'enseignement
105, rue Soweto
Quartier Cavani
97600 Mamoudzou

987 - POLYNÉSIE FRANÇAISE

Ligue de l'enseignement
Rue Octave Moreau
BP 341
98713 Papeete (TAHITI)

988 - NOUVELLE-CALÉDONIE

Ligue de l'enseignement
21, rue Taragant
Vallée de colons
BP 300
98845 Nouméa cedex

Cet hiver, découvrez nos autres séjours...



VACANCES JEUNES

Les séjours vitaminés des 13-17 ans et des 18-21 ans en centre de vacances, ou en auberge de jeunesse.

www.vacances-pour-tous.org

SÉJOURS LINGUISTIQUES

10 destinations européennes pour progresser en anglais ou en espagnol en toute facilité.

www.sejours-linguistiques.org

VACANCES PASSION

Une sélection de villages vacances et de résidences locatives en France et à l'étranger.

www.vacances-passion.org

Pour des conseils personnalisés,
rendez-vous dans votre point de diffusion.