



ART & CRÉATION : DANSE

STAGE HIP-HOP

CHALET LIONEL TERRAY- Courchevel 1850 (73)

été
2026

10-17
ans

Réf. 073 004 002

CAN'T STOP DANCING HIP HOP À COURCHEVEL !!!

À raison de plus de 20 heures de pratique durant ton séjour, tu vas pouvoir découvrir ou te perfectionner au hip-hop à travers la danse, la culture et ses différents styles. C'est sous la conduite des professeurs de l'école IMOVE et à travers des séances de workshop, de mise en scène et création que tu vas pouvoir monter ton projet artistique.





Vacances Pour Tous

21 rue Saint Fargeau
CS 72021
75989 PARIS Cedex 20

Agréé JEPVA par le Ministère de la Jeunesse, des Sports et de la Vie Associative

- Inscrit au Registre des opérateur de Voyages et Séjours
Certification d'Immatriculation : IM 075 100 379
- Agrément national d'organisme de Tourisme social et familial
n° 06.07.04

Association reconnue d'utilité publique par décret du 31/05/1930

LE CENTRE D'ACCUEIL

Bienvenue en Savoie !

Nous vous accueillons dans la station mythique de Courchevel. Au chalet rénové « Lionel Terray 2.0 », les jeunes bénéficient d'un site d'exception, particulièrement vivifiant et ressourçant, avec un panorama sur le massif de la Vanoise.

Les 38 chambres de 2 à 6 lits sont équipées de sanitaires complets (douche, lavabo, toilettes).

Les aménagements intérieurs sont fonctionnels et chaleureux. Les différents lieux de vie sont dédiés à la détente et à la convivialité : salon, babyfoot, bibliothèque, salles d'activités.



Chalet Lionel Terray

Rue des Clarines
73120 Courchevel 1850

Tél: 04.79.08.04.18
chalet.lionelterray@fol73.fr

VENIR À COURCHEVEL

Venir en rendez-vous sur place :

Votre enfant est inscrit en « rendez-vous sur place » :
Vous le conduisez directement au centre de vacances et vous venez le rechercher.

- HORAIRE D'ARRIVÉE AU CENTRE : à partir de 16h.
- HORAIRE DE DÉPART DU CENTRE : à partir de 13h.30

Les horaires seront confirmés sur la convocation départ.



Venir en voiture :

Autoroute A6 Paris-Lyon puis A43 Lyon-Chambéry puis A430 Chambéry-Albertville. RN 90 entre Albertville et Moûtiers (2x2 voies) et D91 entre Moutiers et Courchevel.

A Courchevel 1850, prendre la route à gauche sous la Croisette. Après 2 épingles, passer à gauche devant l'office de Tourisme et l'Espace Diamant, monter rue de l'Eglise, puis rue de Bellecôte et prendre la 1ère route à gauche rue des Clarines. Le chalet « Lionel Terray » se trouve en contrebas de la route. **GPS : lat 45.414022 x lon 6.637642**



Venir en train :

en train depuis Paris, Annecy, Lyon et Grenoble jusqu'à Chambéry. Transfert en car jusqu'au centre, trajet de 100 km d'environ 1h30. Le voyage s'effectue de jour.

LE HIP HOP N'AURA PLUS DE SECRET POUR TOI !



Présentation d'IMove

Transmettre un enseignement de qualité, techniquement et pédagogiquement, dans une ambiance chaleureuse. Transmettre la passion de la danse mais également des valeurs telles que le respect, la rigueur et le dépassement de soi tout en restant soi-même. Voilà les objectifs de notre partenaire !

Il est primordial que les danseurs et les danseuses s'épanouissent, leurs objectifs techniques et artistiques sont donc articulés autour de cette notion. Et pour plus de diversité, IMove propose aussi la découverte de styles différents tels que New Style, Break, Modern', Rock'n'Roll, ...

Programme du séjour

Les professeurs de danse de l'école **IMove**, spécialistes de la danse Hip Hop, se donnent corps et âme pour les jeunes pratiquants qu'ils soient débutants ou déjà expérimentés.

Ainsi, durant **plus de 20 heures** dans la semaine, les séances sont organisées en ateliers par groupes de niveau. Elles sont plus ou moins intensives (2 à 3 heures) et réparties dans la journée, ponctuées de temps de repos, de détente, et de convivialité. Et quoi de mieux que la belle salle de danse de Courchevel Moriond pour pratiquer ?

Une demi-journée avec une randonnée ou une pratique extérieure conviviale est également organisée afin de profiter de l'environnement montagnard exceptionnel que propose Courchevel.

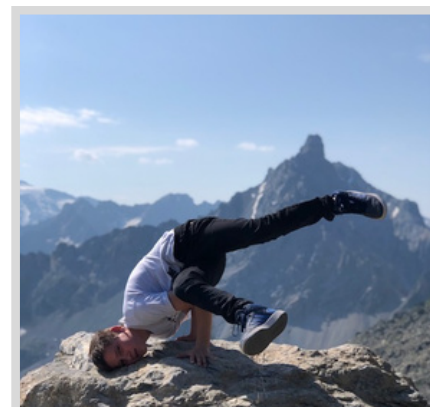

Et ce n'est pas tout :

- Une séance de baignade est prévue au sein d'AQUAMOTION, le plus grand parc aquatique en montagne (bassin de saut, de nage, rivière sauvage, pentaglis, ...)
- Une séance de patinoire est également proposée au sein de la superbe patinoire olympique de la station



Passer une semaine sur notre centre à Courchevel, c'est aussi une succession de jeux, de veillées, de farniente et de détente entre copains, ... Et bien entendu une soirée dansante en fin de séjour !

AUCUN CERTIFICAT MÉDICAL N'EST DEMANDÉ POUR CE SÉJOUR

PRÉPARER LE SÉJOUR

Trousseau : reportez-vous à la liste ci-jointe. Cette liste est adaptée à notre centre. Elle a été établie pour permettre aux jeunes d'avoir à disposition du linge pratique et propre pendant tout le séjour.

Lavage du linge : le linge n'est pas lavé, sauf besoin bien entendu, pour les séjours de 7 jours. Pour les séjours multiples, une lessive est organisée par nos soins le weekend. Nous vous remercions d'identifier les vêtements.

Argent de poche : l'argent sera confié à l'animateur responsable du groupe de votre enfant. Il nous semble qu'une somme de 15 € à 20 € soit amplement suffisante. Peut-être moins si votre enfant est plus jeune, peut-être plus si c'est un ado ! A METTRE DANS UNE ENVELOPPE

Santé : un(e) assistant(e) sanitaire veillera à la bonne santé de tous. **La fiche sanitaire est obligatoire** et devra être remplie avec le plus grand soin. N'omettez pas de nous signaler tout problème concernant votre enfant, même s'il vous paraît anodin. N'hésitez pas à joindre des informations complémentaires si besoin, vos indications seront précieuses pour nous.

Si votre enfant est en cours de traitement médical à son arrivée, il est impératif de joindre l'ordonnance aux médicaments. En effet, tout comme les établissements scolaires, nous n'avons pas le droit de donner des médicaments aux enfants sans prescription, même si le médicament est vendu sans.

Frais médicaux : si votre enfant a besoin de soins pendant son séjour, le centre fait l'avance des frais qui vous seront ensuite facturés. A réception de votre règlement, les fiches de soins vous sont envoyées. Si l'enfant est couvert par la CMU, il est indispensable de nous fournir une attestation en cours de validité (voire la carte vitale de l'enfant s'il en a une).

Le téléphone : vous pouvez appeler votre enfant le soir entre 18h et 19h. Vous aurez davantage d'informations sur la convocation de départ. Merci de privilégier l'envoi d'un mail (en pensant à mettre le nom de l'enfant en objet).

Utilisation du téléphone mobile : l'usage des portables sera réglementé par l'équipe du centre.

Objets de valeur : Vêtements de marque, bijoux.... sont-ils bien utiles ?

Attention : les vols, dégradations ou pertes d'appareil électronique (téléphone portable, baladeur, ...), ne sont pas couverts par l'assurance de notre association.

ORGANISATION DU SÉJOUR

Équipe d'encadrement : un animateur(trice) titulaire du BAFA (ou en cours de formation) pour 8 à 12 jeunes (normes règlementaires), l'encadrement professionnel pour les activités suivant le programme, l'équipe de direction, et également les autres adultes présents sur le centre participent au bon déroulement du séjour, avec un souci constant de sécurité et d'apprentissage. C'est une équipe pédagogique complète qui attend vos enfants pour leur faire passer de très bonnes vacances, et ce en toute sécurité.

Vie collective : le rythme de vie du séjour est adapté à l'âge et à l'activité des enfants. Elle prend en compte leurs besoins de récupération, notamment via un réveil échelonné, des temps d'activités clames, et des heures de coucher adaptées afin que chacun puisse trouver son juste rythme.

Alimentation : les repas, préparés par l'équipe de cuisine du centre, sont équilibrés, variés et pris à heures régulières. C'est un temps éducatif, durant lequel les animateurs veillent à ce que chacun goûte de tout et mange suffisamment.

Les régimes alimentaires médicaux sont bien entendus respectés, toutefois nous remercions les parents de contacter le centre pour vérifier la faisabilité des menus adaptés.

Un menu de substitution peut être proposé pour les enfants ayant des convictions religieuses ou philosophiques.

Pour avoir des nouvelles de votre enfant : Un accès au blog *OnDonneDesNouvelles* sera donné sur la convocation de départ. L'équipe du centre fera le maximum pour mettre à jour ce blog le plus souvent possible. Ne soyez pas trop déçus si les nouvelles sont irrégulières ; c'est souvent le signe de vacances riches et actives pour vos enfants.

- ☐ 7 sous-vêtements
- ☐ 8 paires de chaussettes
- ☐ 6 tee-shirts
- ☐ 2 polos ou tee-shirts supplémentaires
- ☐ 2 shorts
- ☐ 2 pantalons (style «jean» ou en toile)
- ☐ 2 sweats / pulls / polaires
- ☐ 1 veste
- ☐ 1 vêtement de pluie imperméable
- ☐ 1 pyjama (2 en cas d'énurésie)
- ☐ 1 paire de pantoufles
- ☐ 1 maillot de bain (short autorisé) et 1 serviette de bain
- ☐ 1 paire de gants en laine
- ☐ **Nécessaire de toilette** (minimum vital / liste non-exhaustive) :
 - Gel douche ou savon
 - Shampoing
 - Brosse à dents
 - Dentifrice
 - Brosse à cheveux (si besoin)
- ☐ 1 serviette et 1 gant de toilette
- ☐ 1 sac à linge sale
- ☐ **Petit sac à dos pour la journée** avec :
 - 1 gourde d'1 litre (en métal de préférence)
 - Nécessaire de protection solaire (lunettes + chapeau + crème adaptée à l'enfant)
 - Mouchoirs jetables (si possible)

Trousseau complémentaire propre au séjour :

- ☐ 2 tenues de sport permettant de danser et jouer
- ☐ 2 paires de chaussures de sport permettant de danser et jouer
- ☐ des genouillères de type volley (conseillées mais facultatives)
- ☐ **Pour le spectacle :**
 - 1 pantalon noir
 - 1 haut blanc
 - 1 haut de couleur

Merci de mettre dans un sac à part tout médicament avec :

- Ordonnance (même si le médicament est vendu sans ou s'il s'agit d'homéopathie)
- Boîte (avec le nom de l'enfant) et notice

Remarque :

Le centre se situant en altitude, il peut faire très froid le soir voire même en journée si le soleil n'est pas au rendez-vous.

ALERTE COMPORTEMENT !

Si le comportement de votre enfant était de nature à nuire à sa sécurité ou à celle de ses camarades, ou encore à compromettre la qualité des vacances que nous nous efforçons de proposer à chacun d'entre eux, **une décision de renvoi pourrait être prise à son encontre, frais de retour à votre charge.**

INFORMATIONS COMPLÉMENTAIRES



Documents à compléter :

- la **fiche d'inscription**
- la **fiche sanitaire complétée et signée** : ce document est **OBLIGATOIRE** et revêt un caractère très important en cas de problème médical ou d'accident,
- l'**attestation CMU en cours de validité au nom de l'enfant**, voire, s'il en a une, la photocopie de sa **carte vitale**,
- l'**autorisation au droit à l'image**,
- l'autorisation à rentrer seul ou avec une personne tierce, si c'est votre choix