

8/11 ANS

ÉTÉ 2027

ÉVASIONS NAUTIQUES

Le Pradet

7 Jours
du dimanche au samedi

Tiens bon la vague et tiens bon le vent, hissez haut !
Un séjour sur la Côte d'Azur, les pieds dansla Méditerranée, pour un séjour mélangeant sports, découverte de la région et farniente !

Référence : 074 039 001
Dernière mise à jour : 25/08/2025

DÉPART & RETOUR

RENDEZ-VOUS SUR PLACE

DÉBUT DE SÉJOUR | À **17H**





FIN DE SÉJOUR | À **10H**

Votre enfant est inscrit en « rendez-vous sur place » :
vous le conduisez directement au centre de vacances et vous venez le chercher à la fin de sa colo.

Adresse

Centre de Vacances Le Mas de l'Artaude
- Avenue Jean Aicard -
83220 LE PRADET

Contact

Téléphone : 0000000000

REPAS

Premier repas servi : dîner
Dernier repas servi : petit déjeuner + repas pique nique en fonction de l'heure du retour

TRANSPORTS

Gare de Toulon puis car jusqu'au centre

Villes de départ

En train ou en car au départ de Paris, Marseille, Montpellier, Valence, Lyon, Grenoble, Dijon, Besançon, Mâcon, Nevers...

LE CENTRE DE VACANCES



« Le Mas de l'Artaude » possède une capacité d'accueil de 220 enfants, de 06 à 11 ans et de 12 à 15 ans, et compte 7 bâtiments de plain-pied, bâtis sur une colline dominant la baie de Toulon, à 400 mètres de la plage, dans un parc de 3 hectares. Tous les bâtiments d'hébergements (Les Eucalyptus, Les Palmiers, Les Mimosas et Les Acacias) sont équipés de chambres de 4 à 5 lits avec sanitaires dans le couloir ou dans les chambres.
Le bâtiment de restauration est composé de quatre salles à manger, et d'une terrasse extérieure face à la mer. Dans les bâtiments « Les Figuiers » et « Le Mas », on retrouve 7 salles d'activités modulables en très grande

Effectif du groupe : 30 participants
Capacité d'accueil de la colonie de vacances : 60 participants

LA RÈGION



Entre plages, criques et pinede, le Pradet offre un cadre exceptionnel pour des vacances enbord de mediterennée. son environnement naturel préservé et sa proximité avec la mer en font un lieu idéalpour profiter d'activités nautiques, de grands jeux et de moments inoubliables entre amis.

vacances POUR TOUS



LE PROJET ÉDUCATIF



Fruit du travail de professionnels des vacances et spécialistes de l'enfance, notre projet éducatif reflète notre ADN et les valeurs que nous véhiculons.
Il permet d'avoir un cadre qui associe à la fois pédagogie et divertissement.

NOS ENGAGEMENTS

DES ENFANTS ÉPANOUIS



Avec Vacances pour tous, plus on est différents, plus on rit ! On peut ainsi se révéler individuellement et s'épanouir collectivement dans le respect de l'autre. La diversité, la mixité, l'égalité garçons-filles sont les piliers de notre identité.

DES COLOS INCLUSIVES



Nous favorisons l'inclusion des enfants en situation de handicap et la mixité sociale, avec un accompagnement adapté et des activités aménagées.
Nos séjours sont proposés à un prix juste, accessibles au plus grand nombre, sans compromis sur la qualité.

UNE APPROCHE ÉCO-RESPONSABLE

Nous privilégions autant que possible les ressources locales, qu'elles soient alimentaires ou professionnelles, afin de soutenir l'économie de proximité. Dans une démarche de transition écologique, nous mettons en place des critères d'écolabellisation intégrant des actions concrètes sur la gestion de l'eau, la réduction des déchets et le recours à une alimentation biologique.
Par ailleurs, les travaux d'amélioration menés progressivement contribuent à la réduction de notre empreinte carbone.

EU Ecolabel

Ligue de l'enseignement – Vacances pour tous - 21 rue Saint-Fargeau – CS 72021-75989 PARIS CEDEX 20
Agréée DJEPVA par le Ministère de la Jeunesse, des Sports et de la Vie Associative inscrite au Registre des Opérateurs de Voyages et de Séjours
Certification d'Immatriculation Atout France (Article R. 211-21 du code du tourisme) : IM 075 100 379-Agrément national d'organisme de tourisme social et familial n° 06.07.04
Association reconnue d'utilité publique par décret du 31 mai 1930
Séjour déclaré auprès des services de l'État – Éducation nationale, et spécifiquement auprès du Service Départemental à la Jeunesse, à l'Engagement et aux Sports (SDJES)

la ligue de l'enseignement
un avenir par l'éducation populaire

LES ACTIVITÉS

PADDLE



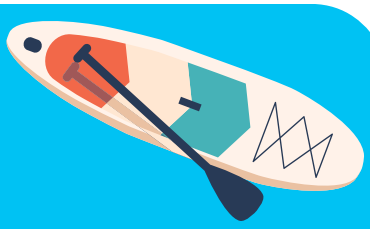

équilibre, coopération et fous rires garantis lors de cette activité originale où l'esprit d'équipe est la clé de la réussite!



2 SÉANCES D'OPTIMIST



Deux séances de découverte de la voile en partenariat avec le club nautique local, de la prise en main du bateau vers une navigation en autonomie

PÊCHE à PIED





Pêche à pied et activités de découverte de la flore méditerranéenne

ACTIVITÉS COMPLÉMENTAIRES





Piscine du centre de vacances



Visite de Toulon



Plage et baignade en mer



sentier du littoral



Table de ping-pong



Grands jeux



LA VIE EN COLLECTIVITÉ CHEZ NOUS



ÉQUIPE D'ENCADREMENT

Le centre de vacances est un établissement permanent ouvert toute l'année, accueillant des séjours de vacances, mais aussi des classes de découverte agréées par le ministère de l'Education nationale. Les jeunes sont ainsi accueillis par une équipe de professionnels, complétée par des animateurs diplômés BAFA sous la direction d'un directeur BAFD.



RESTAURATION

Les repas, préparés par l'équipe de cuisine du centre, sont équilibrés, variés et pris à heures régulières.
C'est un temps éducatif, durant lequel les animateurs veillent à ce que chacun goûte de tout et mange suffisamment.
Un menu de substitution peut être proposé pour les enfants ayant des convictions religieuses ou philosophiques.



ALLERGIES

Il est indispensable de nous transmettre, dès l'inscription, tous les documents médicaux afin que nous puissions évaluer notre capacité à respecter les interdictions alimentaires liées à des risques allergiques. Si l'interdiction pour raisons médicales était impossible à mettre en œuvre, nous vous le ferions savoir et nous serions contraints de ne pas accepter l'inscription de l'enfant.



LAVAGE DU LINGE

Le linge ne sera pas lavé pendant le séjour, sauf necessité.
Au retour, le linge rendu dans la valise de votre enfant ne sera pas nécessairement rendu lavé.



IMPORTANT !

Si le comportement de votre enfant était de nature à nuire à sa sécurité ou à celle de ses camarades, ou encore à compromettre la qualité des vacances que nous efforçons de proposer à chacun d'entre eux, une décision de renvoi pourrait etre prise à son encontre, frais de retour à votre charge. Tout retour à domicile, hors décision médicale sera à votre charge, sans remboursement des jours non consommés. Toute consommation, détention ou incitation à l'usage de cigarettes, cigarettes électroniques ou tout autre produit assimilé est strictement interdite.



LA VIE EN COLLECTIVITÉ CHEZ NOUS



CONTACT AVEC LES ENFANTS

Un accès au blog **www.ondonnedesnouvelles.org** sera donné sur la convocation de départ. L'équipe du centre fera le maximum pour mettre à jour ce blog le plus souvent possible.
Ne soyez pas trop déçus si les nouvelles sont irrégulières ; c'est souvent le signe de vacances riches et actives pour vos enfants.
En cas d'urgence (pour des causes graves et réelles) vous pouvez joindre la direction des séjours au numéro **06 xx xx xx xx**



RÈGLES DE VIE EN COLLECTIVITÉ

À travers les activités proposées, les animateurs encourageront chaque enfant à développer : la prise de responsabilités, l'autonomie adaptée à ses capacités, le plaisir, ainsi que la découverte du milieu naturel et des traditions locales. Ils veilleront à organiser la vie quotidienne de manière à respecter les besoins individuels de chaque enfant : sommeil, alimentation et hygiène.

• La vie collective sera structurée pour respecter les rythmes et besoins spécifiques de chaque enfant.

• Les moments de lever, petit-déjeuner et coucher seront adaptés à chaque enfant de manière individualisée.

• Le lavage du linge n'étant pas prévu, nous vous demandons de bien veiller à fournir le nécessaire et à ne pas oublier des tenues chaudes et adaptées aux activités neige.

• Un assistant sanitaire diplômé assure le suivi de la santé de tous les participants, en collaboration avec le médecin référent du centre. Il est essentiel de veiller à ce que le dossier d'inscription soit complet, en particulier la section « renseignements médicaux », et que le certificat médical soit fourni, compte tenu de la pratique d'activités sportives.

• Concernant les moments de la vie quotidienne — lever, toilette, repas, courrier, argent de poche, linge — un adulte sera responsable d'un petit groupe de 8 à 10 enfants tout au long du séjour, afin de créer un environnement sécurisant et de permettre à chaque enfant de conserver ses repères. Cela est particulièrement crucial pour les plus jeunes, qui ont besoin de se sentir en sécurité.

vacances POUR TOUS



UNE JOURNÉE TYPE

LE MATIN



Après un réveil en douceur et un bon petit déjeuner, une belle journée s'annonce. En attendant que tous les copains soient réveillés, des jeux calmes sont proposés par les animateurs.
Pour la toilette, les animateurs s'assurent que tous les enfants prennent leur douche et se brossent les dents.
La propreté, c'est important !

LES ACTIVITÉS



Le matin
Une fois la toilette effectuée, place aux premières activités de la journée : surf, paddle, équitation, danse, escalade, course d'orientation…
L'après-midi
En début d'après-midi, des temps calmes sont mis en place, adaptés à l'âge des participants (sieste pour les tout-petits, lecture, jeux, ping-pong).
Et c'est reparti pour les activités ! Sportives, artistiques ou culturelles, il y en a pour tous les goûts.
On se dépense et on s'amuse avant la pause goûter.
Tout au long du séjour, les jeunes peuvent s'exprimer et être force de proposition.

LE TEMPS DES REPAS



Composés de plats variés et équilibrés préparés avec soin, les repas ont lieu en présence des animateurs qui veillent à leur bon déroulement.
Du petit-déjeuner au dîner, l'assiette a du goût !

LA FIN DE JOURNÉE



Après une belle journée avec les copains et le repas du soir, les veillées sont adaptées à l'âge et à l'énergie des enfants.
Les plus grands pourront participer à des activités pendant que les plus petits profiteront de moments de détente et de repos. Nous veillons à ce que le temps de sommeil nécessaire à chaque enfant soit respecté.
Et bien sûr, on n'oublie pas la toilette du soir !

PRÉPARER VOTRE SÉJOUR



Linge

Tout le linge doit être marqué au nom de l'enfant (marqueur indélébile ou bande cousue). Merci d'éviter les vêtements de valeur.



Argent de poche

La perte d'argent liquide amené par l'enfant n'est pas garantie par l'assurance. Une petite somme (5 à 10 €) est largement suffisante. Un système de banque est proposé aux enfants pour éviter toute perte.



Téléphone

Des créneaux horaires sont prévus pour permettre aux enfants de téléphoner à leur famille. Les téléphones portables, récupérés en début de séjour afin d'éviter les casses, vols et perturbations de la vie collective.



Objets de valeur

Il est déconseillé de prévoir des vêtements et objets de valeur.
Toute disparition d'objets personnels devra être signalée au directeur dès son constat et, en tout état de cause, avant la fin du séjour.



Santé

N'oubliez pas de nous communiquer toutes recommandations utiles. L'assistance sanitaire est en contact avec les services médicaux locaux.



Coutumes alimentaires

Elles sont respectées dans le cadre du principe de laïcité en centre de vacances. Des précautions spécifiques sont mises en place pour les allergies alimentaires, qui doivent être signalées avant le séjour.



Assurance

Tous nos séjours sont couverts par notre assurance, en responsabilité civile de base, protection juridique, assurance des personnes, assistance des personnes (assistance rapatriement sanitaire). En cas d'accident corporel, l'assurance intervient en complément des remboursements de la Sécurité Sociale et de votre mutuelle.

ASSURANCE VOYAGE



- **Nom de l'assureur :** MAIF
- **Référence des contrats :** 4799760K
- **Nature des garanties** : responsabilité civile assurance Multirisque RAQVAM Association et collectivités
- **Procédure de déclaration :**

Pour toute déclaration de sinistre corporel ou matériel, contacter la FOL Ardèche
email : maif@folardeche.fr

Pour toute demande d'assistance, voici les numéros de téléphone à composer :
04 42 37 63 25

Niveaux de couverture / Plafonds principaux par garantie :
Dans le cadre des garanties souscrites à leur profit par la FOL Ardèche via la MAIF, tous les participants à un voyage ou à un séjour proposé par Vacances pour tous bénéficient gratuitement des garanties principales suivantes :

A. Responsabilité civile (dommage causés au tiers)

- dommages corporels : 30 000 000 € /sinistrre
- dommages matériels et immatériels consécutifs 15 000 000€/sinistre
-dommages corporels résultant de la responsabilité civile médicale 30 000 000€
La garantie est toutefois limité, tous dommage confondus à 30 000 000€

B. Défense : 30 000€

C. Indemnisation des dommages corporels :
Capital proportionnel au taux d'atteinte permanente à l'intégrité physique et psychique subsistant après consolidation de 6100€ à 46 000€ x taux d'atteinte

Attention ! Chaque personne faisant l'objet d'un rapatriement sanitaire en avion doit obligatoirement être porteuse de l'original de sa carte nationale d'identité ou de son passeport.

Les participants aux activités de la collectivité assurée souscriptrice du contrat Raqvam bénéficient des garanties d'assistance dans les conditions et selon les plafonds prévus par la convention d'assistance annexée aux conditions générales
franchise générale : 150 €

Attention ! Les assurances exposées ci-dessus sont présentées à titre purement indicatif. Seules les conditions générales et particulières des garanties procurées par Nom de l'assureur, et que chaque participant peut réclamer, ont valeur contractuelle et engagent les parties.



DOCUMENTS OBLIGATOIRES

- Fiche de renseignement
- Informations sanitaires et médicales
- Autorisation et engagement
- Attestation de vaccination
- Attestation de sécurité sociale

DOCUMENTS COMPLÉMENTAIRES

- Allergie alimentaire avec PAI
- Allergie non alimentaire
- photocopie CNI
- Fiche trousseau complétée
- Attestation nautique
- Ordonnance médicaments

Rendez-vous sur l'espace client

Vous pouvez désormais remplir vos différents formulaires directement en ligne en vous rendant sur votre **espace client**.
Retrouvez toutes les informations nécessaires avant, pendant ou après le séjour dans notre guide pratique.

vacances POUR TOUS

FICHE TROUSSEAU

Nom et Prénom de l'enfant :

Séjour - date et lieu :

Il est recommandé que le linge et les vêtements soient **marqués avec le nom et prénom de l'enfant**. Ce que l'enfant porte le jour du départ est compris dans la liste. La fiche trousseau doit être dans la valise.

À EMPORTER	FOURNI PAR LES PARENTS	RELEVÉ À L'ARRIVÉE	RELEVÉ AU DÉPART	OBSERVATIONS
7 Tee-shirts ou polos				
8 Slips ou culottes				
7 Paires de chaussettes				
1 Pantalon + 1survêtement				
3 shorts				
2 Pull-over ou sweat-shirts				
2 Pyjama				
1 Anorak				
Maillot de bain pour la piscine (slip)				
Maillot de bain pour la plage				
Lunettes de soleil				
Baskets				
Chaussons				
Chaussures d'eau				
gourde				
Trousse de toilette complète				
petit sac à dos				
Crème solaire Mouchoirs en papier Serviette + gant de toilette Serviette de plage Sac de linge sale Serviette de table Nécessaire courrier				