

Le tourisme responsable
à la portée de toutes vos envies

Villages vacances et résidences locatives

TOUSSAINT/HIVER/PRINTEMPS

2025/2026

À la mer, à la montagne, à la campagne, en ville, je choisis ma destination vacances

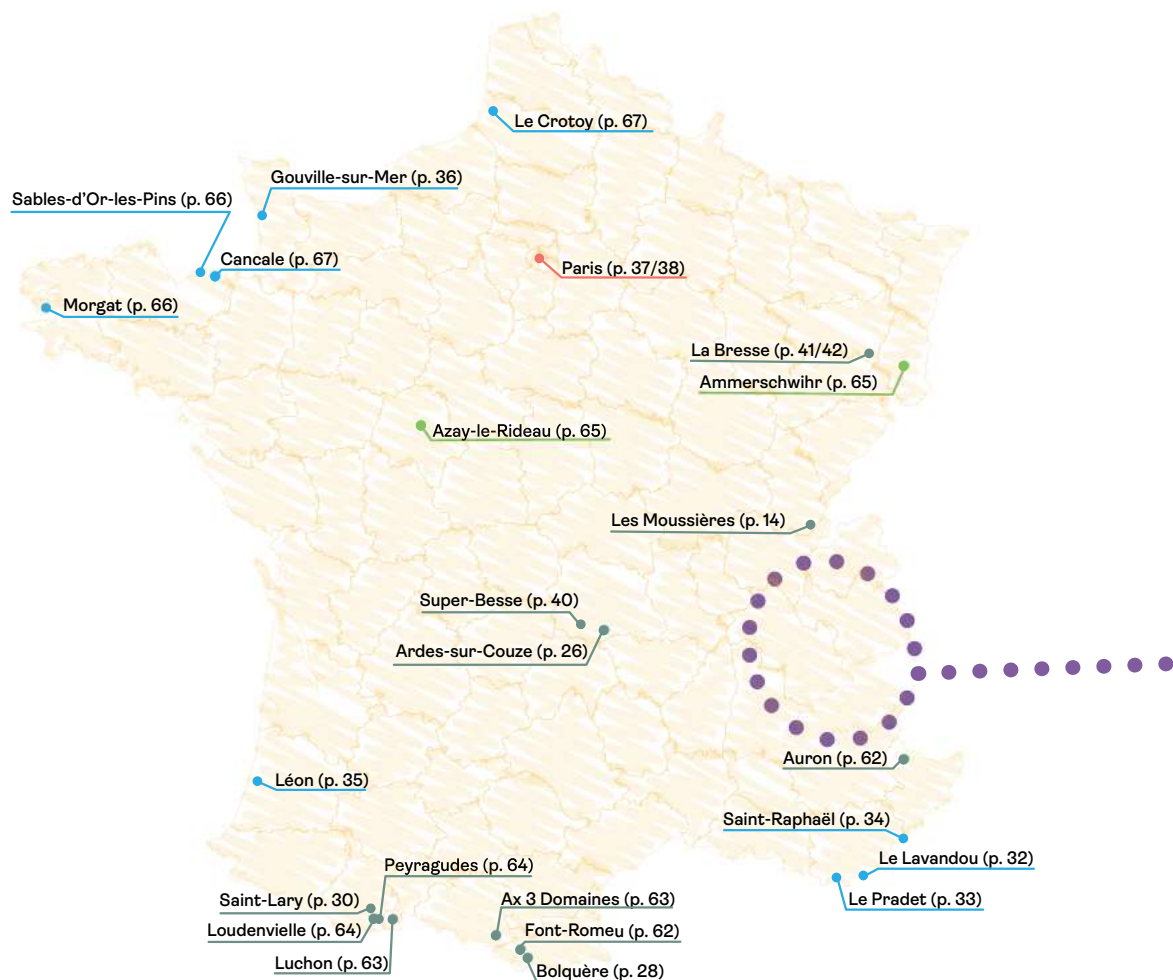

Sommaire



EN VILLE

Paris

37/38



À LA MER

Côte d'Azur

Le Lavandou
Le Pradet
Saint-Raphaël

32

33

34

Aquitaine - Pays basque

Léon

35

Bretagne

Cancale
Morgat
Sables-d'Or-les-Pins/Fréhel

67

66

66

Normandie

Gouville

36

Somme

Le Crotoy

67



À LA CAMPAGNE

Azay-le-Rideau
Ammerschwyr

65

65



À LA MONTAGNE

Vosges

La Bresse

41/42

Auvergne

Ardes-sur-Couze
Super-Besse

26

40

Jura

Les Moussières

14

Pyrénées

Ax 3 Domaines
Bolquère
Font-Romeu
Loudenvielle
Luchon
Peyragudes
Saint-Lary

63

28

62

64

63

64

30

Alpes-Maritimes

Auron

62

Zoom sur les massifs alpins

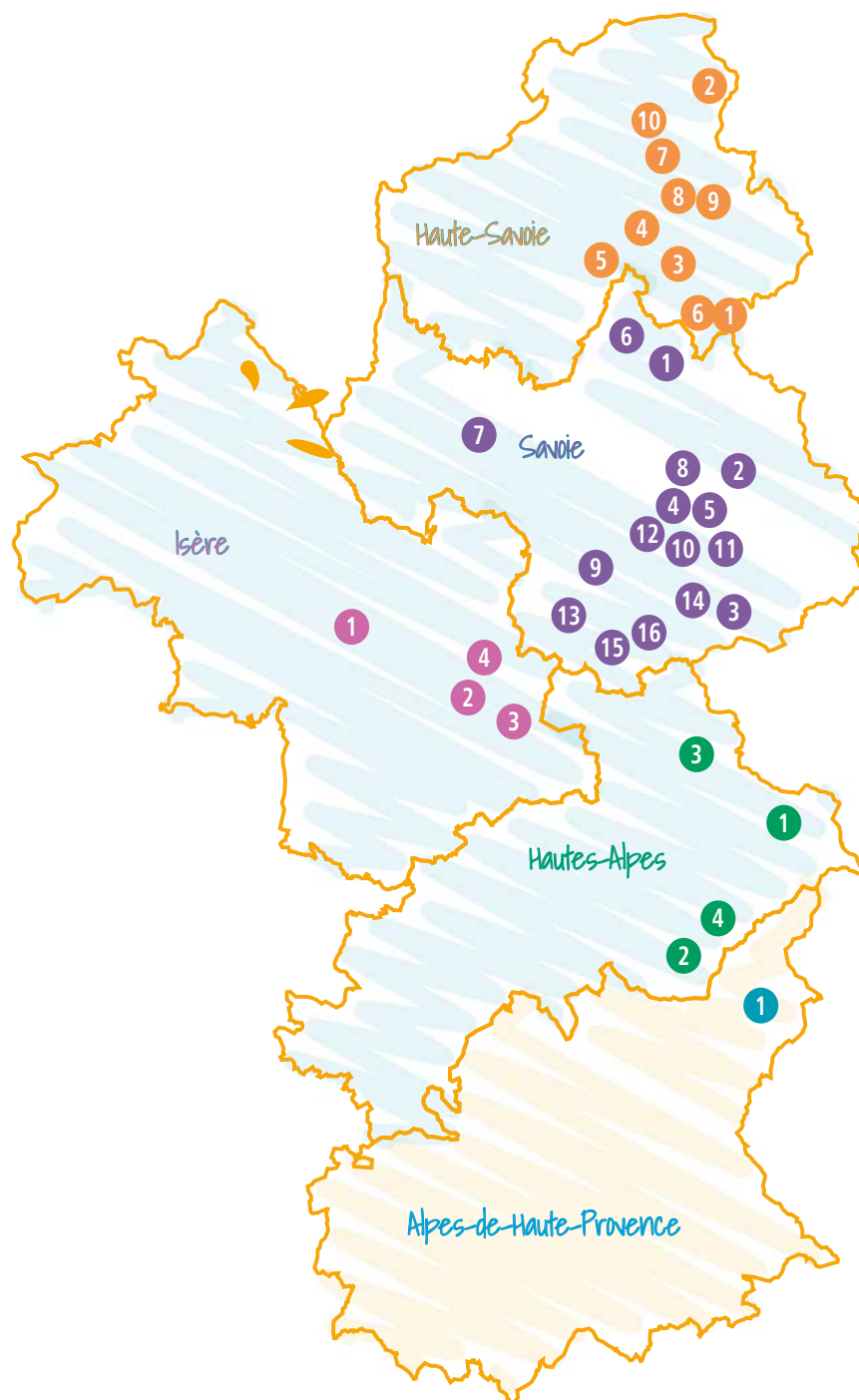

LA MONTAGNE (SUITE)

Alpes-de-Haute-Provence

1 La Foux-d'Allos 61



Hautes-Alpes

1 Abriès-Ristolas  61
2 Les Orres 60
3 Serre-Chevalier  24
4 Vars 60



Isère

1 Autrans 57
2 L'Alpe d'Huez 59
3 Les Deux-Alpes 58
4 Vaujany 59

Savoie

1 Arêches  18
2 Arc 1 600 53
3 Aussois 49
4 Brides-les-Bains 51
5 Courchevel  20
6 Hauteluce/Les Saisies 56
7 La Féclaz 57
8 La Plagne 52/53
9 La Toussuire 49
10 Méribel-Mottaret 54
11 Pralognan-la-Vanoise 50
12 Saint-François-Longchamp 55
13 Saint-Jean-d'Arves 48
14 Val-Cenis 51
15 Valloire  22
16 Valmeinier 50

Haute-Savoie

1 Chamonix  43
2 Châtel 44
3 Combloux 48
4 Flaine  47
5 La Clusaz 46
6 Les Contamines-Montjoie 44
7 Les Gets 45
8 Morillon 43
9 Samoëns 47
10 Saint-Jean-d'Aulps  16



Village Vacances passion



Nouvelle destination ou
nouvel hébergement

Je choisis ma formule



Choisissez parmi les 3 formules de séjour proposées celle qui vous ressemble.
En formule Flexipass, en location ou en séjour hôtelier,
donnez libre cours à vos envies.

Vos vacances sur mesure

Formule Flexipass

La formule flexible par excellence !

Profitez de vos vacances selon vos envies du moment !

Un séjour à la carte en nuit + petit déjeuner, modulable en demi-pension ou pension complète.

Vous pourrez ainsi découvrir à votre gré une restauration gourmande réalisée par nos chefs au déjeuner et/ou au dîner.

En option* : **la formule VIP**, incluant le ménage quotidien qui vous laissera plus de temps pour vos activités.

Possibilité de réserver votre déjeuner pour une arrivée en matinée (sur réservation et avec participation).



Vos vacances en toute liberté

Formule location

Un séjour en autonomie tout en profitant à souhait des animations proposées sur le village vacances. Vous préparez vous-même vos repas ou profitez de la restauration en option sur les villages qui la proposent.

En option* :

La formule VIP incluant la fourniture des draps + lits faits à l'arrivée, le linge de toilette et le ménage de fin de séjour...

La formule Confort + incluant la fourniture des draps et du linge de toilette. Une bonne façon de voyager plus léger !

Possibilité de panier garni ou de repas à l'arrivée ou à votre départ et de livraison des courses sur le village le premier soir.

Vous cherchez une chambre à la nuitée

Formule hôtelière

Le choix des vacanciers de passage pour un court séjour. Un accueil à la nuitée (petit déjeuner parfois inclus sur certaines destinations) et la possibilité de réserver votre déjeuner ou dîner (sur demande).

Le linge de toilette est fourni, vous profitez d'un accès internet et le ménage de fin de séjour est inclus.



* Sur les villages Vacances passion qui proposent ce service.

Je choisis mon ambiance



Que les vacances soient plutôt festives, sportives ou simplement sous le signe de la détente, Vacances passion a décliné trois gammes de séjours, aux couleurs de vos envies.

Des tendances à retrouver sur nos villages vacances, campings et résidences locatives partenaires.

GAMME FUN ET PARTAGE



Fun et
partage

Une ambiance loisirs et animation !

Pas le temps de s'ennuyer... nos équipes vous proposent tout au long de la journée des activités variées pour petits et grands.

- > Une animation familiale en journée
- > Des clubs enfants par tranche d'âge
- > Des animations en soirée
- > Des espaces de convivialité pour se rencontrer et échanger



GAMME DÉCOUVERTE ET AVENTURE



Découverte
et aventure

Plutôt curieux et explorateur ?

- > Un choix d'activités sportives sur place ou dans les environs
- > Des sorties et visites de la région
- > Des repas spéciaux adaptés aux explorateurs
- > Une immersion entre nature et culture



GAMME DÉTENTE ET SÉRÉNITÉ



Détente
et sérénité

Confort et tranquillité au cœur de vos vacances !

- > Des équipements et espaces de détente
- > Des animations douces
- > Des offres locales axées sur le bien-être
- > Des services de qualité

Je vis l'expérience Vacances passion



Dès votre arrivée, nous vous proposons de vivre un séjour sous le signe de la convivialité, de la découverte des territoires et de leurs habitants, de l'authenticité...

Une expérience que vous partagez tout au long de votre séjour.

Une ambiance chaleureuse et conviviale

Rien de mieux qu'un pot d'accueil pour faire connaissance ! Nos équipes sont déjà aux petits soins et se préparent à vous faire passer de bons moments. Des rendez-vous quotidiens sauront entretenir votre bonne humeur : quiz, loto, blind tests... participez ou venez encourager votre équipe ! En soirée, place aux artistes et au spectacle ! Du concert à la soirée karaoké, on prolonge le plaisir d'être en vacances.



Des activités pour toute la famille

Un séjour Vacances passion, c'est la garantie de ne pas s'ennuyer :

- les sportifs pourront garder la forme ;
- les curieux partiront à la découverte du patrimoine local et de ses richesses en compagnie d'un animateur ou d'un guide.

On prend son temps pour admirer la région !

Certains villages proposent également des loisirs à thème : vivre comme un trappeur, raquettes à neige...

Vos enfants ont leurs clubs

Vos enfants s'amuseront dans les clubs adaptés à leur âge et se retrouveront entre eux avec leur animateur pour des activités sportives, ludiques ou créatives.

Les clubs enfants 3/5 ans - 6/11 ans

Vive les vacances entre copains ! Des moments riches en activités, découvertes et sorties leur permettront de s'amuser et d'attiser leur curiosité.

Le club ados 12/17 ans

En début de séjour, le programme d'activités est défini avec les ados qui se retrouveront pour des rendez-vous ponctuels. Ils peuvent également participer, s'ils le souhaitent, aux animations du village vacances.



Des vacances plus responsables... J'adore !



Vacances passion est un acteur incontournable du tourisme responsable et solidaire. Sur nos villages, vous retrouvez toutes les valeurs et les engagements qui nous animent et font de votre séjour une expérience écoresponsable et inclusive.



C'est quoi un village écolabellisé ?

Les villages Vacances passion travaillent à leur transition écologique à travers la mise en place de l'Écolabel européen, certification du tourisme durable reconnue par l'État français et attribuée par l'Afnor. Ce label vous garantit un engagement des structures d'accueil à une meilleure gestion des énergies et de la ressource en eau, la réduction des déchets et des produits chimiques, la qualité du cadre de vie et l'implication des salariés et des usagers.

Les villages de vacances titulaires de l'Écolabel européen sont identifiés par le logo ci-contre.



Une restauration saine et durable, c'est tellement mieux !

Côté restauration, nos équipes proposent une cuisine raisonnée et équilibrée, afin de réduire le gaspillage alimentaire tout en offrant une carte goûteuse et de qualité qui éveille les papilles.

Prendre soin à la fois de votre santé et de notre planète, c'est tout un art culinaire !

Ainsi, nous favorisons les produits locaux et agroécologiques, réduisons la consommation d'eau et d'énergie en cuisine... jusqu'à la valorisation des déchets.

Bienvenue aux adeptes du deux-roues !

Vacances passion est partenaire de France vélo tourisme. Dans les villages labellisés "Accueil vélo", c'est la garantie de bénéficier d'infos pratiques sur les itinéraires dédiés, de conseils pratiques et de services adaptés (location, abri vélos, outils de réparation...). Quel plaisir de pouvoir découvrir la région à son rythme. Alors, tous en selle !



Retrouvez les villages vacances participants grâce à ce logo.



Mon village est-il accessible à tous ?

La majorité de nos villages proposent un accueil adapté aux personnes en situation de handicap moteur.



Pour les autres catégories de handicap, certains de nos villages vacances sont labellisés "Tourisme et Handicap" (auditif, mental et visuel), favorisant ainsi l'accès au tourisme et aux loisirs pour toutes et tous.

Vous pourrez ainsi vivre des moments de détente et de partage en famille, en groupe ou entre amis avec plus de facilités. Le vivre ensemble est une force !



Un coup de pouce à mon budget



Pour vous permettre de profiter des vacances un peu plus et un peu plus longtemps, les villages Vacances passion (identifiés par le logo "Vacances passion-Nos villages") vous proposent des "coups de pouce".

OFFRE RÉSERVEZ TÔT !

Réserver vos vacances le plus tôt possible, c'est la possibilité de profiter de meilleures disponibilités et de bénéficier d'un coup de pouce sur le prix de votre séjour*.

Profitez d'une réduction pour tout séjour de 7 nuits minimum réservé jusqu'au 30 octobre 2025 pour les périodes Noël/ Nouvel An et hiver⁽¹⁾ et jusqu'au 30 janvier 2026 pour la période du printemps⁽²⁾.

OFFRE "SÉJOUR XXL"

Profitez de réductions pour des séjours de 2 semaines consécutives et plus*.

OFFRES "FAMILLE"

Offre "parent solo"

25 % de réduction sur les tarifs enfants (moins de 18 ans) pour tout séjour de 7 nuits minimum en formule Flexipass avec un seul adulte par réservation.

Offre "tribu"

25 % de réduction sur les tarifs enfants (moins de 18 ans) dès le 3^e enfant pour 2 adultes inscrits sur un séjour de 7 nuits minimum en formule Flexipass.

COMITÉ SOCIAL ET ÉCONOMIQUE (CSE)

Si votre CSE possède un "code partenaire" Vacances passion, vous pouvez bénéficier de **10 % de réduction** sur votre séjour. Cette réduction s'appliquera sur tout séjour de 7 nuits minimum sur un village Vacances passion, identifié par ce logo. Cette offre est valable sur l'hébergement et cumulable uniquement avec les aides Caf/Vacaf.



Sauf cas contraire mentionné dans notre brochure, ces offres ne sont généralement pas cumulables entre elles. Si plusieurs remises ou promotions sont possibles, la remise la plus avantageuse sera appliquée. (*) Pour les villages Vacances passion participant à cette opération. (1) Séjour se déroulant entre le 20/12/2025 et le 03/04/2026 (inclus). (2) Séjour se déroulant entre le 04/04/2026 et le 03/05/2026.

D'autres aides sont accessibles

PAIEMENT EN PLUSIEURS FOIS SANS FRAIS

Vous pouvez échelonner votre paiement en plusieurs fois sans frais*. Pour plus de souplesse, vous choisissez le nombre d'échéances ! * Hors acompte de 30 %.



RÈGLEZ EN CHÈQUES-VACANCES

Vacances passion accepte les chèques-vacances émis par l'Agence nationale.

Vous pouvez donc les utiliser pour le règlement total ou partiel de vos séjours en France et en Europe.

AIDE AUX TEMPS LIBRES DE LA CAF

Le montant de l'aide varie selon le département. Il viendra en déduction du montant du séjour. Les AVF sont utilisables sur de nombreuses destinations présentées dans cette brochure. Renseignez-vous auprès de votre Caf départementale ou sur le site www.vacaf.org.

LE PROGRAMME SENIORS EN VACANCES

Nous sommes partenaires du programme Seniors en vacances de l'ANCV.

Si vous avez 60 ans ou plus ou si vous êtes retraité ou sans activité professionnelle, bénéficiez d'une offre de séjour à un tarif avantageux sur un large choix de destinations en France. Infos et destinations au 01 43 58 95 66.

AIDES AUX PERSONNES EN SITUATION DE HANDICAP

Pour vous aider à financer vos vacances et les surcoûts en lien avec votre situation de handicap ou celle de votre enfant, plusieurs organismes peuvent être sollicités :

- MDPH (Maison départementale des personnes handicapées)
- certaines mutuelles et associations caritatives
- votre employeur ou le CSE de votre entreprise
- l'ANCV

Les villages de vacances

pages 14 à 38

Retrouvez toutes les valeurs et les engagements
de Vacances passion dans nos villages de vacances.

 **vacances
passion**
Nos villages



Découverte
et aventure



EU Ecolabel :
FR/051/606



LES MOUSSIÈRES - JURA

Village "Georges Moustaki"***

Bienvenue dans le Jura ! La diversité des paysages, la richesse de son patrimoine et la multitude d'activités proposées font toute la beauté et l'intérêt de cette magnifique région. Ski de fond, ski de piste, randonnées en raquettes, luge ou encore balades en chiens de traîneau, tout est possible au départ de votre village de vacances.



Les Moussières / Les Hautes-Combes

1 130 m - 1 270 m

Ski alpin : 2 km **1 1**

Ski de fond : 18 km

Remontées mécaniques : 2



Profitez de vos vacances

Inclus : loisirs et animations

Du 20/12/2025 au 03/01/2026 et du 07/02/2026 au 07/03/2026

En journée : forme, rires et découvertes avec votre équipe Vacances passion ! Éveil musculaire, aquagym, balades en raquettes, pique-nique en pleine nature et découverte du patrimoine local, profitez d'une animation variée et toujours ultra conviviale.

En soirée : la journée n'est pas terminée ! Votre équipe Vacances passion vous attend autour d'une belle ambiance pour des jeux apéritif toujours très attendus, et poursuivre sur des soirées dansantes, karaoké, grand jeu ou encore cabaret... Des moments festifs pour petits et grands.

Pour vos enfants

Inclus : du 20/12/2025 au 03/01/2026 et du 07/02/2026 au 07/03/2026

3 ans à 5 ans : programme d'activités variées, en intérieur et en extérieur (balades, jeux dans la neige, activités manuelles, jeux, etc.).

6 ans à 11 ans : programme d'activités variées, en intérieur et en extérieur (balades, jeux dans la neige, activités manuelles...).

12 ans à 17 ans : animations et activités variées, un espace "cool zone" pour se retrouver entre ados.

Le coin des vacanciers

Piscine couverte et chauffée (surveillée par MNS sur certains créneaux), salle de fitness, sauna, tennis de table, billard, baby-foot, salle TV, salon bar avec terrasse, coin cheminée, bibliothèque, jeux de société.

Profitez de vos repas

Petit déjeuner buffet. Déjeuner et dîner sous forme de buffets ou servis à table. Plateau de fromages du Jura à chaque dîner. Vins à discrétion. Petit déjeuner de 8 h jusqu'à 11 h (petit déjeuner complet de 8 h à 9 h 30 au restaurant puis profitez du "flexi-morning", une formule petit déjeuner simplifiée mais toujours savoureuse disponible de 9 h 30 à 11 h) ! Possibilité de paniers-repas pour vos excursions de journée. Possibilité de plats à emporter pour les locations.

Côté saveur

Notre chef et son équipe vous feront découvrir les spécialités locales : salade du Jura, suprême de volaille au bleu de Gex, morbiflette ou gexiflette, fromages du Jura. Notre priorité : des produits locaux !

Un accueil pour tous

Pour garantir la meilleure accessibilité à l'ensemble de nos vacanciers, l'ensemble des équipements et infrastructures de votre village-club permet la circulation et l'accès pour tous.



Profitez de notre région !

À voir pendant vos vacances dans le Jura : ses lacs et ses cascades et autres curiosités géologiques. L'Arbois avec ses vignobles, le fort de Joux par Vauban, les salines royales, ses musées, son artisanat, ses fromageries. La proximité de la Suisse, Genève et le lac Léman.

À faire pendant vos vacances : à moins de 30 min, découvrez 3 domaines skiables où la neige est garantie : la Serra et les Jouvencelles pour le domaine des Rousses, mais aussi le très beau domaine des Monts Jura avec sa vue imprenable sur le mont Blanc. Nombreuses zones nordiques pour le ski de fond et la raquette !





2 nuits
en location
à partir de
148€

Profitez de votre hébergement

Formule Flexipass

43 chambres rénovées avec sanitaires complets, TV, bouilloire, sèche-cheveux et distributeur de produits de douche. Ascenseur.

Chambre 1 pers. (10 m²) : 1 lit simple.

Chambre 2 pers. (15 m²) : 2 lits juxtaposés.

Chambre 2 pers. PMR (20 m²) :** 2 lits juxtaposés.

Chambre de 2/4 pers. (15 m²) : 1 chambre avec 2 lits juxtaposables, 1 alcôve avec 2 lits superposés.

Chambre 5 pers. (32 m² environ) : chambre avec 2 lits BZ, chambre avec 3 lits simples.



Formule location

24 appartements rénovés avec kitchenette entièrement équipée, lave-vaisselle*, sanitaires complets, TV.

Studio 3 pers. (19 m²) : séjour avec canapé-lit et 1 lit surélevé.

2 pièces 3 pers. PMR (35 m²) :** séjour avec canapé-lit simple, chambre avec 2 lits simples. 2 salles de bains/toilettes adaptées. Terrasse extérieure.

2 pièces 4 pers. (35 m²) : séjour avec 2 lits superposés, chambre avec 2 lits jumeaux.

2 pièces 5 pers. (35 m²) : séjour avec 2 lits juxtaposables et 1 lit surélevé, chambre avec 2 lits juxtaposés. 2 salles de bains/toilettes.

3 pièces 7 pers. (53 m²) : séjour avec 2 lits simples, chambre mansardée avec 2 lits juxtaposés, chambre avec 2 lits juxtaposés et 1 lit haut. 2 salles de bains/toilettes.

* Lave-vaisselle : sauf studio et 2 pièces 3 pers.

** Accessible aux pers. à mobilité réduite.

Services inclus : Linge de lit et de toilette en pension complète/demi-pension/nuit + petit déjeuner, matériel bébé, parking, piscine couverte, TV, Wi-Fi.

Services avec participation : formule confort +, formule VIP en location, formule VIP en pension complète/demi-pension, laverie, linge de lit en location, linge de toilette en location, navette gare.



COUP DE POUCE

Offre "Réservez tôt" Flexipass, 20 % de réduction : pour tout séjour de 7 nuits minimum réservé avant le 31/10/2025.

Offre "Réservez tôt" location, 15 % de réduction : pour tout séjour de 7 nuits minimum réservé avant le 31/10/2025.

Offre "Tribu", 50 % de réduction : dès le 3^e enfant de moins de 18 ans pour 2 adultes inscrits sur un séjour de 7 nuits minimum en formule "Flexipass".

Offre "Parent solo", 25 % de réduction : sur les tarifs enfants (moins de 18 ans) pour tout séjour de 7 nuits minimum avec un seul adulte par réservation en formule "Flexipass".

Offre "XXL", 25 % de réduction : pour tout séjour de 2 semaines consécutives et plus.

Nous vous proposerons automatiquement l'offre la plus avantageuse pour vous ! Ces offres ne sont pas cumulables et ne s'appliquent pas aux options souscrites en supplément.

Flexipass

Réf. : 100 155 002

Prix par personne

Nuit + petit déjeuner

par nuit

20/12-28/12

29/12-04/01

07/02-08/03

par semaine

20/12-27/12

27/12-03/01

07/02-07/03

Demi-pension par nuit

Demi-pension semaine

Pension complète par nuit

Pension complète semaine

Possibilité d'arrivée à la carte.

Supplément chambre individuelle : 22 €/nuit (sous réserve de disponibilités).

Chambre individuelle sans supplément pour un séjour de 7 nuits minimum (sous réserve de disponibilités).

Séjours de 2 nuits minimum. D'autres dates sont disponibles sur www.vacances-passion.org.

Animaux acceptés : 49 €/animal/semaine.

Le prix comprend : formule Flexipass : l'hébergement du 1^{er} jour 17 h au dernier jour 10 h, les repas (petit déjeuner, déjeuner et dîner suivant la formule choisie) du 1^{er} jour dîner au dernier jour petit déjeuner, le vin aux repas, le linge de lit et de toilette, le ménage de fin de séjour, l'accès aux équipements de loisirs et les animations proposées selon les dates indiquées. Les suppléments réveillons pour les formules pension complète et demi-pension de 7 nuits minimum sont inclus. Location : l'hébergement (charges incluses) du 1^{er} jour 17 h au dernier jour 10 h, l'accès aux équipements de loisirs de votre village-club, les animations adultes et enfants selon les dates indiquées.

Le prix ne comprend pas : formule Flexipass : les suppléments réveillons de Noël et/ou du Jour de l'an pour les séjours de moins de 7 nuits en demi-pension ou pension complète seront automatiquement appliqués (prix/réveillon/pers.) : 39 € pour les + de 12 ans et 22 € pour les 6/11 ans (gratuit pour les - de 6 ans), les suppléments réveillons de Noël et/ou du Jour de l'an sont disponibles en option pour les séjours nuit + petit déjeuner (prix/réveillon/pers.) de 39 € pour les + de 12 ans et 22 € pour les 6/11 ans, la taxe de séjour, les prestations et activités mentionnées avec participation. Location : les suppléments optionnels réveillons de Noël et/ou du Jour de l'an pour les séjours en location (prix/réveillon/pers.) de 39 € pour les + de 12 ans et de 22 € pour les 6/11 ans, la taxe de séjour, les prestations et activités mentionnées avec participation.

En supplément



Location

Réf. : 100 155 001

Prix par location

par nuit

20/12-28/12

28/12-04/01

07/02-08/03

par semaine

20/12-27/12

27/12-03/01

07/02-07/03

Possibilité d'arrivée à la carte.

* Accessible aux personnes à mobilité réduite.

Séjour de 2 nuits minimum. D'autres dates sont disponibles sur www.vacances-passion.org.



SAINT-JEAN-D'AULPS - HAUTE-SAVOIE

Village "L'Isle d'Aulps"

Vos vacances au cœur des Portes du Soleil ! Venez goûter aux charmes du village de Saint-Jean-d'Aulps, station familiale du domaine skiable des Portes du Soleil. L'Espace Roc d'Enfer vous permet également de profiter de 50 km de pistes en pleine forêt, dans un cadre sauvage face au mont Blanc ! L'équipe de l'Isle d'Aulps vous attend !



Le Roc d'Enfer / Les Portes du Soleil
1000 à 2244 m

Ski alpin : 50 km **7** **11** **12** **2**
Remontées mécaniques : 16



Profitez de vos vacances

Inclus : loisirs et animations

Du 27/12/2025 au 03/01/2026 et du 07/02/2026 au 07/03/2026

En journée : découverte du domaine skiable du Roc d'Enfer. Ski alpin en demi-journée ou journée (navettes privées régulières). Sortie en raquettes au cœur d'une nature sauvage avec un accompagnateur montagne. Découverte des traditions locales : fabrication du fromage...

En soirée : spectacles, jeux apéritif, jeux café, contes, soirée dansante. Séances de cinéma au village vacances (avec participation).

Pour vos enfants

Inclus : du 27/12/2025 au 03/01/2026 et du 07/02/2026 au 07/03/2026

2ans à 12ans : 4 clubs de 2 à 12 ans : sous la conduite de nos animateurs qualifiés. Les enfants sont libres de venir tous les jours ou quand ils le souhaitent, tout en restant proches de leurs parents. Cours ESF ski alpin à partir de 4 ans révolus (2 h/jour), luge, balades, bonhomme de neige... Goûters inclus.

13 ans à 17 ans : les ados peuvent laisser libre cours à leurs envies sous la forme d'un programme étudié avec les animateurs (ski liberté avec pique-nique par exemple). Possibilité de déjeuner avec les animateurs. Envie d'une journée de ski ? Nous nous occupons de vos enfants !



Le coin des vacanciers

Bibliothèque, salon TV, salles d'activités, salle de spectacle, tennis de table, baby-foot.

Profitez de vos repas

Une restauration variée et soignée vous est proposée en buffet au petit déjeuner et au déjeuner. Le petit déjeuner est prolongé au bar. Le dîner est servi à table. Notre chef et son équipe vous feront déguster les spécialités locales. Vins à discrétion. Possibilité de pique-nique à emporter pour le déjeuner. Bar avec terrasse ouvert de 11 h à 22 h 30.



Profitez de notre région !

À voir pendant vos vacances face au mont Blanc : les stations-villages telles que Morzine ou Les Gets, le lac Léman et sa rive française (Thonon, Évian), Genève, le musée de la Musique mécanique aux Gets, la fromagerie (fabrication du fromage), le village d'Abondance.

À faire pendant vos vacances : ski joëring, descente en yooener, parapente, patinoire extérieure à Saint-Jean-d'Aulps, plongée sous la glace au lac de Montrond, le centre aquatique à Morzine. Vous profiterez également de nombreux itinéraires de balades en raquettes pour découvrir la magie, les senteurs de la forêt et apprécier le silence des grandes étendues de neige.





7 nuits
en pension
complète
à partir de
710€

✔ Profitez de votre hébergement

Les chambres sont réparties sur 3 niveaux avec ascenseurs. Elles sont orientées côté parc ou côté village.

Formule Flexipass

Chambre 2 pers. : 2 lits simples, sanitaires complets.

Chambre 3 pers. : 3 lits simples avec espace parents/enfants, sanitaires complets.

Chambre 4 pers. : 4 lits avec espace parents/enfants, sanitaires complets.

Chambre 5 pers. : 5 lits, sanitaires complets et espace parents/enfants.

Services inclus : matériel bébé, navette pistes, parking, Wi-Fi dans les parties communes.

Services avec participation : laverie, location de ski.

Flexipass

Réf. : 74 009 001

Prix par personne

Pension complète

par semaine

27/12-03/01

07/02-09/03

	2/5 ans	6/11 ans	12/16 ans	17 ans et +
27/12-03/01	440	580	590	710
07/02-09/03	490	635	660	823

Supplément chambre individuelle : 154 €/semaine (selon disponibilités).

Arrivée à la carte possible sur demande selon disponibilités.

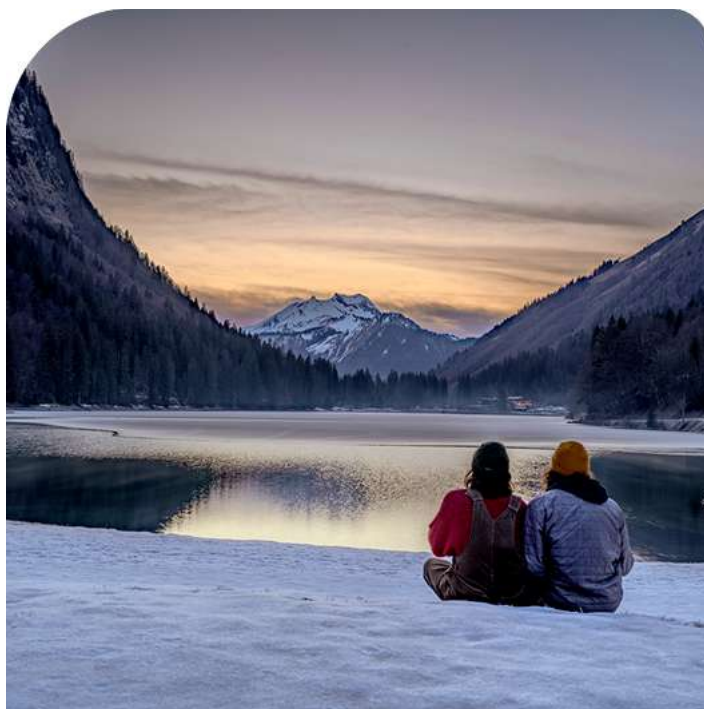

Le prix comprend : formule Flexipass : l'hébergement du 1^{er} jour dîner au dernier jour petit déjeuner, les repas (petit déjeuner, déjeuner, dîner), l'animation adultes et enfants (clubs), l'animation des soirées, le réveillon du Nouvel An, le linge de toilette, les lits faits à l'arrivée, le ménage en fin de séjour.

Le prix ne comprend pas : formule Flexipass : les activités ou services mentionnés avec participation, les séances de cinéma, les forfaits remontées mécaniques, le matériel de ski, les dépenses personnelles.



ARÊCHES - SAVOIE

Village "Le Chornais"

Avec l'un des enneigements les plus généreux de tout le massif alpin, la station-village d'Arêches-Beaufort offre un superbe domaine skiable pour vos vacances à la montagne. Du cœur du village jusqu'aux pentes du Grand-Mont, vous skierez dans un environnement préservé, à travers les forêts et les alpages clairsemés de chalets typiques.



Arêches-Beaufort / Massif du Beaufortain

1 080 m - 2 320 m

Ski alpin : 50 km **2 13 12 3**
Snowpark : 5 Ski de fond : 15 km
Remontées mécaniques : 13



♥ Profitez de vos vacances

Inclus : loisirs et animations

Du 27/12/2025 au 03/01/2026 et du 21/02/2026 au 28/02/2026

En journée : découverte du domaine skiable avec un moniteur ESF (sur inscription).

En soirée : soirées spéciales familles ou enfants ou parents : jeux, nuit de la glisse, karaoké, quiz...

Avec participation

Du 27/12/2025 au 03/01/2026 et du 21/02/2026 au 28/02/2026

En journée : une balade en raquettes encadrée par un accompagnateur montagne (demi-journée). Prévoir la location de raquettes.

♥ Pour vos enfants

Inclus : du 27/12/2025 au 03/01/2026 et du 21/02/2026 au 28/02/2026

4 ans à 11 ans : chaque jour, 2 h de ski encadrées par l'ESF (6 jours par semaine). L'autre demi-journée, activités au choix encadrées par nos animateurs : ski (à partir de la 1^{re} étoile), jeux de neige ou jeux d'intérieur. Une veillée organisée chaque soir.

12 ans à 17 ans : le matin (niveau 3 - étoile de bronze) : stage multiglisse avec 2 h de snowboard, freestyle, snowblade encadrées par l'ESF. Si votre adolescent n'a pas le niveau 3^e étoile : 2 h de ski alpin avec l'ESF en cours collectif par groupe de niveau. L'après-midi : ski encadré par les animateurs du chalet.

♥ Le coin des vacanciers

Bar, salles de jeux, salle de ping-pong, bibliothèque avec jeux de société...



Profitez de notre région !

À voir pendant vos vacances : la coopérative laitière de Beaufort, les fermes du Beaufortain, l'écomusée de Hauteluce, l'artisanat savoyard...

À faire pendant vos vacances : possibilité d'une initiation au ski de randonnée ou au ski hors piste sécurisé, encadrée par un moniteur ESF. La trace : itinéraire de randonnée alpine à peaux de phoque, jalonné et sécurisé. Promenade sur le plateau de Cuvy. Arêches : cinéma et espace bien-être.





7 nuits
en pension
complète
à partir de
545€

♥ Profitez de votre hébergement

Les hébergements sont répartis sur plusieurs étages et équipés de sanitaires complets (douche + wc). Les lits sont faits pour votre arrivée.

Formule Flexipass

Chambre 2/3 pers. (15 à 20 m²) : 2 lits superposés + 1 lit simple.

Chambre 4/5 pers. (15 à 20 m²) : 2 lits superposés + 3 lits simples.

Services inclus : chaise bébé, linge de lit, parking, Wi-Fi.

Services avec participation : laverie.

Flexipass

Réf. : 73 001 002

Prix par personne

**Pension complète
par semaine**

	2/3 ans	4/11 ans	12/16 ans	17 ans et +
27/12-03/01	gratuit	479	489	545
21/02-28/02	gratuit	559	665	680

Supplément chambre individuelle : 154 €/semaine (selon disponibilités).



Le prix comprend : formule Flexipass : l'hébergement en pension complète du dîner du 1^{er} jour au petit déjeuner du dernier jour. Pour vos enfants de 4 à 17 ans et les cours ESF, le goûter pour tous les enfants de - 12 ans, le réveillon du Jour de l'an (vin en bouteille non inclus), les lits faits à l'arrivée.

Le prix ne comprend pas : formule Flexipass : les forfaits remontées mécaniques, la location du matériel de ski, les activités mentionnées avec participation, la location du linge de toilette, la taxe de séjour, le vin à table.



Village "Lionel Terray"

Courchevel... station de ski à la renommée internationale, la perle du domaine skiable des 3 Vallées. Vous y découvrirez des panoramas et paysages grandioses s'étendant du massif du Mont-Blanc jusqu'au massif des Écrins. Le domaine skiable s'adresse aux débutants comme aux confirmés.



Courchevel / Les Trois Vallées
1 350 m - 2 738 m

Ski alpin : 150 km **19 37 31 8**
Snowpark : 1 Ski de fond : 3 km
Remontées mécaniques : 58



Profitez de vos vacances

Inclus : loisirs et animations

Du 20/12/2025 au 03/01/2026 et du 07/02/2026 au 07/03/2026

En journée : une première approche du domaine skiable, accompagnée par nos animateurs.

En soirée : sortie raquettes (supplément), balade découverte dans Courchevel 1850, tournoi de ping-pong, baby-foot, jeux apéritif, soirée patinoire (supplément), soirée dansante.

Pour vos enfants

Inclus : du 20/12/2025 au 03/01/2026 et du 07/02/2026 au 07/03/2026

4 ans à 11 ans : chaque jour, 2 h 30 de ski alpin encadrées par des moniteurs diplômés (6 jours par semaine). L'autre demi-journée, nos animateurs encadrent 2 h 30 d'activités de ski découverte par groupe de niveau (à partir de la 1^{re} étoile) ou jeux de neige, luge, patinoire.

Le coin des vacanciers

Bar convivial, salon, bibliothèque, salle immersive, salon e-sport, borne de jeux...

Aquamotion : le plus grand centre aquatique européen en montagne. Tarif préférentiel pour les résidents du centre.

Profitez de vos repas

Chaque semaine, profitez de repas variés et cuisinés sur place. Bien sûr, il sera proposé des spécialités savoyardes. Les repas sont servis à table, le petit déjeuner est en buffet. Possibilité de paniers-repas à la demande pour profiter de votre journée au ski.



Profitez de notre région !

À voir pendant vos vacances : Courchevel et ses 5 altitudes, ses différents villages, ses panoramas, visite du stade olympique de saut à ski.

À faire pendant vos vacances : Aquamotion, le plus grand centre aquatique situé en montagne d'Europe avec espace aqua-ludique, espace aqua-détente, spa, balnéo, massage... le rêve à l'état pur. Conduite d'une chenillette, escalade sur glace, bowling, patinoire, randonnées raquettes, piste de luge de 2 km... Rien d'impossible à Courchevel ! Navette gratuite sur Courchevel (arrêt à proximité du centre).





7 nuits
en pension
complète
à partir de
552€

✔ Profitez de votre hébergement

Les hébergements sont répartis sur plusieurs étages (ascenseur). Les lits sont faits pour votre arrivée.

Formule Flexipass

Chambre 2/3 pers. (20 à 25 m²) : 2 lits superposés et 1 lit simple.

Chambre 4 à 6 pers. (20 à 25 m²) : 2 x 2 lits superposés + 2 lits simples ou 3 x 2 lits superposés.

Services inclus : linge de lit.

Services avec participation : laverie.

Flexipass

Réf. : 73 004 001

Prix par personne

Pension complète

par semaine

	2/3 ans	4/5 ans	6/11 ans	12/16 ans	17 ans et +
20/12-27/12	255	468	488	508	552
27/12-03/01	255	530	556	708	785
07/02-07/03	255	623	713	789	879

Supplément chambre individuelle : 154 €/semaine (selon disponibilités).

Les enfants de - 2 ans sont accueillis gratuitement.



Le prix comprend : formule Flexipass : l'hébergement en pension complète du dîner du 1^{er} jour au petit déjeuner du dernier jour, l'animation adultes et enfants, le goûter pour tous les enfants de moins de 12 ans, le réveillon de Noël et du Jour de l'an (vin en bouteille non inclus), les draps (lits faits à l'arrivée), le ménage de fin de séjour.

Le prix ne comprend pas : formule Flexipass : les forfaits remontées mécaniques, la location du matériel de ski (skis, bâtons, chaussures et casque) à prix imbattables sur le centre, les activités mentionnées avec participation, la location du linge de toilette, la taxe de séjour.



VALLOIRE - SAVOIE

Village "Le chalet du Havre"★★

La station de Valloire vous offre 160 km de pistes de ski alpin et des pistes de ski de fond ainsi que des parcours raquettes pour les amateurs de tranquillité. Au cœur du hameau des Verneys et à l'écart de la route, le chalet se situe à 2 km de Valloire et à seulement 100 m des remontées mécaniques et des pistes de ski de fond, face au Galibier.



Valloire / Galibier Thabor

1 430 m - 2 750 m

Ski alpin : 160 km **17** **30** **34** **8**

Snowpark : 1

Remontées mécaniques : 30



♥ Profitez de vos vacances

Inclus : loisirs et animations

Du 20/12/2025 au 03/01/2026 et du 15/02/2026 au 08/03/2026

En journée : pour les adultes, deux groupes de ski sont proposés chaque jour en journée ou demi-journée, ils sont encadrés par les animateurs. Deux sorties en raquettes sont encadrées par une accompagnatrice en montagne, à la demi-journée ou à la journée. Les raquettes sont prêtées pour les sorties accompagnées.

En soirée : 6 soirées proposées dont 3 soirées spéciales familles.

♥ Pour vos enfants

Inclus : du 20/12/2025 au 03/01/2026 et du 15/02/2026 au 08/03/2026

3 ans à 4 ans : les enfants de moins de 4 ans sont accueillis gratuitement mais restent sous la responsabilité de leurs parents. L'accès au club est libre si les enfants sont accompagnés.

4 ans à 6 ans : activités d'extérieur : luge, petite balade dans la neige, parc de jeux de la station, fabrication d'igloo et de bonhommes de neige... Activités d'intérieur : contes, jeux divers, activités manuelles, jeux de construction...

7 ans à 12 ans : chaque jour, matin et après-midi, les enfants de 7 ans et plus, du débutant au confirmé, sont accompagnés par les animateurs du chalet sur le domaine skiable. Si les parents sont en pique-nique, les animateurs s'en occupent ! S'ils sont fatigués, ils peuvent se joindre au groupe des plus petits.

13 ans à 17 ans : les ados peuvent se joindre aux activités proposées aux adultes. Nous ferons un groupe spécifique dans la mesure des disponibilités de l'équipe d'encadrement.

♥ Le coin des vacanciers

Salon-bar avec TV, bibliothèque, salle de tennis de table et baby-foot, jeux de société, accès Wi-Fi.

Pied des pistes.

♥ Profitez de vos repas

Vous vous restaurerez dans les salles à manger au cadre montagnard. Nous vous proposons une cuisine simple et gourmande avec des produits sélectionnés et cuisinés sur place. Les menus sont variés et équilibrés et ponctués de notes savoyardes : raclette traditionnelle, tartiflette et tarte aux myrtilles chaque semaine.

Vous serez servis à table, le vin est à discrétion, le café le midi, la boisson chaude au goûter et les tisanes le soir sont inclus.

Les paniers-repas sont à la demande. Le petit déjeuner est servi en buffet. Des menus végétariens vous sont proposés et les régimes médicaux sont pris en compte.



Profitez de notre région !

À voir pendant vos vacances : à Valloire : le village et ses nombreux commerces et services, le cinéma, les expos, l'église baroque, les visites des fermes, les visites guidées, les espaces de bien-être, la proximité avec la nature (chamois, chevreuils visibles des sentiers).

À faire pendant vos vacances : biathlon, snake gliss, vol en ULM, vol en parapente, patinoire, bowling, visite de ferme. Nombreuses animations à la station. Musées de l'Opinel et de l'Aluminium dans la vallée.





7 nuits
en pension
complète
à partir de
724€

♥ Profitez de votre hébergement

Formule Flexipass

Chambre 2 pers. (10 m² environ) : 1 lit double.

Chambre 3/4 pers. (18 m² environ) : 1 lit double et 2 lits superposés.

Chambre 4/6 pers. (37 m² environ) : 1 lit double et 4 lits superposés.

Services inclus : chaise bébé, laverie, linge de lit en pension complète/demi-pension, linge de toilette en pension complète/demi-pension, matériel bébé, parking, TV, Wi-Fi dans les parties communes.

Flexipass

Réf. : 125 041 001

Prix par personne

Nuit + petit déjeuner
par semaine

	- 4 ans	4/5 ans	6/11 ans	12/16 ans	17 ans et +
20/12-03/01	gratuit	369	341	376	444
15/02-08/03	gratuit	400	451	501	609
Demi-pension semaine	gratuit	88	116	129	130
Pension complète semaine	gratuit	189	217	262	280

Supplément chambre individuelle : + 154 €/semaine.



COUP DE POUCE

Offre XXL, 10 % de réduction : pour tout séjour en pension complète de 2 semaines consécutives du 20/12/2025 au 03/01/2026.



Le prix comprend : formule Flexipass : l'hébergement, les repas (petit déjeuner, déjeuner, boisson chaude, dîner - vin inclus) du 1^{er} jour dîner au dernier jour petit déjeuner, le goûter pour les enfants de moins de 12 ans inscrits aux clubs, l'animation et l'encadrement adultes et enfants, la fourniture des draps, housses de couette, linge de toilette, ménage de fin de séjour.

Le prix ne comprend pas : formule Flexipass : les services et activités mentionnés avec supplément, le forfait remontées mécaniques, le matériel de ski, la taxe de séjour.

= En supplément



Découverte
et aventure



EU Ecolabel :
FR/051/602



SERRE-CHEVALIER - HAUTES-ALPES

Village "Les 4 Saisons"***

Bienvenue dans la vallée "star" des Alpes du Sud ! Serre-Chevalier est l'un des tout premiers domaines skiables en France. Vue imprenable sur les massifs enneigés, espaces chaleureux et lumineux, votre village vacances "Les 4 Saisons" est exposé plein sud.



Serre-Chevalier / Le Grand Serre
Che

1 200 m - 2 800 m

Ski alpin : 250 km **23 29 35 13**
Snowpark : 4 Ski de fond : 10 km
Remontées mécaniques : 61



Profitez de vos vacances

Inclus : loisirs et animations

Du 20/12/2025 au 03/01/2026 et du 07/02/2026 au 07/03/2026

En journée : détente, forme et découvertes sont au programme de vos vacances ! Votre équipe Vacances passion vous propose des balades pour découvrir les curiosités locales, des jeux, mais aussi des séances toniques et "bien-être" (yoga, stretching). Gâteaux, pop-corn ou crêpes, un goûter gourmand et animé vous attend plusieurs fois dans la semaine.

En soirée : après des "jeux apéro" toujours très attendus et un délicieux dîner préparé par nos chefs, c'est l'avalanche d'animations ! Concert live, soirée dansante, "blind test" ou "méga loup garou", l'équipe Vacances passion se permet absolument tout pour des soirées mémorables.

Loisirs à thème Pack glisse 12/75 ans, Pack remontées mécaniques enfants 6/11 ans, Pack skis 12 ans et +.

Pour vos enfants

Inclus : du 21/12/2025 au 04/01/2026 et du 08/02/2026 au 08/03/2026

3 ans à 5 ans : ne sois pas timide et viens au club ! Tes gentils animateurs Vacances passion t'ont préparé plein d'activités trop rigolotes ! Tu vas faire des jeux, tu vas te déguiser, fabriquer, dessiner... Et pourquoi pas faire un beau bonhomme de neige avec tes copains ?

6 ans à 14 ans : viens t'éclater avec tes animateurs Vacances passion, tu vas adorer ! "Blind test", "bingo bonbons", "loup garou", des jeux dans la neige et plein d'autres surprises ! Viens rejoindre tous tes amis et profite d'une semaine de vacances juste géniale (clubs 6/10 ans et 11/14 ans).

15 ans à 17 ans : connais-tu la "cool zone" ? C'est un endroit trop sympa où tu vas pouvoir retrouver tes amis en journée et en soirée pour rire et partager. Et il y aura toujours ton animateur Vacances passion pas très loin pour te proposer une super activité !

Le coin des vacanciers

Bien-être

Espace Wellness & spa : sauna, hammam, spa hydromassant (inscription à la réception, réservé aux adultes). Massages californiens relaxants ou toniques avec participation et sur réservation.

Salon montagne, espaces de jeux jusqu'à 6 ans, salle de jeux, salle de ping-pong, lodge bar avec terrasse extérieure.

Profitez de vos repas

Profitez d'un moment de détente gourmande dans votre restaurant avec vue panoramique sur un magnifique paysage de montagnes. Laissez faire nos chefs qui vous proposeront des buffets variés du petit déjeuner au dîner avec les spécialités montagnardes que vous adorez.

Petit déjeuner de 7 h 30 jusqu'à 11 h (petit déjeuner complet de 7 h 30 à 9 h 30 au restaurant puis profitez du "flexi-morning", une formule petit déjeuner simplifiée mais toujours savoureuse disponible de 9 h 30 à 11 h). Possibilité de paniers-repas pour vos excursions de journée.

Plusieurs fois par semaine, un goûter gourmand et animé vous attendra au retour des pistes !

Un accueil pour tous

Pour garantir la meilleure accessibilité à l'ensemble de nos vacanciers, la majorité des équipements et infrastructures de votre village de Vacances permet la circulation et l'accès pour tous.



Profitez de notre région !

À voir pendant vos vacances : Briançon et ses fortifications Vauban, le Rocher blanc (site géologique extraordinaire), le patrimoine culturel des villages de Serre-Chevalier, les ateliers de filature, le musée du parc national des Écrins.

À faire pendant vos vacances : deval'Bob (luge ultra fun), le snooc (la glisse pour toute la famille), le fatbike (VTT spécial neige), l'escalade sur glace, balades en chiens de traîneau, snow scoot, les grands bains du Monétier... "Serre-Che" offre un large éventail d'activités pour découvrir la montagne autrement.





2 nuits
en formule
nuit + petit
déjeuner
à partir de
130€

♥ Profitez de votre hébergement

Toutes les chambres sont équipées d'une bouilloire, d'un sèche-cheveux et d'un distributeur de produit de toilette.

Les chambres sont réparties sur 2 étages avec ascenseur. Salle de bains, wc séparés. TV et Wi-Fi dans chaque chambre.

Prestation hôtelière incluant l'entretien quotidien, la fourniture du linge de toilette et du linge de nuit (draps).

Formule Flexipass

Chambre classique 2 pers. (12 m²) : 2 lits juxtaposables.

Chambre 3 pers. (16 m²) : 3 lits juxtaposables, salle de bains adaptée.

Chambre classique 4 pers. (16 m²) : 2 lits juxtaposables + alcôve avec 2 lits superposés.

Chambre supérieure 2 pers. (12 m²) : 2 lits juxtaposables. Balcon.

Chambre supérieure 4 pers. (21 m²) : 2 lits juxtaposables et coin nuit avec 2 lits superposés.

Chambre supérieure 3 pers. (16 m²) : 3 lits juxtaposables. Balcon.

Chambre supérieure 4 pers. (21 m²) : 2 lits juxtaposables et coin nuit avec 2 lits superposés. Balcon.

Chambre supérieure 5 pers. (26 m²) : 2 chambres communicantes (3 lits juxtaposables + 2 lits juxtaposables).

Services inclus : chaise bébé, linge de lit, linge de toilette, matériel bébé, parking, piscine, TV, Wi-Fi.

Services avec participation : laverie.



COUP DE POUCE

Offre "Réservez tôt" - 20 % de réduction : pour tout séjour de 7 nuits réservé avant le 31/10/2025.

Offre "Tribu" - 50 % de réduction : dès le 3^e enfant de moins de 18 ans pour 2 adultes inscrits sur un séjour de 7 nuits minimum.

Offre "Parent solo" - 25 % de réduction : sur les tarifs enfants (moins de 18 ans) pour tout séjour de 7 nuits minimum avec un seul adulte par réservation.

Offre "XXL" - 25 % de réduction : pour tout séjour de 2 semaines consécutives et plus.

Nous vous proposerons automatiquement l'offre la plus avantageuse pour vous. Certaines offres ne sont pas cumulables et ne s'appliquent pas aux options souscrites en supplément.

Flexipass

Réf. : 100 159 001

Prix par personne

Nuit + petit déjeuner

par nuit

20/12-28/12

28/12-04/01

07/02-08/02

par semaine

20/12-27/12

27/12-03/01

07/02-07/03

Demi-pension par nuit

Demi-pension semaine

Pension complète par nuit

Pension complète semaine

Possibilité d'arrivée à la carte.

Supplément chambre individuelle : 22 €/nuit (selon disponibilités).

Séjour de 2 nuits minimum. D'autres dates disponibles sur www.vacances-passion.org.

	Chambres classiques					Chambres supérieures				
	-3 ans	3/5 ans	6/11 ans	12/17 ans	18 ans et +	-3 ans	3/5 ans	6/11 ans	12/17 ans	18 ans et +
gratuit	30	50	61	65	gratuit	30	50	61	87	
gratuit	38	67	80	83	gratuit	38	67	80	105	
gratuit	54	98	117	123	gratuit	54	98	117	146	
gratuit	195	336	420	446	gratuit	195	336	420	589	
gratuit	247	447	543	563	gratuit	247	447	543	706	
gratuit	351	637	791	800	gratuit	351	637	761	949	
gratuit	9	12	14	18	gratuit	9	12	14	18	
gratuit	52	66	79	92	gratuit	52	66	79	92	
gratuit	17	20	25	31	gratuit	17	20	25	31	
gratuit	79	100	133	166	gratuit	79	100	133	166	

Le prix comprend : formule Flexipass : l'hébergement du 1^{er} jour 17 h au dernier jour 10 h, les repas suivant la formule choisie, les animations adultes et enfants selon les dates indiquées, le linge de lit et de toilette, l'entretien quotidien de la chambre, l'accès aux clubs enfants pour les miniséjours suivant disponibilités. Les suppléments réveillons pour les séjours en formule pension complète et demi-pension de 7 nuits minimum sont inclus.

Le prix ne comprend pas : formule Flexipass : les suppléments réveillons de Noël et/ou du Jour de l'an pour les séjours de moins de 7 nuits en demi-pension ou pension complète seront automatiquement appliqués (prix/réveillon/pers.) : 39 € pour les + de 12 ans et 22 € pour les 6/11 ans (gratuit pour les - de 6 ans), les suppléments réveillons de Noël et/ou du Jour de l'an sont disponibles en option pour les séjours nuit + petit déjeuner (prix/réveillon/pers.) de 39 € pour les + de 12 ans et 22 € pour les 6/11 ans, la taxe de séjour, les prestations et activités mentionnées avec participation.

☞ En supplément



Village "Le Cézallier"***

Laissez-vous envoûter par la beauté des paysages et la richesse de la faune et de la flore, votre village-club vous offrira nature, détente, mais aussi loisirs et découvertes !



✓ Profitez de vos vacances

Inclus : loisirs et animations

Du 18/10/2025 au 01/11/2025 et du 04/04/2026 au 03/05/2026

En journée : vacances d'automne et de printemps : des vacances qui bougent avec votre équipe Vacances passion ! Éveil musculaire, aquagym, tournois sportifs, mais aussi des randonnées en famille pour découvrir les merveilles du plateau du Cézallier, dont les plus beaux villages de France.

En soirée : rires et détente en soirée ! Votre équipe Vacances passion vous propose tout un éventail d'animations : soirée musicale, jeux, tournois nocturnes, spectacles...

Du 07/02/2026 au 07/03/2026

En journée : Profitez d'une expérience hivernale exceptionnelle avec notre programme spécial "semaine nordique" ! Chiens de traîneau, balades en raquette, journée trappeur, parc volcanique du Lemptégy, ascension en train au Puy-de-Dôme, barbecue dans la neige, brunch nordique et bien plus encore ! Programme disponible en option, consultez nous.

✓ Pour vos enfants

Inclus : du 18/10/2025 au 01/11/2025 et du 04/04/2026 au 03/05/2026

5 ans à 12 ans : "J'apprends à nager" ! Jette-toi à l'eau pendant les vacances scolaires d'automne et de printemps ! Profite de 5 séances de natation avec un maître-nageur pour apprendre à nager ou te perfectionner !

✓ Le coin des vacanciers

Espace aqualudique couvert et chauffé avec piscine surveillée de 340 m². Espace fitness avec appareils cardio-training. Boulodrome, terrain de volley.

Bar avec terrasse. Barbecues à disposition.

Tous les équipements sont accessibles aux personnes à mobilité réduite.

Bien-être

Stations de massage, canons à eau et lit bouillonnant, solarium. Espace détente avec hammam et sauna.

✓ Profitez de vos repas

Salle de restaurant et terrasse. Petit déjeuner de 8 h jusqu'à 11 h (petit déjeuner complet de 8 h à 9 h 30 au restaurant puis profitez du "flexi-morning", une formule petit déjeuner simplifiée mais toujours savoureuse disponible de 9 h 30 à 11 h) ! Possibilité de panier-repas pour vos excursions de journée.

Côté saveur

En buffet, à table, en brunch ou en pique-nique, les plats alliant saveurs et tradition sont mitonnés par notre chef et son équipe avec tout leur savoir-faire. Spécialités régionales comme la truffade ou l'aligot, mais aussi un tour du monde culinaire... Vente à emporter si vous êtes en formule location.

✓ Un accueil pour tous

Pour garantir la meilleure accessibilité à l'ensemble de nos vacanciers, la majorité des équipements et infrastructures de votre village-club permet la circulation et l'accès pour tous.



Profitez de notre région !

À voir pendant vos vacances : parc animalier du Cézallier (15 min à pied). Plateau du Cézallier (16 km) et ses lacs volcaniques et glaciaires. Volcans d'Auvergne. Descente de l'Allier en canoë ou rafting. Brioude et sa basilique. Issoire et son abbaye romane (22 km).

À faire pendant vos vacances en Auvergne : sentiers de randonnée et de VTT balisés. Terrains de tennis, de volley-ball et de football mis à disposition par la commune. Visite de fromageries. Stations de ski : Le Mont-Dore, Le Lioran, Super-Besse.





2 nuits
en formule
nuit + petit
déjeuner
à partir de
94€

♥ Profitez de votre hébergement

Formule Flexipass

Tous les hébergements Flexipass sont équipés d'une bouilloire, d'un sèche-cheveux et de distributeur de produit de toilette. En maisonnette : terrasse avec fauteuils de jardin, salle d'eau et toilettes séparées. En chambre hôtelière : salle d'eau et toilettes séparées. **Chambre 2 pers. (21 m²) PMR*** : 2 lits juxtaposables, grande salle d'eau, toilettes séparées et adaptées. **Chambre 2 pers. (15 m²)** : 2 lits juxtaposables. Salle d'eau et toilettes.

Chambre 4 pers. (26 à 30 m²) : chambre avec 2 lits juxtaposables et 2 lits superposés et salle d'eau avec wc séparés ; ou 2 chambres communicantes avec 2 lits juxtaposables et 1 salle d'eau avec chacune des wc séparés.

Chambre 4/5 pers. : 2 chambres communicantes, l'une avec 2 lits juxtaposables et 1 salle d'eau, l'autre avec 1 lit simple, 2 lits superposés et toilettes.

Maisonnette 2 pers. (19 m²) : 2 lits juxtaposables.

Maisonnette 4 pers. (29 m²) : coin salon avec 2 banquettes-lits simples BZ, chambre avec 2 lits juxtaposables, ou 2 chambres communicantes avec 2 lits juxtaposables chacune.

Formule location

En maisonnette : logement spacieux et confortable avec coin repas, kitchenette équipée (micro-ondes et lave-vaisselle) et TV. Terrasse avec salon de jardin.

Maisonnette 6 pers. (58 m²) : coin salon avec 2 banquettes-lits simples BZ, 2 chambres avec chacune 2 lits juxtaposables, 2 salles d'eau et 2 toilettes séparées.

Maisonnette 6 pers. PMR* (58 m²) : coin salon avec 2 banquettes-lits simples BZ, 2 chambres avec chacune 2 lits simples, 2 salles d'eau, 2 wc séparés (1 seul dans le gîte PMR).

Maisonnette 8 pers. (64 m²) : même descriptif que la maisonnette 6 pers. + coin cabine avec 2 lits superposés.

Maisonnette 8 pers. PMR* (64 m²) : même descriptif que la maisonnette 6 pers. + coin cabine avec 2 lits superposés (salle d'eau adaptée).

* Accessible aux pers. à mobilité réduite.

Services inclus : chaise bébé, lave-vaisselle, linge de lit en pension complète/demi-pension, linge de toilette en pension complète/demi-pension, matériel bébé, parking, piscine couverte, spa/bien-être, TV, Wi-Fi.

Services avec participation : formule confort +, formule VIP en location, formule VIP en pension complète/demi-pension, laverie, linge de lit en location, linge de toilette en location.



COUP DE POUCE

Offre "Réservez tôt" hiver, 10 % de réduction : pour tout séjour de 7 nuits minimum entre le 07/02 et le 07/03/2026 réservé avant le 31/10/2025 (offre "CSE partenaire" cumulable).

Offre "Réservez tôt" printemps : - 10 % de réduction pour tout séjour de 7 nuits minimum entre le 04/04 et le 03/05/2026 réservé avant le 31/01/2026 (offre "CSE partenaire" cumulable).

Offre "Tribu", 50 % de réduction : dès le 3^e enfant de moins de 18 ans, pour 2 adultes inscrits sur un séjour de 7 nuits minimum en formule "Flexipass".

Offre "Parent solo", 25 % de réduction : sur les tarifs enfants (moins de 18 ans) pour tout séjour de 7 nuits minimum avec un seul adulte par réservation en formule "Flexipass".

Offre "XXL", 25 % de réduction : pour tout séjour de 2 semaines consécutives et plus.

Nous vous proposerons automatiquement l'offre la plus avantageuse pour vous ! Certaines offres ne sont pas cumulables et ne s'appliquent pas aux options souscrites en supplément.

Flexipass

Réf. : 100 156 002

Prix par personne

Nuit + petit déjeuner

par nuit

18/10-02/11

07/02-08/03

04/04-03/05

par semaine

18/10-01/11

07/02-07/03

04/04-02/05

Demi-pension par nuit

Demi-pension semaine

Pension complète par nuit

Pension complète semaine

Possibilité d'arrivée à la carte.

Supplément chambre individuelle : 22 €/nuit (sous réserve de disponibilités).

Séjour de 2 nuits minimum. D'autres dates disponibles sur www.vacances-passion.org.

	Chambres hôtelières					Maisonnettes hôtelières				
	- 3 ans	3/5 ans	6/11 ans	12/17 ans	18 ans et +	- 3 ans	3/5 ans	6/11 ans	12/17 ans	18 ans et +
gratuit	gratuit	30	38	47	gratuit	gratuit	32	44	51	
gratuit	gratuit	31	40	48	gratuit	gratuit	33	45	53	
gratuit	gratuit	31	40	48	gratuit	gratuit	33	45	53	
gratuit	gratuit	195	247	306	gratuit	gratuit	208	286	332	
gratuit	gratuit	202	260	312	gratuit	gratuit	215	293	345	
gratuit	gratuit	202	260	312	gratuit	gratuit	221	306	403	
gratuit	9	12	14	18	gratuit	9	12	14	18	
gratuit	52	66	79	92	gratuit	52	66	79	92	
gratuit	17	20	25	31	gratuit	17	20	25	31	
gratuit	79	100	133	166	gratuit	79	100	133	166	

Location

Réf. : 100 156 001

Prix par location

par nuit

18/10-02/11

07/02-08/03

04/04-03/05

par semaine

18/10-01/11

07/02-07/03

04/04-02/05

Possibilité d'arrivée à la carte.

* Accessible aux personnes à mobilité réduite.

Supplément "programme semaine nordique" 3/5 ans : 129 € ; 6/11 ans : 219 € ;

12 ans et + : 279 € (programme complet sur www.vacances-passion.org).

Séjour de 2 nuits minimum. D'autres dates disponibles sur www.vacances-passion.org.

Maisonnette 6 pers.	Maisonnette 6 pers. PMR*	Maisonnette 8 pers.	Maisonnette 8 pers. PMR*
69	69	86	86
79	79	102	102
79	79	102	102
449	449	559	559
514	514	663	663
514	514	663	663

Animaux acceptés : 49 €/animal/semaine.

Le prix comprend : formule Flexipass : l'hébergement du 1^{er} jour 17 h au dernier jour 10 h, les repas (petit déjeuner, déjeuner et dîner suivant la formule choisie) du 1^{er} jour dîner au dernier jour petit déjeuner, le vin aux repas, le linge de lit et de toilette, le ménage de fin de séjour (sauf coin cuisine), les activités et animations selon les dates indiquées. Location : l'hébergement charges incluses du 1^{er} jour 17 h au dernier jour 10 h, les animations adultes et enfants aux dates indiquées.

Le prix ne comprend pas : formule Flexipass : la taxe de séjour, les services et activités mentionnés avec participation. Supplément "programme semaine nordique" 3/5 ans : 129 € ; 6/11 ans : 219 € ; 12 ans et + : 279 € (programme complet sur www.vacances-passion.org). Location : la caution de 250 €, la taxe de séjour, le ménage de fin de séjour, le linge de lit et de toilette, les services et activités mentionnés avec participation. Le programme "semaine nordique" en formule location pour les vacances de février (disponible en option).

En supplément



BOLQUÈRE/FONT-ROMEÜ - PYRÉNÉES-ORIENTALES

Village "Le chalet du Ticou"★★

Le chalet du Ticou offre un cadre chaleureux et authentique à 2 km de la station. Il dispose de 36 chambres de 2 à 4 personnes, d'une cuisine locale et familiale, et propose des soirées au coin du feu avec jeux en bois et musique.



Font-Romeu / Pyrénées 2 000

1 650 m - 2 213 m

Ski alpin : 43 km 15 10 7 9
Snowpark : 1 Ski de fond : 111 km
Remontées mécaniques : 23



✔ Profitez de vos vacances

Inclus : loisirs et animations

Du 26/12/2025 au 04/01/2026 et du 05/01/2026 au 29/03/2026

En journée : animation incluse les week-ends entre le 05/01 et le 29/03/2026.

En soirée : soirées dansantes tous les samedis soir. Animations durant la semaine du Nouvel An. Réveillon dansant avec groupe en live pour le Nouvel An.

Loisirs à thème 🎮 Trappeurs des neiges, Raquettes à neige

✔ Le coin des vacanciers

Espace convivial avec coin cheminée, bar, espace de jeux et coin lecture.

✔ Profitez de vos repas

Patrick, le cuisinier du chalet, saura réveiller vos papilles avec ces bons petits plats catalans dont il a le secret, et sera aussi aux petits soins pour proposer des menus adaptés.

Dîner de fête le 31 décembre et brunch montagnard le 1^{er} janvier.

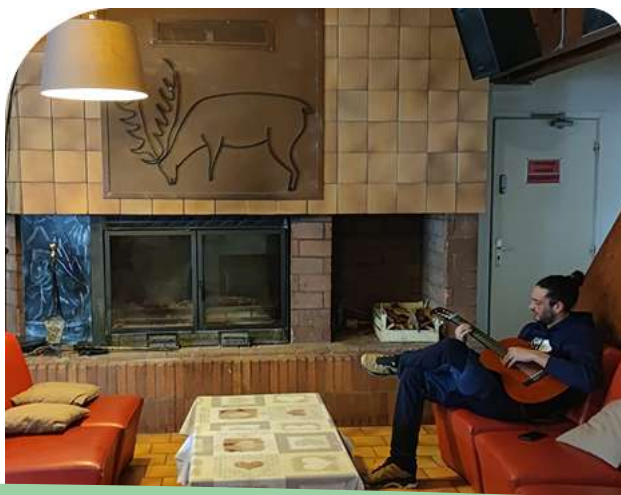

Profitez de notre région !

À voir pendant vos vacances : la station de Font-Romeu/Pyrénées 2000, les stations de ski catalanes, espace Cambre d'Aze, Les Angles... la cité fortifiée de Mont-Louis et son four solaire, les grottes de Fontrabieuse, l'enclave espagnole de Llívia, le parc animalier des Angles.

À faire pendant vos vacances : les canyons d'eau chaude, les bains d'eau chaude sulfureuse de Saint-Thomas, la ferme pédagogique, le pittoresque petit train jaune, une balade en raquettes dans le site classé des Bouillouses, l'Andorre à proximité pour les emplettes !





2 nuits
en formule
hôtelière
à partir de
186€

✔ Profitez de votre hébergement

Tous les logements disposent de sanitaires complets et de rangements. Ils sont répartis sur deux niveaux.

Formule hôtelière

Chambre 2 pers. (15 m² environ) : 2 lits simples.

Chambre 3/4 pers. (16 m² environ) : espace parents avec 2 lits simples, coin cabine enfants avec 2 lits superposés.

Chambres communicantes 4/8 pers. (32 m² environ) : 2 chambres de 2/4 pers. communiquant par un hall d'entrée privatif.

Services inclus : chaise bébé, linge de lit, linge de toilette, navette pistes, parking, Wi-Fi dans les parties communes.

Formule hôtelière

Réf. : 46 001 001	Chambre 2 pers.	Chambre 2/4 pers.	Chambre 4/8 pers.
Prix par chambre par nuit*			
28/12-04/01	114	128	170
05/01-06/02	93	104	145
07/02-15/02	93	104	-
09/03-29/03	93	104	145

* Séjours de 2 nuits minimum.

Janvier à mars : ouvert uniquement les week-ends.

Supplément demi-pension, dîner en option : 22 €/adulte ; 11 €/enfant (- 12 ans).

Supplément dîner obligatoire pour le Nouvel An : 140 €/adulte ; 40 €/enfant (6-11 ans) ; 15 €/enfant (3-5 ans).



Le prix comprend : l'hébergement à la nuit, le petit déjeuner, la fourniture des draps et du linge de toilette.

Le prix ne comprend pas : les déjeuners (sous forme de panier-repas uniquement), en supplément au séjour ou à commander la veille à l'accueil, les dîners (supplément du réveillon du Nouvel An obligatoire), les animations en journée en option (randonnée raquettes, cours de ski...), la location du matériel (skis, raquettes), les forfaits remontées mécaniques, la taxe de séjour. Le supplément chambre individuelle : + 22 €/personne/nuit ; + 154 €/personne/sejour.

🔵 = En supplément



Village "L'Estibère"***

Aux portes de l'Espagne et du parc national des Pyrénées, profitez de vacances au ski au cœur de paysages majestueux. Votre village de vacances est situé dans le village typique de Vielle-Aure, à deux pas du village très animé de Saint-Lary.

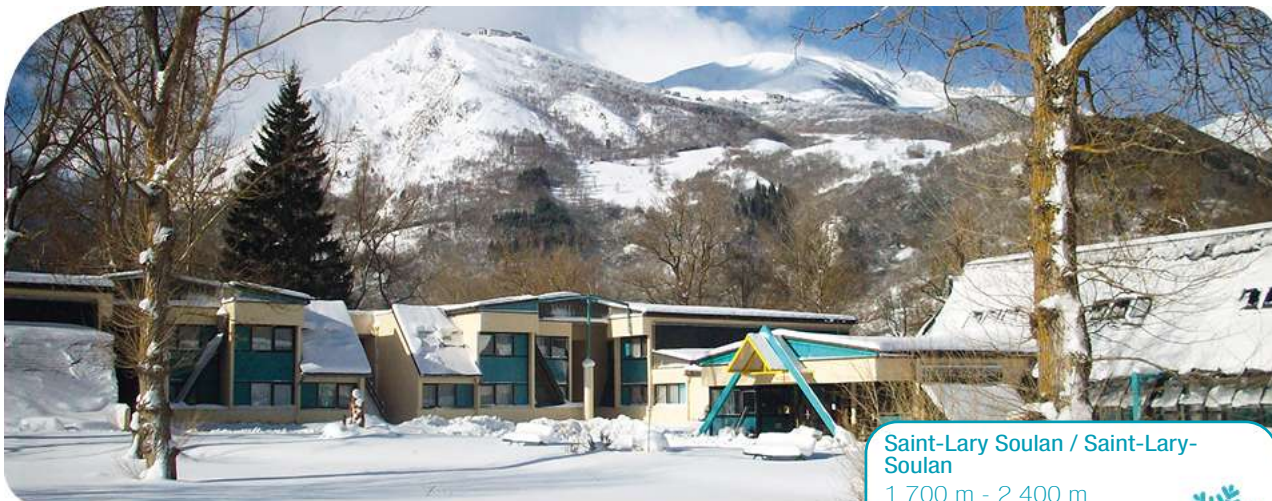

Saint-Lary Soulan / Saint-Lary-Soulan

1 700 m - 2 400 m

Ski alpin : 100 km **7 26 15 11**

Snowpark : 3

Remontées mécaniques : 26



Profitez de vos vacances

Inclus : loisirs et animations

Du 20/12/2025 au 03/01/2026 et du 07/02/2026 au 07/03/2026

En journée : l'équipe Vacances passion vous propose des navettes privées qui vous déposeront au pied des pistes de Piau Engaly (sauf samedi et Jour de l'an). Ski en liberté sur le domaine de Saint-Lary-Soulan. Grand air pur et évasion pour les non-skieurs également. Balades dans les villages et les marchés de Vielle-Aure ou d'Arreau avec découverte de la vie montagnarde.

En soirée : votre équipe Vacances passion rythme vos soirées ! Tous les soirs, retrouvez-la pour des jeux (blind test, quiz...), soirée dansante, karaoké... Des animations variées et conviviales pour toute la famille.

Pour vos enfants

Inclus : du 20/12/2025 au 03/01/2026 et du 07/02/2026 au 07/03/2026

3 ans à 5 ans et 6 ans à 11 ans : un programme complet avec, chaque semaine, des balades et des jeux dans la neige, des loisirs créatifs, des quiz, des découvertes locales... 5 demi-journées du dimanche au vendredi + 1 journée continue.

12 ans à 17 ans : nombreuses activités et ski en liberté avec les animateurs, une "cool zone" est à leur disposition pour se retrouver.

Le coin des vacanciers

Bar, salon TV, salles d'animation, bibliothèque, jeux de société.

Bien-être

Espace détente avec sauna, bain à bulles et espace de repos avec vue sur les montagnes (1 accès gratuit sur réservation).



Profitez de vos repas

Profitez pleinement de vos vacances, nos chefs s'occupent de tout !

Petit déjeuner sous forme de buffet, déjeuner et dîner servis à table ou en buffet. Vous découvrirez une restauration variée et soignée laissant la part belle aux spécialités pyrénéennes.

Petit déjeuner buffet de 7 h 30 jusqu'à 11 h (petit déjeuner complet de 7 h 30 à 9 h 30 au restaurant puis profitez du "flexi-morning", une formule petit déjeuner simplifiée mais toujours savoureuse disponible de 9 h 30 à 11 h).

Possibilité de commander des paniers-repas pour vos aventures à la journée.

Un accueil pour tous

Pour garantir la meilleure accessibilité à tous nos vacanciers, l'ensemble des équipements et infrastructures de votre village-club permet la circulation et l'accès pour tous.



Profitez de notre région !

À voir pendant vos vacances dans les Pyrénées : la vallée du Louron, les grottes, Luchon, Lourdes, le pic du Midi...

À faire pendant vos vacances : sorties en raquettes, patinoire, cinéma, remise en forme aux thermes de Saint-Lary... Profitez également de toutes les animations de la station !





2 nuits
en formule
nuit + petit
déjeuner
à partir de
102€

✔ Profitez de votre hébergement

Tous les hébergements (59 chambres) sont équipés de sanitaires complets, d'une TV, d'une bouilloire, d'un sèche-cheveux et d'un distributeur de produit de toilette.

Formule Flexipass

Chambre 2 pers. (13 m²) : 2 lits juxtaposables.

Chambre 3/4 pers. (20 m²) : chambre avec 2 lits juxtaposables, coin cabine séparé par une porte avec 2 lits superposés, wc séparés.

Chambre 3/5 pers. PMR* (30 m²) : 2 lits juxtaposables, chambre avec 2 lits superposés et 1 lit simple.

* Accessible aux pers. à mobilité réduite.

Services inclus : linge de lit, linge de toilette, matériel bébé, parking, TV, Wi-Fi dans les parties communes.

Services avec participation : formule VIP en pension complète/demi-pension, laverie.



COUP DE POUCE

Offre "Réservez tôt" - 10 % de réduction : pour tout séjour de 7 nuits minimum réservé avant le 31/10/2025 (offre "CSE partenaire" cumulable).

Offre "Tribu" - 25 % de réduction : dès le 3^e enfant pour 2 adultes inscrits sur un séjour de 7 nuits minimum en formule "Flexipass".

Offre "Parent solo" - 25 % de réduction : sur les tarifs enfants (moins de 18 ans) pour tout séjour de 7 nuits minimum en formule Flexipass avec un seul adulte par réservation.

Offre "XXL" - 25 % de réduction : pour tout séjour de 2 semaines consécutives et plus.

Choisissez parmi ces offres celle qui vous convient le mieux ! Certaines offres ne sont pas cumulables et ne s'appliquent pas aux options souscrites en supplément.



Flexipass

Réf. : 100 162 002

Prix par personne

Nuit + petit déjeuner

par nuit

20/12-28/12 gratuit 20 32 40 51

29/12-04/01 gratuit 23 35 47 55

07/02-08/03 gratuit 26 40 55 65

par semaine

20/12-27/12 gratuit 130 219 283 355

27/12-03/01 gratuit 150 239 329 381

07/02-07/03 gratuit 169 260 358 423

Demi-pension par nuit gratuit 9 12 14 18

Demi-pension semaine gratuit 52 66 79 92

Pension complète par nuit gratuit 17 20 25 31

Pension complète semaine gratuit 79 100 133 166

Possibilité d'arrivée à la carte.

Supplément chambre individuelle : 22 €/nuit (selon disponibilités).

Chambre individuelle sans supplément pour un séjour de 7 nuits minimum (selon disponibilités).

Séjour de 2 nuits minimum. D'autres dates sont disponibles sur www.vacances-passion.org.

Animaux acceptés : 49 €/animal/semaine.

Le prix comprend : formule Flexipass : l'hébergement du 1^{er} jour 17 h au dernier jour 10 h, les repas (petit déjeuner, déjeuner et dîner suivant la formule choisie) du 1^{er} jour dîner au dernier jour petit déjeuner, le vin aux repas, le linge de lit et de toilette, le ménage de fin de séjour, l'accès aux équipements de loisirs et les animations proposées selon les dates indiquées. Les suppléments réveillons pour les formules pension complète et demi-pension de 7 nuits minimum sont inclus. Une navette privative quotidienne A/R pour le domaine de Piau Engaly (du dimanche au vendredi).

Le prix ne comprend pas : formule Flexipass : les suppléments réveillons de Noël et/ou du Jour de l'an pour les séjours de moins de 7 nuits en demi-pension ou pension complète seront automatiquement appliqués (prix/réveil/ pers.) : 39 € pour les + de 12 ans et 22 € pour les 6/11 ans (gratuit pour les - de 6 ans, les suppléments réveillons de Noël et/ou du Jour de l'an sont disponibles en option pour les séjours nuit + petit déjeuner (prix/réveil/pers.) de 39 € pour les + de 12 ans et 22 € pour les 6/11 ans, la taxe de séjour, les prestations et activités mentionnées avec participation.

En supplément





Fun et
partage



EU Ecolabel :
FR/051/506



LE LAVANDOU - VAR

Village "La Grande Bastide" ★★★

2 nuits
en location
à partir de
126€

Face aux îles d'Or et au parc national de Port-Cros, la station vitaminée du Lavandou abrite de multiples trésors. Découvrez des paysages de rêve, entre criques et plages de sable fin, vignes, coteaux fleuris et massif des Maures. Joli village vacances familial niché au cœur d'un jardin arboré de 1,8 ha, "La Grande Bastide" bénéficie d'une situation idéale.



Profitez de vos vacances

Inclus : loisirs et animations

Du 18/10/2025 au 01/11/2025

En journée : votre équipe vous prépare un programme d'animations et d'activités à vivre en famille avec des rendez-vous sportifs, des jeux, des tournois, mais aussi des balades de découvertes locales...

En soirée : vous pourrez danser, chanter ou encore jouer et bien plus encore !

Loisirs à thème Baptême de plongée, Plongée - stage d'initiation niveau 1

Le coin des vacanciers

Espace bar. Court de tennis, terrain de volley, boulodrome (éclairé jusqu'à 23 h), tables de ping-pong, prêt de matériel (raquettes, ballon, boules de pétanque). Bibliothèque et jeux de société. Salle d'animation et de spectacle climatisée et sonorisée.

Bien-être

Salle dédiée à la réflexologie plantaire et au yoga (avec participation).

Un accueil pour tous

Pour garantir la meilleure accessibilité à l'ensemble de nos vacanciers, la majorité des équipements et infrastructures de votre village-club permet la circulation et l'accès pour tous. Votre village de vacances a obtenu les 4 labels "Tourisme et Handicap".

Profitez de votre hébergement

Votre appartement dispose d'une kitchenette équipée (grand frigo, lave-vaisselle et plaque vitrocéramique), TV, ventilateur. Possibilité de logements PMR* avec salle de bains et wc adaptés.

Formule location

2 pièces 3, 4 ou 5 pers. (24 m² environ) : séjour avec 1 banquette-lit double et 1 banquette-lit simple. Chambre avec 1 lit simple et 1 lit haut rabattable. Salle d'eau et wc séparés. Les logements en location disposent d'une kitchenette équipée (grand frigo, lave-vaisselle et plaque vitrocéramique). Possibilité de logements PMR* avec cuisine et wc adaptés. TV.

2 pièces 4 pers. PMR* (24 m² environ) : séjour avec 1 banquette-lit double et 1 banquette-lit simple. Chambre avec 1 lit simple et 1 lit haut rabattable. Salle d'eau et wc séparés.

2 pièces 5 pers. (24 m² environ) : séjour avec 1 banquette-lit double et 1 banquette-lit simple. Chambre avec 1 lit simple et 1 lit haut rabattable. Salle d'eau et wc séparés.

* Accessible aux pers. à mobilité réduite.

Services inclus : chaise bébé, lave-vaisselle, matériel bébé, parking, TV, Wi-Fi dans les parties communes. aire de jeux pour enfants.

Services avec participation : formule confort +, formule VIP en location, laverie, linge de lit en location, linge de toilette en location.



Location

Réf. : 100 153 001	2 pièces	2 pièces	2 pièces
Prix par location	4 pers.	4 pers. PMR*	5 pers.
par nuit			
18/10-02/11	63	63	67
par semaine			
18/10-01/11	410	410	436

Possibilité d'arrivée à la carte.

Séjour de 2 nuits minimum.

Animaux acceptés : 49 €/animal/semaine.

Le prix comprend : location : l'hébergement (charges incluses) du 1^{er} jour 17 h au dernier jour 10 h, la location du linge de lit et de toilette pour un séjour de 7 nuits minimum, les animations adultes et enfants selon les dates indiquées.

Le prix ne comprend pas : location : la caution de 250 €, les repas, la location du linge de lit et de toilette pour un séjour de moins de 7 nuits, le ménage de fin de séjour, les services et activités mentionnés avec participation, la taxe de séjour.

G = En supplément



COUP DE POUCE

Offre "XXL", 25 % de réduction : pour tout séjour de 2 semaines consécutives et plus.

Ces offres ne sont pas toutes cumulables et ne s'appliquent pas aux options souscrites en supplément. Découvrez tous nos "coups de pouce" sur www.vacances-passion.org.



Profitez de notre région !

À voir pendant vos vacances : les 12 plages du Lavandou, le vieux village de Bormes-les-Mimosas, les îles d'Or : Port-Cros, l'île du Levant, Porquerolles, Saint-Tropez, Hyères, Cavalaire-sur-Mer...

À faire pendant vos vacances : découverte des îles en bateau. Balades au départ du Lavandou : les balcons de Cavalière, le chemin des Peintres, le sentier du littoral (à pied ou à vélo)... Base de loisirs du "Grand Jardin". Clubs de plongée et écoles de voile, ski nautique, kayak de mer, "Big Mama", catamaran...



Détente
et sérénité



LE PRADET - VAR

Village "La Bayette"

2 nuits
en location
à partir de
126€

À mi-chemin entre Toulon et Hyères, aux portes de la presqu'île de Giens, découvrez Le Pradet et tous les trésors du Grand Sud. Le village "La Bayette" est niché au cœur d'un parc naturel de 16 ha sur une colline de pins maritimes et de chênes-lièges typiques du Var. Parcourez criques, plages et visitez la Provence !

Profitez de vos vacances

Inclus : loisirs et animations
Du 18/10/2025 au 01/11/2025

En journée : votre équipe Vacances passion vous propose des activités à vivre en famille : des rendez-vous sportifs ou toniques, des balades de découvertes locales, des jeux, etc.

En soirée : votre équipe Vacances passion vous attend aussi en soirée. Des quiz, des blind tests, soirée dansante ou soirée ciné... Détente, rires et découvertes sont au rendez-vous. Bonne soirée à "La Bayette" !

Le coin des vacanciers

Boulodrome, tennis, aire de jeux pour enfants, bibliothèque. Terrain de pickleball, city stade.

Un accueil pour tous

Pour garantir la meilleure accessibilité à l'ensemble de nos vacanciers, la majorité des équipements et infrastructures de votre village-club permet la circulation et l'accès pour tous.



COUP DE POUCE

Offre séjour XXL, 25 % de réduction : pour tout séjour de 2 semaines consécutives et plus.

Ces offres ne sont pas toutes cumulables et ne s'appliquent pas aux options souscrites en supplément.

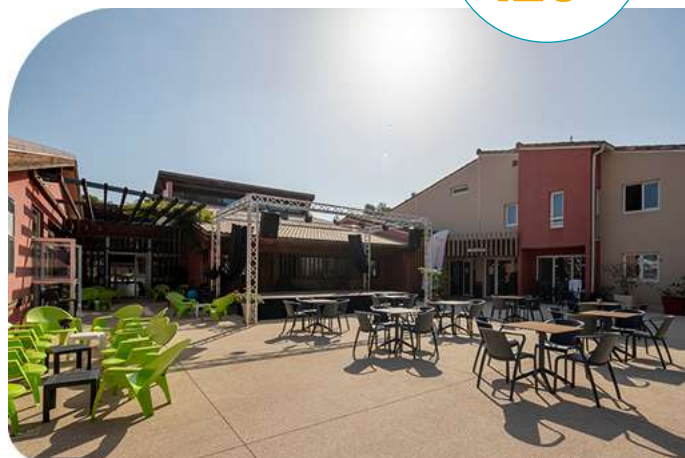

Profitez de votre hébergement

Appartements rénovés avec kitchenette équipée, lave-vaisselle, sanitaires complets, TV. Terrasse ou balcon avec salon de jardin. Chalets avec coin cuisine équipé, sanitaires complets, terrasse couverte et salon de jardin. Mobile homes avec coin cuisine équipé et sanitaires complets. Terrasse couverte avec mobilier de jardin.

Formule location

2 pièces 2/4 pers. (27 m²) : coin salon avec 1 banquette-lit gigogne, chambre avec 2 lits simples juxtaposables ou 1 lit double.
2 pièces 2/4 pers. (27 m²) : coin salon avec 1 banquette-lit gigogne, chambre avec 2 lits simples juxtaposables ou 1 lit double. Salle de bains adaptée.
3 pièces 4/5 pers. (33 m²) : coin salon, chambre avec 1 lit double, chambre avec 2 lits superposés et 1 lit simple.
4 pièces 6/7 pers. (40 m²) : coin salon, chambre avec 1 lit double, chambre avec 2 lits simples, chambre avec 2 lits superposés et 1 lit simple.
Chalet 3 pièces 4 pers. PMR* (27 m²) : chambre avec 1 lit double, chambre avec 2 lits superposés.
Chalet 3 pièces 5/7 pers. (30 m²) : séjour avec 1 banquette-lit double, chambre avec 1 lit double, chambre avec 1 lit simple + 2 lits superposés.
Chalet 4 pièces 6/8 pers. (35 m² environ) : séjour avec 1 banquette-lit simple, chambre avec 1 lit double, chambre avec 2 lits superposés, chambre avec 1 lit simple + 2 lits superposés.

* Accessible aux pers. à mobilité réduite.

Services inclus : matériel bébé, parking, TV, Wi-Fi dans les parties communes.

Services avec participation : formule confort +, formule VIP en location, laverie, linge de lit en location, linge de toilette en location, restaurant pour formule location.

Location

Réf. : 100 160 001
Prix par location

par nuit

18/10-02/11

par semaine

18/10-01/11

Possibilité d'arrivée à la carte.

La formule "VIP" n'est pas disponible pour un hébergement en chalet. Séjours de 2 nuits minimum. D'autres dates disponibles sur www.vacances-passion.org.

Animaux acceptés : 49 €/animal/semaine.

Le prix comprend : la location (charges incluses) du 1^{er} jour 17 h au dernier jour 10 h, la location du linge de lit et de toilette pour 7 nuits minimum, les animations adultes et enfants selon les dates indiquées, la TV dans les appartements.

Le prix ne comprend pas : le linge de lit et de toilette pour les séjours de moins de 7 nuits, la taxe de séjour, la caution de 250 €, le ménage de fin de séjour, les activités et services mentionnés avec participation.



	2 pièces 4 pers.	2 pièces 4 pers. PMR*	3 pièces 5 pers.	4 pièces 7 pers.	Chalet 4 pers. PMR*	Chalet 7 pers.	Chalet 8 pers.
18/10-02/11	63	63	68	71	73	87	90
18/10-01/11	410	410	442	462	475	566	585



Profitez de notre région !

À voir pendant vos vacances en Provence : Toulon, les îles de Porquerolles, de Port-Cros et du Levant, Hyères, Bormes-les-Mimosas, Le Lavandou, Saint-Tropez, Aubagne, les calanques de Cassis, le massif de la Sainte-Baume, les Maures, les gorges du Verdon...

À faire pendant vos vacances : sports nautiques (voile, planche à voile, plongée sous-marine, sorties en mer), randonnées pédestres, vélo, golf, équitation. Commerces et marchés provençaux.



Fun et
partage



SAINT-RAPHAËL - VAR

"Les Genévriers" ★★★

7 nuits
en location
à partir de
430€

Vos vacances sur la Côte d'Azur, c'est bien sûr le soleil, la mer, les paysages enchanteurs et les mimosas..., mais aussi les marchés bigarrés, les carnivals, les parfums et les petits villages. À l'extrémité du golfe de Fréjus, Saint-Raphaël offre 36 km de littoral abritant criques et calanques, entre le massif de l'Estérel et la Méditerranée.



♥ Le coin des vacanciers

Bar, bibliothèque, salon TV. Court de tennis, terrain de pétanque, table de ping-pong, baby-foot. Prêt de matériel (raquettes et balles de tennis, raquettes de ping-pong, boules de pétanque...).

♥ Profitez de votre hébergement

Tous les logements disposent d'un coin cuisine équipé (plaques électriques, réfrigérateur-congélateur, four micro-ondes, lave-vaisselle). TV.

Formule location

2 pièces 4 pers. (35 m² environ) : séjour équipé de 2 lits simples, chambre avec 1 lit double, salle d'eau avec douche, wc séparés.

Gîte 4 pers. (35 m² environ) : chambre avec 1 lit double, chambre avec 2 lits simples, 2 salles d'eau avec douche, wc séparés. Terrasse avec salon de jardin et store électrique.

Gîte 6 pers. (42 m² environ) : chambre avec 1 lit double, chambre avec 2 lits simples, mezzanine avec 2 lits simples, 2 salles de douches, 2 wc séparés. Terrasse avec salon de jardin et store électrique.

Deux gîtes sont spécialement équipés pour les pers. à mobilité réduite (accueil d'une seule personne en fauteuil électrique ou deux personnes en fauteuil roulant par gîte).

Services inclus : matériel bébé, parking, TV, Wi-Fi dans les parties communes, aire de jeux pour enfants, bibliothèque, court de tennis, local à vélo, salle de jeux, table de ping-pong.

Services avec participation : laverie, linge de toilette.



Location

Réf. : 74 015 001	2 pièces	Gîte 4 pers.	Gîte 6 pers.
Prix par location	4 pers.		
par semaine			
18/10-01/11	570	640	680
07/02-07/03	430	470	520
07/03-03/04	452	495	560

Possibilité d'arrivée à la carte.

Le prix comprend : la location (charges incluses) du 1^{er} jour 17 h au dernier jour 10 h, le linge de lit.

Le prix ne comprend pas : la caution de 190 € à verser à l'arrivée et restituée le jour du départ après état des lieux, la taxe de séjour, le linge de toilette, le ménage en fin de séjour, les activités et services mentionnés avec participation.



Profitez de notre région !

À voir pendant vos vacances à Saint-Raphaël : fréjus, les calanques de l'Estérel, la corniche d'Or. Les 3 villages provençaux incontournables : Cogolin, Ramatuelle et Gassin. Le golfe de Saint-Tropez en bateau, Port Grimaud, le massif de l'Estérel. Cannes et les îles de Lérins, l'île de Porquerolles, Monaco (aquarium, jardins exotiques).

À faire pendant vos vacances : baignade en mer, activités nautiques (voile, catamaran, kayak de mer, ski nautique), excursions en mer. Pour les plus sportifs : randonnées dans le massif des Maures, stage d'initiation à la plongée ou randonnée palmée. Pêche en mer.



Fun et
partage



LÉON - LANDES

Village "Les Genêts"

2 nuits
en location
à partir de
140€

La forêt de pins, les grands lacs d'eau douce, la côte sauvage et bien sûr la magie de l'océan ! Le village vacances se situe au cœur d'un vaste domaine en pleine nature à 6 km de l'océan, entouré de la forêt et d'étangs typiques des Landes.

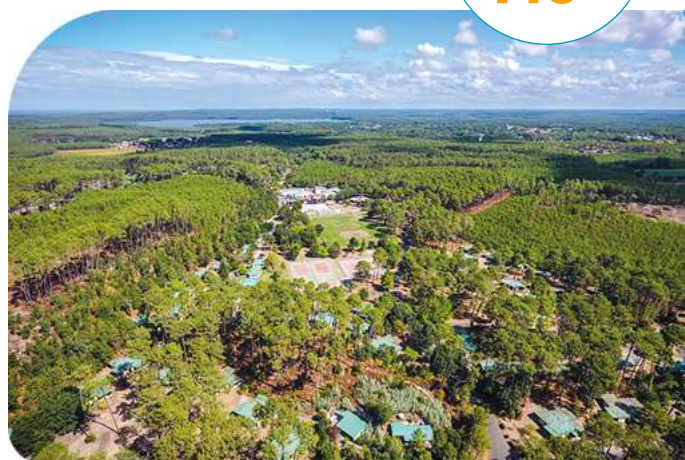

Le coin des vacanciers

5 bassins chauffés dont un avec toboggan, une pataugeoire et un bassin de 25 m pour les nageurs avec sa nouvelle couverture, zone ludique pour les enfants et bain à bulles.

City stade, volley-ball, football, basket-ball, tennis, practice de golf, boulodrome, ping-pong, jeux pour enfants. Espace fitness. Piste cyclable de 50 km. Bibliothèque, salon TV. Bar.

Avec participation : minigolf, courts de tennis, cours de natation et discothèque.

Profitez de vos repas

Pendant les vacances scolaires, le bar restaurant pizzeria "la Pinède" et sa carte variée vous accueillent pour un déjeuner ou un dîner en terrasse !

Un accueil pour tous

Pour garantir la meilleure accessibilité à l'ensemble de nos vacanciers, la majorité des équipements et infrastructures de votre village-club permet la circulation et l'accès pour tous.



COUP DE POUCE

Offre "XXL", 25 % de réduction : pour tout séjour de 2 semaines consécutives et plus.

Ces offres ne sont pas toutes cumulables et ne s'appliquent pas aux options souscrites en supplément. Découvrez tous nos "coups de pouce" sur www.vacances-passion.org.

Profitez de votre hébergement

Maisonnettes rénovées de plain-pied, disposant d'un coin cuisine, d'un lave-vaisselle et de sanitaires complets. Terrasse ombragée avec salon de jardin.

Formule location

3 pièces 4 pers. (26 m²) : chambre avec 1 lit double, chambre avec 2 lits superposés ou gigognes.

4 pièces 6 pers. (35 m²) : chambre avec 1 lit double, chambre avec 2 lits superposés, chambre avec 2 lits simples.

4 pièces 6 pers. PMR* (51 m²) : chambre avec 1 lit double, 2 chambres avec 2 lits simples juxtaposables.

* Accessible aux pers. à mobilité réduite.

Services inclus : chaise bébé, lave-vaisselle, matériel bébé, parking, TV, Wi-Fi dans les parties communes, aire de jeux pour enfants, boulodrome, espace fitness, piscine chauffée, salle de jeux, salle de sport, solarium, table de ping-pong, terrain de sport

Services avec participation : formule confort +, formule VIP en location, laverie, linge de lit en location, linge de toilette en location, location de vélo, restaurant pour formule location, court de tennis, minigolf



Location

Réf. : 100 174 001	Maisonnette 3 pièces 4 pers.	Maisonnette 4 pièces 6 pers.	Maisonnette 4 pièces 6 pers. PMR*
Prix par location par nuit			
18/10-02/11	70	73	73
par semaine			
18/10-01/11	455	475	475

Possibilité d'arrivée à la carte.

Séjour de 2 nuits minimum.
D'autres dates disponibles sur www.vacances-passion.org.

Animaux acceptés : 49 €/animal/semaine.

Le prix comprend : l'hébergement (charges incluses) du 1^{er} jour 17 h au dernier jour 10 h, le linge de lit et de toilette pour un séjour de 7 nuits minimum, certaines animations/activités adultes et enfants selon les dates indiquées, la TV.

Le prix ne comprend pas : la restauration, le linge de lit et de toilette pour un séjour de moins de 7 nuits (disponible en option), la taxe de séjour, la caution de 250 €, le ménage de fin de séjour (disponible en option), les services et activités mentionnés avec participation.



Profitez de notre région !

À voir pendant vos vacances dans les Landes : les lacs (Léon à 4 km, Soustons à 18 km), les courses landaises, la côte basque, le courant d'Huchet et ses réserves naturelles, Dax et son thermalisme, l'Espagne (à 1 h 30 par l'autoroute).

À faire pendant vos vacances : équitation, paintball, canoë-kayak, voile, planche à voile, paddle, quad, rafting et école de surf.



Fun et
partage



EU Ecolabel :
FR/051/522



GOUVILLE-SUR-MER - MANCHE

Les Sables d'Or

Sur le littoral ouest de la Manche, en Normandie, la petite station balnéaire de Gouville-sur-Mer vous surprendra par la beauté de ses paysages et son authenticité. Blotti au creux des dunes, le village vacances se situe dans un espace naturel privilégié, face à la mer avec accès direct à la plage et à 2 km des premiers commerces.

Profitez de vos vacances

Inclus : loisirs et animations

Du 18/10/2025 au 01/11/2025

En journée : 1 séance d'initiation au char à voile, 1 séance d'initiation au pilotage de cerf-volant, randonnées découvertes de la dune. Découverte : course d'orientation.

En soirée : jeux de société d'autrefois, soirée dansante, soirée découverte.

Pour vos enfants

Inclus : du 18/10/2025 au 01/11/2025

2 ans à 5 ans : ateliers d'activités manuelles et d'expression, jeux d'intérieur ou sur la plage, activité de découverte du milieu.

6 ans à 11 ans : activités de découverte du milieu et de l'environnement, pêche à pied, activités manuelles, sportives et d'expression.

12 ans à 17 ans : balades en VTT, découverte du milieu, activités sportives, visites. Programme défini en concertation avec les jeunes.

Le coin des vacanciers

Aire de jeux pour enfants, boulodrome.

Salle de jeux, salle polyvalente, espace presse, bibliothèque.

Pôle d'activités autour du vent (à 200 m).

Profitez de vos repas

Avec participation : repas à emporter, plateau de fruits de mer (du 18/10 au 01/11/2025).

Un accueil pour tous

Pour garantir la meilleure accessibilité à l'ensemble de nos vacanciers, l'ensemble des équipements et infrastructures de votre village-club permet la circulation et l'accès pour tous.



COUP DE POUCE

Séjour XXL, 10 % de réduction : sur la 2^e semaine pour tout séjour de 2 semaines consécutives entre le 18/10/2025 et le 04/04/2026.

Réservez tôt, 10 % de réduction : pour tout séjour de 7 nuits minimum entre le 07/03 et le 04/04/2026, réservé avant le 31/10/2025.

Animaux acceptés : 49 €/animal/semaine.

Le prix comprend : l'hébergement (charges incluses) du 1^{er} jour 17 h au dernier jour 10 h, l'animation adultes et enfants selon les dates indiquées, le linge de lit.

Le prix ne comprend pas : la taxe de séjour, le linge de toilette, les services et activités mentionnés avec participation, la caution de 200 €, le ménage de fin de séjour, l'arrivée le vendredi soir en mini-séjour : 30 €.

7 nuits
en location
à partir de
370€



Profitez de votre hébergement

Formule location

Chalet 4 pers. PMR (35 m²) : salon, chambre avec 1 lit double PMR et chambre avec 2 lits jumeaux.

Chalet 6 pers. (42 m²) : salon, chambre avec 2 lits jumeaux, chambre avec 2 lits superposés et chambre avec 1 lit double.

Mobile home 4 pers. (30 m²) : séjour, chambre avec 1 lit double, chambre avec 2 lits simples.

Mobile home 5 pers. (30 m²) : séjour, chambre avec 1 lit double, chambre avec 1 lit simple et 1 lit superposé.

Mobile home 6 pers. (35 m²) : séjour, chambre avec 1 lit double, 2 chambres avec 2 lits simples.

Maisonnette 10 pers. PMR* (92 m²) : salon, 2 chambres avec 2 lits jumeaux chacune, 2 chambres avec chacune 2 lits superposés et 1 lit simple.

* Accessible aux pers. à mobilité réduite.

Services inclus : chaise bébé, linge de lit, matériel bébé, parking, TV, Wi-Fi dans les hébergements, aire de jeux pour enfants, boulodrome, piscine couverte chauffée.

Services avec participation : formule confort +, formule VIP en location, laverie, linge de toilette, navette, restaurant pour formule location.

Location

Réf. : 125 003 003 Prix par location	Chalet 4 pers. PMR*	Chalet 6 pers.	Mobile home 4 pers.	Mobile home 5 pers.	Mobile home 6 pers.	Maisonnette 10 pers. PMR*
par semaine						
18/10-01/11	495	495	430	450	475	830
07/02-07/03	435	435	-	-	-	730
07/03-04/04	370	370	-	-	-	615

* Accessible aux personnes à mobilité réduite.

Repas à l'arrivée, commandé d'avance : à partir de 14,30 €/pers.

Panier garni à l'arrivée : 15 €/pers.

Panier-repas le jour du départ : 8 €/pers.

Nuit supplémentaire : 65 €.



Profitez de notre région !

À voir pendant vos vacances en Normandie : Coutances, la baie du Mont-Saint-Michel, Granville, Villedieu-les-Poêles, la Hague, le parc naturel régional des Marais du Cotentin et du Bessin, les îles Chausey, Jersey et Guernesey.

À faire pendant vos vacances : char à voile, voile, kayak de mer, cerf-volant, VTT, golf, minigolf.



Découverte
et aventure



EU Ecolabel :
FR/051/461



PARIS

Hôtel CIS Paris Ravel

Venez découvrir cette capitale palpitante aux mille facettes ! Votre hôtel est situé dans un quartier calme et résidentiel, près du bois de Vincennes et de ses lacs, à proximité immédiate de la Porte de Vincennes.

Le coin des vacanciers

Hôtel bordé par une piscine couverte et trois terrains de tennis de la ville de Paris (piscine et tennis : accès payant). Proximité du bois de Vincennes, du zoo de Paris ou encore de la "coulée verte" pour des balades inoubliables.

Profitez de vos repas

Votre petit déjeuner gourmand est offert !

Si vous le souhaitez, profitez également du restaurant self-service de notre établissement pour vos déjeuners ou dîners (disponibles en supplément) : vous disposerez d'un large choix d'entrées, plats, desserts et boissons.

Aux beaux jours, installez-vous, au calme, sur notre terrasse extérieure ombragée et végétalisée.

Un accueil pour tous

Votre hôtel dispose du label "Tourisme et handicap" pour les 4 familles de handicap. Il est accessible à toutes et tous !

1 nuit
en formule
hôtelière
à partir de
69€



Profitez de votre hébergement

Toutes les chambres disposent de sanitaires complets et de TV.

Formule hôtelière

Chambre individuelle : chambre avec 1 lit simple.

Chambre 2 pers. : chambre avec 2 lits simples ou 1 lit double.

Chambre 3 pers. : chambre avec 3 couchages.

Chambre 4 pers. : chambre avec 4 couchages.

Chambre 5 pers. : chambre avec 5 couchages.

Accessibilité aux pers. à mobilité réduite : nous consulter.

Lit bébé à disposition pour les enfants de moins de 3 ans (à réserver à l'inscription).
Accès : métro Porte de Vincennes (ligne 1), Bel-Air (ligne 6), tramway Montempoivre (ligne 3A).

Services inclus : linge de lit, linge de toilette, matériel bébé, TV, Wi-Fi dans les hébergements, Wi-Fi dans les parties communes.

Services avec participation : restaurant pour formule location.



Formule hôtelière

Réf. : 101 131 001	Chambre 1 pers.	Chambre 2 pers.	Chambre 3 pers.	Chambre 4 pers.	Chambre 5 pers.
par nuit					
18/10-04/04	69	90	129	171	191

Le prix comprend : la mise à disposition de l'hébergement du 1^{er} jour 14 h au dernier jour 11 h, le petit déjeuner, le linge de lit et de toilette, le ménage quotidien.

Le prix ne comprend pas : la taxe de séjour à régler sur place, les déjeuners et dîners.



Profitez de notre région !



À voir pendant vos vacances à Paris : la tour Eiffel, l'Arc de Triomphe, le Sacré-Cœur, la cathédrale Notre-Dame, le musée Grévin, Aquaboulevard, la Cité des sciences et de l'industrie, la Cité des enfants, le Jardin des plantes, le Jardin d'acclimatation.

À faire pendant vos vacances : tous nos hébergements sont situés à proximité d'une station de métro. Vous avez donc accès rapidement à toutes les infrastructures sportives et culturelles de la capitale.



Découverte
et aventure



EU Ecolabel :
FR/051/607



PARIS

Hôtel CIS Paris Kellermann

1 nuit
en formule
hôtelière
à partir de
90€

Paris est considérée comme l'une des plus belles villes du monde. Découvrez cette capitale palpitante aux mille facettes, votre hôtel situé à proximité immédiate de la Porte d'Italie est un point de départ idéal et chaleureux pour vos visites.

♥ Le coin des vacanciers

Libre accès au parc de l'hôtel. Location de voiture et de vélo (autolib' et vélib') à proximité immédiate.

♥ Profitez de vos repas

Votre petit déjeuner gourmand est offert !

Si vous le souhaitez, profitez également du restaurant self-service de notre établissement pour vos déjeuners ou dîners (disponibles en supplément) : vous disposerez d'un large choix d'entrées, plats, desserts et boissons.

Aux beaux jours, installez-vous, au calme, sur notre terrasse extérieure ombragée au cœur de nos espaces verts.

♥ Un accueil pour tous

Pour garantir une parfaite accessibilité à tous nos vacanciers, l'ensemble des équipements et infrastructures permettent la circulation et l'accès aux personnes à mobilité réduite. Votre hôtel dispose du label "Tourisme et Handicap" sur les 4 familles de handicap.

♥ Profitez de votre hébergement

Formule hôtelière

Chambre 2 pers. : chambre avec 2 lits jumeaux.

Chambre 3 pers. : chambre avec 2 lits jumeaux et 1 lit surélevé.

Accessibilité aux pers. à mobilité réduite : nous consulter.

Lit bébé à disposition pour les enfants de moins de 3 ans (à réserver à l'inscription).

Accès : Porte d'Italie, métro ligne 7 - tramway ligne 3a.

Services inclus : linge de lit, linge de toilette, matériel bébé, parking, TV, Wi-Fi.

Services avec participation : restaurant pour formule location.



Formule hôtelière

Réf. : 101 132 001	Chambre supérieure 2 pers.	Chambre 3 pers.
Prix par chambre par nuit		
18/10-04/04	90	129

Le prix comprend : la mise à disposition de l'hébergement du 1^{er} jour 14 h au dernier jour 10 h, le petit déjeuner, le linge de lit et de toilette.

Le prix ne comprend pas : la taxe de séjour à régler sur place, les déjeuners et dîners disponibles en option au restaurant de l'hôtel.



Profitez de notre région !

À voir pendant vos vacances à Paris : la tour Eiffel, l'Arc de Triomphe, le Sacré-Cœur, la cathédrale Notre-Dame de Paris, le musée Grévin, Aquaboulevard, la Cité des sciences et de l'industrie, la Cité des enfants, le Jardin des plantes, le Jardin d'acclimatation.

À faire pendant vos vacances : l'hôtel est situé à 250 m des stations de métro et de tramway de la Porte d'Italie. Vous avez donc accès rapidement à toutes les infrastructures sportives et culturelles de la capitale.



Les résidences en location

pages 40 à 67



Notre sélection de résidences locatives :
studios, appartements, chalets, maisonnettes
dans les plus belles régions de France.

 Vos Locations
partenaires



Découverte
et aventure



Fun et
partage

Besse/Super-Besse

1 350 m - 1 800 m

Ski alpin : 43 km **5 9 9 4**
Snowpark : 1 Ski de fond : 120 km
Remontées mécaniques : 22



SUPER-BESSE - PUY-DE-DÔME

Les Chalets de Super-Besse

Au cœur du parc naturel des Volcans d'Auvergne, Super-Besse est une station moderne et dynamique, labellisée "Famille Montagne Plus" qui permet de pratiquer une multitude d'activités. Sur le versant bien ensoleillé du Sancy, Super-Besse bénéficie d'une vue époustouflante sur la chaîne des Puys et les volcans du Cantal. La résidence est située en surplomb de la station à 200 m de l'espace nordique.

Tous les logements disposent d'une kitchenette équipée avec lave-vaisselle, d'une salle de bains, de wc séparés et d'un casier à skis. Balcon.

2 pièces 4 pers. (35 m² environ) : séjour avec canapé-lit (2 couchages simples 80 cm), chambre avec 1 lit double.

Services inclus : accès Wi-Fi à la réception aux heures d'ouverture de celle-ci (limité à 30 minutes par jour), parking extérieur (selon disponibilités), TV.

Services avec participation : linge de lit et linge de toilette, ménage de fin de séjour (hors cuisine), laverie, parking couvert, accès Wi-Fi (prix par appareil), matériel bébé (lit, chaise et baignoire) à préserver impérativement en même temps que l'hébergement et selon les disponibilités.

Loisirs inclus : prêt de jeux de société.



COUP DE POUCE

10 % de réduction : pour un séjour de 7 nuits minimum entre le 20/12/2025 et le 04/04/2026, réservation effectuée jusqu'au 31/10/2025 inclus.



Prix par location

Réf. : 492 046 001 2 pièces 4 pers.

par semaine

20/12-27/12	702
27/12-03/01	1 056
03/01-10/01	398
10/01-17/01	469
17/01-24/01	525
24/01-31/01	589
31/01-07/02	611
07/02-14/02	1 007
14/02-28/02	1 397
28/02-07/03	1 007
07/03-14/03	525
14/03-21/03	398
21/03-04/04	363

Du 03/01 au 07/02 et du 07/03 au 04/04, arrivées possibles tous les jours sauf le dimanche.
Vacances de Noël, 7 = 8 : possibilité d'arrivée le vendredi 19/12 sans supplément de prix pour les séjours du 20 au 27/12/2025.



Animaux admis : + 49 €/semaine/animal.

Le prix comprend : la location (charges incluses) du 1^{er} jour 15 h au dernier jour 10 h, la TV et le parking extérieur selon disponibilités.
Le prix ne comprend pas : la caution de 250 €/appartement (à régler sur place ; cette caution vous sera rendue le jour du départ ou par courrier sous 8 jours), la taxe de séjour pour les plus de 18 ans, le linge de lit et de toilette, le ménage de fin de séjour.



SUPER-BESSE - PUY-DE-DÔME

Le Bois de la Reine

Super-Besse, station moderne labellisée "Famille Plus montagne", permet à toute la famille de trouver, le jour, la plus grande diversité de sports de glisse et de neige, et le soir, des animations et des restaurants chaleureux. La résidence bénéficie d'un superbe emplacement, à 800 m du centre de la station et des commerces.

Tous les appartements disposent d'une kitchenette équipée (micro-ondes, plaques vitrocéramiques, cafetière, grille-pain, bouilloire, lave-vaisselle et réfrigérateur). Télévision. Salle de bains avec baignoire, wc séparés.

2 pièces 2/4 pers. (30 m²) : séjour avec 1 canapé gigogne ou BZ, chambre avec 1 lit double ou 2 lits simples. TV. Salle de bains, wc séparés. Appartements en rez-de-chaussée avec terrasse.

2 pièces cabine 4/6 pers. (35 m² environ) : séjour avec canapé-lit gigogne. TV. Chambre avec 1 lit double ou 2 lits jumeaux. Cabine avec 2 lits superposés ou 2 lits simples. Salle de bains, wc séparés. Balcon ou terrasse.

3 pièces cabine 6/8 pers. duplex (45 m² environ) : séjour avec canapé-lit gigogne ou BZ. TV. Cabine avec 2 lits superposés, salle de douches et wc. À l'étage : chambre avec 1 lit double, chambre avec 2 lits simples. Salle de bains avec baignoire, wc séparés. Appartements exclusivement situés à l'étage avec balcon.

Services inclus : linge de lit, casier à skis, kit entretien, lit et chaise bébé (sur demande et selon disponibilités), TV, parking extérieur, coin bibliothèque, Wi-Fi (dans le salon de détente).

Services avec participation : linge de toilette, ménage de fin de séjour, laverie, supérette avec dépôt de pain et viennoiseries, magasin de vente et location de matériel de ski.

Loisirs inclus : salon de détente avec canapés, tables basses et jeux de société.

Loisirs avec participation : salle de jeux (billard, baby-foot, flipper) ouverte tous les jours de 8 h à 19 h 30.



COUP DE POUCE

10 % de réduction : pour tout séjour de 7 nuits minimum entre le 06/12/2025 et le 04/04/2026, réservé avant le 31/10/2025.



Prix par location

Réf. : 424 001 001

	2 pièces 2/4 pers.	2 pièces cab. 4/6 pers.	3 pièces 6/8 pers.
par semaine			
06/12-20/12	397	464	618
20/12-27/12	824	906	1 154
27/12-03/01	1 020	1 123	1 421
03/01-10/01	397	464	618
10/01-17/01	515	592	767
17/01-24/01	577	675	865
24/01-31/01	990	1 123	1 421
31/01-07/02	1 020	1 123	1 421
07/02-14/02	990	1 123	1 421
14/02-28/02	515	592	767
28/02-07/03	464	541	711
07/03-14/03	397	464	618
14/03-21/03			
21/03-04/04			

Séjour du samedi au samedi.



Animaux admis : + 15 kg : + 45 €/semaine/animal ; + de 15 kg : + 60 €/semaine/animal (1 max./logement).

Le prix comprend : le logement du premier jour 17 h au dernier jour 10 h. **Le prix ne comprend pas :** la caution de 300 € ((rendue 15 jours après le séjour), la taxe de séjour, le ménage de fin de séjour (sauf coin cuisine et vaisselle)).

Détente
et sérénité

La Bresse

900 m - 1 350 m

Ski alpin : 50 km **6** **13** **13** **1**

Remontées mécaniques : 17

Découverte
et aventure

LA BRESSE - VOSGES

Résidence Les Vallées

En plein cœur de La Bresse, la résidence Les Vallées**** vous offre un cadre idéal pour un séjour alliant confort et autonomie. C'est le lieu parfait pour un séjour relaxant. La résidence est le point de départ idéal pour explorer ses activités et vivre une expérience unique en pleine nature. Elle dispose de 54 appartements qui composent le bâtiment construit en 1981 et récemment rénové.

Tous les logements sont dotés de balcon ou terrasse pour admirer les magnifiques paysages des Vosges. Ils sont équipés d'une kitchenette (plaques électriques, four ou micro-ondes, réfrigérateur, cafetière), une salle de bains et un wc.

2 pièces 4 pers. (32 m²) : séjour, chambre avec 1 lit double ou 2 lits jumeaux et 2 lits superposés. Terrasse ou balcon avec vue sur le parc. Salle d'eau avec douche ou baignoire, wc.

Services inclus : linge de lit, linge de toilette, télévision, Wi-Fi, parking extérieur public.

Loisirs inclus : hammam, sauna, piscine couverte chauffée.

COUP DE POUCE

20 % de réduction : pour un séjour de 7 nuits minimum confirmé avant le 31/10/2025, sauf pour les séjours du 20 et 27/12 et du 07, 14, 21 et 28/02/26.



Prix par location

Réf. : 490 002 001 2 pièces
4 pers.

par semaine

13/12-20/12	580
20/12-27/12	1 162
27/12-03/01	1 400
03/01-17/01	742
17/01-24/01	854
24/01-07/02	854
07/02-14/02	1 162
14/02-28/02	1 400
28/02-07/03	1 162
07/03-21/03	854
21/03-04/04	742

Tarif à la semaine. Séjour du samedi au samedi.



Animaux admis : 15 €/animal/jour.

Le prix comprend : le linge de lit, les lits faits à votre arrivée, le linge de toilette, la TV, les charges d'eau et d'électricité, le parking extérieur, l'accès à la piscine couverte et chauffée, au sauna, hammam et bain à bulles de la résidence, le Wi-Fi. **Le prix ne comprend pas :** la taxe de séjour, la caution restituée au moment du départ après l'état des lieux, le ménage de fin de séjour.



LA BRESSE - VOSGES

Résidence Les Grandes Feignes

Dans un pays magique de crêtes, de cols, de lacs et de forêts profondes, cette petite ville de montagne pleine de charme est devenue une station au cœur du plus grand domaine skiable des Vosges. La résidence (avec ascenseur) est un grand chalet de 3 étages composé d'appartements avec balcon ou terrasse en rez-de-chaussée.

Chaque logement dispose d'un coin cuisine avec plaques vitrocéramiques ou électriques, lave-vaisselle, four micro-ondes, réfrigérateur, cafetière et vaisselle. Balcon.

2 pièces 4 pers. (à partir de 31 m²) : séjour avec 2 lits gigognes, chambre séparée avec 1 lit double, salle de bains, wc.

3 pièces 6 pers. (41 à 45 m²) : séjour avec 2 lits gigognes, 1 chambre séparée avec 1 lit double et 1 chambre avec 2 lits superposés. Salle de douches + salle de bains et wc.

Services inclus : TV dans chaque logement, lit bébé selon disponibilités, linge de lit, accès Wi-Fi.

Services avec participation : location de linge de toilette. Possibilité de ménage final.

Loisirs inclus : à la station : accès à la piscine de La Bresse.

COUP DE POUCE

20 % de réduction : pour tout séjour de 7 nuits minimum confirmé avant le 31/10/2025 sauf pour les séjours du 20 et 27/12/2025 et du 07, 14, 21 et 28/02/2026.

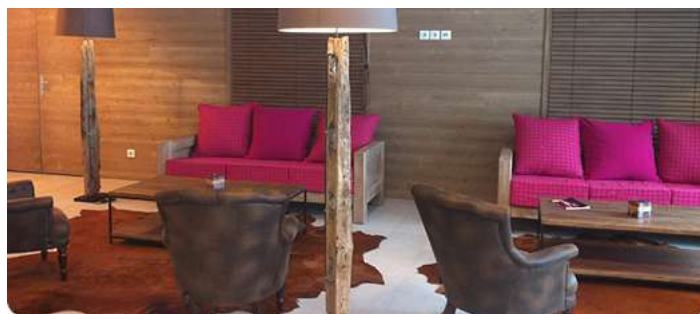

Prix par location

Réf. : 490 001 001 2 pièces 4 pers. 2 pièces 4 pers. côté pistes 3 pièces 6 pers. 3 pièces 6 pers. côté pistes

par semaine	210	350	490	630
13/12-20/12	210	350	490	630
20/12-27/12	1 155	1 295	1 435	1 575
27/12-03/01	1 561	1 701	1 841	1 981
03/01-17/01	476	616	756	896
17/01-31/01	623	763	903	1 043
31/01-07/02	973	1 113	1 253	1 393
07/02-14/02	1 155	1 295	1 435	1 575
14/02-28/02	1 561	1 701	1 841	1 981
28/02-07/03	1 155	1 295	1 435	1 575
07/03-14/03	973	1 113	1 253	1 393
14/03-21/03	623	763	903	1 043
21/03-28/03	476	616	756	896
28/03-04/04	210	350	490	630

Tarif à la semaine.

Séjour du samedi au samedi.



Animaux admis : + 70 €/semaine/animal.

Le prix comprend : la location (charges incluses) du 1^{er} jour 15 h au dernier jour 10 h, le linge de lit. **Le prix ne comprend pas :** la caution de 300 € à verser à l'arrivée et restituée après état des lieux, la taxe de séjour (1,20 €/jour/adulte, gratuit pour les - 18 ans), le ménage de fin de séjour, la chaise haute et la baignoire bébé.



La Bresse

900 m - 1 350 m

Ski alpin : 50 km **6** **13** **13** **1**
Remontées mécaniques : 17

LA BRESSE - VOSGES

Hôtel Les Vallées****

La Bresse vous accueille dans le parc national des Vosges, à seulement quelques minutes de la station de ski La Bresse-Hohneck, le plus grand domaine skiable du nord-est de la France. L'hôtel dispose de 56 chambres confortables à la décoration harmonieuse et boisée et 4 chambres supérieures pour un séjour aussi festif que reposant selon votre goût.

Les chambres disposent d'une télévision, d'un téléphone, d'un bureau, d'un coffre-fort et d'un plateau d'accueil. Elles offrent un accès Wi-Fi gratuit et disposent aussi d'une salle de bains privative avec des toilettes.

Chambre 2 pers., double ou twin (de 20 à 25 m²) : un grand lit (160 x 200) ou 2 lits (80 x 190), bureau, coffre-fort, téléphone, télévision LCD et Wi-Fi gratuit. Salle d'eau avec douche ou baignoire, produits d'accueil, peignoirs, chaussons et wc.

Services inclus : linge de lit et de toilette, Wi-Fi, télévision, local à skis, parking privé.



Prix par location

Réf. : 490 012 001 Chambre 2 pers.

par nuit

20/12-01/01	185
01/01-04/01	185
04/01-09/01	163
09/01-11/01	185
11/01-16/01	163
16/01-18/01	185
18/01-23/01	163
23/01-25/01	185
25/01-30/01	163
30/01-01/02	185
01/02-06/02	163
06/02-08/02	185
08/02-13/02	163
13/02-01/03	185
01/03-06/03	163
08/03-13/03	123
13/03-15/03	185
15/03-20/03	123
20/03-22/03	185
22/03-27/03	123
27/03-29/03	185
29/03-03/04	123
03/04-06/04	185
06/04-10/04	163
10/04-12/04	185
12/04-17/04	163
17/04-19/04	185
19/04-24/04	163
24/04-26/04	185
26/04-01/05	163
01/05-03/05	185

Tarif à la nuit pour l'hébergement seul.

Supplément demi-pension :

Adultes + de 12 ans : + 49 €/pers. ;
 5 à 12 ans : 24,50 €, gratuit pour les - 5 ans.
 - Le 24/12/2025 : +105 €/pers. ; 65 € de 5 à 12 ans ; gratuit pour les - 5 ans.
 - Le 31/12/2025 : +145 €/pers. ; 65 € de 5 à 12 ans ; gratuit pour les - 5 ans.

 Animaux admis (sauf restaurant et espace bien-être) : + 15 €/jour/animal.

Le prix comprend : l'hébergement, l'espace sauna/hammam, la piscine chauffée, la connexion Wi-Fi. Le prix ne comprend pas : la taxe de séjour, les repas.



Découverte
et aventure

Brévent/Flégères

1 060 m - 2 525 m

Ski alpin : 52 km **4 13 7 7**

Snowpark : 1

Remontées mécaniques : 12



CHAMONIX
HAUTE-SAOVIE

Résidence Isatis****

Berceau du tourisme alpin au pied du mythique mont Blanc, Chamonix séduit les amoureux de la montagne depuis le XVIII^e siècle. Elle se classe parmi les 10 stations les plus prisées au monde. Chamonix invite à l'évasion et au ressourcement en toutes saisons. Alliant les matériaux nobles, tels la pierre et le bois, la résidence Isatis**** est située au cœur du quartier résidentiel des Tines.

Les appartements sont dotés de grandes ouvertures et prolongés de balcons filants, pour profiter pleinement de la vue. Ils sont équipés avec kitchenette fonctionnelle (plaque vitrocéramique, hotte, micro-ondes/gril, lave-vaisselle, cafetière, bouilloire), salle de bains ou de douches avec wc, TV et accès Wi-Fi.

2 pièces 4 pers. (34 m² environ) : séjour avec couchage pour 2 personnes (canapé-lit gigogne ou BZ). Kitchenette équipée avec plaque vitrocéramique, hotte, micro-ondes/gril, réfrigérateur, lave-vaisselle, cafetière à capsules et filtres. Chambre avec 1 lit double. Salle de bains et wc séparés. Coffre-fort.

3 pièces 6 pers. (49 m² environ) : séjour avec couchage pour 2 personnes (canapé-lit gigogne ou BZ). Kitchenette équipée (plaque vitrocéramique, hotte, micro-ondes/gril, réfrigérateur, lave-vaisselle, cafetière à capsules et filtres). Chambre avec 1 lit double, chambre avec 2 lits simples. Salle de bains, wc séparés, salle de douches.

Services inclus : linge de lit et de toilette, parking (1 place par appartement), télévision, kit d'entretien

Services avec participation : kit bébé, laverie, location de serviette pour la piscine.

Loisirs inclus : piscine, salle de sport.

Loisirs avec participation : espace détente (sauna, hammam, douche multisensorielle).



COUP DE POUCE

15 % de réduction : pour un séjour entre le 29/11/2025 et le 02/05/2026, réservé avant le 15/10/2025 (hors semaines des 27/12/2025, 07/02, 14/02, 21/02, 28/02, 04/04, 11/04, 18/04 et 25/04/2026 en 2 pièces 4 personnes).

15 % de réduction : pour un séjour entre le 29/11/2025 et le 02/05/2026, réservé avant le 15/10/2025 (hors semaines des 20/12, 27/12/2025, 07/02, 14/02, 21/02 et 28/02/2026, en 3 pièces 6 personnes).



Prix par location

Réf. : 407 101 001	2 pièces 4 pers.	3 pièces 6 pers.
par semaine		
29/11-06/12	509	629
06/12-13/12	639	769
13/12-20/12	649	779
20/12-27/12	2549	3069
27/12-03/01	3229	4059
03/01-10/01	1 109	1 329
10/01-17/01	1 189	1 429
17/01-24/01	1 209	1 459
24/01-31/01	1 239	1 519
31/01-07/02	1 239	1 599
07/02-14/02	1 659	2 039
14/02-21/02	2 229	2 799
21/02-28/02	2 389	3 259
28/02-07/03	1 969	2 419
07/03-14/03	1 209	1 519
14/03-21/03	1 189	1 429
21/03-28/03	1 119	1 349
28/03-04/04	1 059	1 289
04/04-11/04	839	1 009
11/04-18/04	629	759
18/04-25/04	629	769
25/04-02/05	609	729

Séjour du samedi au samedi.



Animaux admis (à préciser à la réservation) : 100 €/animal/séjour (7 nuits et +) ; 18 €/nuit (moins de 7 nuits).

Le prix comprend : la location, les lits faits à l'arrivée, le linge de toilette, l'accès Wi-Fi, le parking, le ménage d'appoint en fin de séjour (sauf coin cuisine et vaisselle). **Le prix ne comprend pas :** la caution (500 €/appartement/séjour 7 nuits et plus ; 150 €/appartement/séjour de 1 à 6 nuits), la taxe de séjour à régler sur place, l'écoparticipation, la laverie, l'espace détente, le ménage.



Découverte
et aventure

Morillon

700 m - 2 500 m

Ski alpin : 265 km **20 64 50 14**

Snowpark : 3

Remontées mécaniques : 71



MORILLON
HAUTE-SAOVIE

Résidence Le Buet

À 5 km du village traditionnel de Morillon, la station piétonne de Morillon/Les Esserts est appréciée pour son accueil et son ambiance familiale. Proche du centre de Morillon 1100, la résidence est située au pied des pistes, à seulement 50 m des remontées mécaniques.

Les appartements lumineux sont aménagés d'une kitchenette fonctionnelle (plaque vitrocéramique, micro-ondes/gril, lave-vaisselle...), d'une salle de bains avec wc séparés.

Studio cabine 4 pers. (28 à 29 m²) : séjour avec 1 lit gigogne double, cabine avec 2 lits superposés. Salle de bains.

2 pièces 4 pers. (31 m² environ) : séjour avec canapé-lit 2 personnes, chambre avec lit double. Salle de bains, wc séparés.

2/3 pièces 5/6 pers. (31 à 33 m²) : séjour avec 1 canapé-lit, chambre avec 1 grand lit, cabine donnant sur le séjour avec 2 lits superposés. Salle de bains, wc séparés.

Services inclus : linge de lit et de toilette, accès Wi-Fi, casiers à skis, TV, ménage d'appoint en fin de séjour (sauf coin cuisine et vaisselle).

Services avec participation : change du linge de lit et de toilette, location d'appareil à raclette/appareil fondue/four, kit entretien et location de kit bébé.



COUP DE POUCE

15 % de réduction : pour un séjour réservé avant le 15/10/2025 et se déroulant entre le 20/12/2025 et le 04/04/2026 (hors semaines commençant les 27/12, 07/02, 14/02, 21/02, 28/02 et 04/04/2026 pour les studios cabines 4 personnes et les 2/3 pièces 5/6 personnes ; hors semaines commençant les 20/12, 27/12, 07/02, 14/02, 21/02, 28/02 et 04/04/2026 pour les 2 pièces 4 personnes).



Prix par location

Réf. : 407 089 001	Studio 4 pers.	2 pièces 4 pers.	2/3 pièces 5/6 pers.
par semaine			
20/12-27/12	1009	1199	1369
27/12-03/01	1279	1569	1679
03/01-10/01	399	519	559
10/01-17/01	519	719	749
17/01-24/01	629	759	849
24/01-31/01	679	819	909
31/01-07/02	689	819	929
07/02-14/02	1139	1369	1749
14/02-21/02	1629	1859	2129
21/02-28/02	1729	1959	2289
28/02-07/03	1299	1599	2029
07/03-14/03	459	599	649
14/03-21/03	359	449	479
21/03-28/03	329	409	449
28/03-04/04	329	389	429

Séjour du samedi au samedi.



Animaux admis (à préciser à la réservation) : 100 €/animal/séjour (7 nuits et +) ; 18 €/nuit (moins de 7 nuits).

Le prix comprend : la location du samedi 16 h au samedi 10 h, la TV, le linge de lit et de toilette, l'accès Wi-Fi, le ménage d'appoint en fin de séjour (sauf coin cuisine et vaisselle). **Le prix ne comprend pas :** la caution de 300 € à régler sur place (détruite après inventaire et état des lieux le jour du départ ou renvoyée par courrier sous 8 jours), la taxe de séjour, l'écoparticipation.



Découverte
et aventure



Châtel

1 100 m - 2 200 m

Ski alpin : 83 km **11** **17** **16** **5**
Snowpark : 1 Ski de fond : 25 km
Remontées mécaniques : 47



CHÂTEL
HAUTE-SAVOIE

Résidence Le Grand Lodge

Au cœur des Portes du Soleil, Châtel offre un accès privilégié vers le plus grand domaine skiable avec 650 km de pistes (regroupant 11 stations : Avoriaz, Morzine, Montriond, Les Gets, Saint-Jean-d'Aulps, La Chapelle-d'Abondance, Châtel et 4 stations suisses). La résidence est construite dans la tradition montagnarde où le mariage de la pierre et du bois rappelle les chalets d'autrefois.

Les appartements, confortables et décorés avec soin, offrent tout le confort nécessaire pour passer un agréable séjour. Tous disposent d'un coin repas et d'une kitchenette équipée (plaques de cuisson, micro-ondes, lave-vaisselle, réfrigérateur, cafetière électrique, grille-pain, bouilloire).

2 pièces 4 pers. (28 m² environ) : séjour avec canapé-lit double, coin repas, chambre avec 1 lit double. Salle de bains et wc séparés.

2 pièces 6 pers. (37 m² environ) : séjour avec canapé-lit double, coin repas, chambre avec 1 lit double, coin cabine (2 lits superposés). Salle de bains et wc séparés.

Services inclus : linge de lit (change payant), accès Wi-Fi à l'accueil, casiers à skis. Prêt de kit bébé (chaise, lit, baignoire et matelas à langer), fer et table à repasser, ustensiles à fondue/raclette (selon disponibilités).

Services avec participation : parking, accès Wi-Fi dans le logement, laverie, location de linge de toilette, location de TV, forfait ménage final et service de petit déjeuner.

Loisirs inclus : piscine intérieure/extérieure chauffée, bains à remous, sauna.



COUP DE POUCE

15 % de réduction : pour tout séjour de 2 semaines consécutives et plus du 13/12/2025 au 02/05/2026.



Prix par location

Réf. : 417 036 001	2 pièces 4 pers.	2 pièces 6 pers.
par semaine		
13/12-20/12	414	526
20/12-27/12	1104	1311
27/12-03/01	1406	1737
03/01-31/01	509	676
31/01-07/02	765	866
07/02-14/02	1519	1925
14/02-28/02	1651	2055
28/02-07/03	1603	1995
07/03-14/03	845	933
14/03-04/04	765	866
04/04-18/04	576	671
18/04-02/05	408	509
Arrivée possible le vendredi 19/12 sans supplément, à signaler à la réservation.		



Animaux admis : 60 €/animal/semaine ; 10 €/jour en court séjour.

Le prix comprend : la location (charges incluses) du 1^{er} jour 17 h au dernier jour 10 h, l'accès Wi-Fi gratuit à l'accueil et au salon, le linge de lit (change payant). **Le prix ne comprend pas :** la caution de 350 € à régler à l'arrivée et restituée le jour du départ ou dans les 15 jours, la taxe de séjour, le ménage de fin de séjour (65 € à 150 € selon l'hébergement), le linge de toilette.



Découverte
et aventure



Les Contamines-Montjoie

1 160 m - 2 450 m

Ski alpin : 120 km **9** **12** **19** **9**
Snowpark : 1
Remontées mécaniques : 25



LES CONTAMINES -
MONTJOIE
HAUTE-SAVOIE

Résidence Le Nevez

À 1 200 m d'altitude, Les Contamines-Montjoie est une des 14 stations du pays du mont Blanc, située à la frontière italienne. Cette station garantit un climat doux et humide et un taux d'ensoleillement et d'enneigement naturel. La résidence Le Nevez*** est située dans le hameau du Lay. Elle est composée d'appartements lumineux et spacieux à 150 m des remontées mécaniques.

Tous les appartements disposent d'une kitchenette équipée (plaques électriques, four à micro-ondes, lave-vaisselle, réfrigérateur, cafetière électrique, grille-pain). Salle d'eau avec douche ou baignoire. Balcon.

3 pièces 6 pers. (48 m² environ) : composé de 2 chambres, une avec 1 lit double, une avec 2 lits superposés, séjour avec canapé-lit gigogne 2 couchages.

4 pièces 8 pers. (65 m² environ) : 3 chambres (chambre avec 1 lit double, chambre avec 2 lits simples et chambre avec 2 lits superposés), séjour avec canapé-lit gigogne 2 couchages.

Services inclus : parking, casiers à skis, prêt de chaise, lit et baignoire bébé (sur demande et selon disponibilités), accès Wi-Fi à l'accueil.

Services avec participation : ménage final, linge de lit et de toilette, location TV, accès Wi-Fi dans le logement, laverie, petit déjeuner.

Loisirs inclus : espace détente avec sauna/spa/bains à remous, salle de gym.



COUP DE POUCE

15 % de réduction : pour un séjour de 2 semaines consécutives et plus entre le 13/12/2025 et le 02/05/2026.



Prix par location

Réf. : 417 001 001	3 pièces 6 pers.	4 pièces 8 pers.
par semaine		
13/12-20/12	631	755
20/12-27/12	1475	1778
27/12-03/01	2151	2732
03/01-10/01	945	978
10/01-17/01	811	906
17/01-31/01	945	984
31/01-07/02	957	1285
07/02-14/02	2276	3003
14/02-28/02	2437	3227
28/02-07/03	2335	3133
07/03-14/03	1056	1375
14/03-21/03	945	1285
21/03-28/03	721	861
28/03-02/05	631	755
Arrivée possible le vendredi 19/12 sans supplément, à signaler à la réservation.		



Animaux admis : + 60 €/animal/semaine, 100 € à partir de 2 semaines.

Le prix comprend : la location (charges incluses) du 1^{er} jour 17 h au dernier jour 10 h, la chaise haute, le lit, le matelas à langer et la baignoire bébé. **Le prix ne comprend pas :** la caution de 350 € à verser à l'arrivée et restituée après état des lieux, le ménage de fin de séjour de 65 € à 150 € selon l'hébergement.



Découverte
et aventure



Les Gets

1 172 m - 2 002 m

Ski alpin : 120 km **5** **27** **31** **9**
Snowpark : 1 Ski de fond : 17 km
Remontées mécaniques : 48



LES GETS - HAUTE-SAVOIE

Résidence Les fermes Émigny****

Cette station-village est située à 1172 m sur un col. Depuis ses hauteurs, la vue est imprenable sur le mont Blanc. Ce village de charme marie sports d'hiver et tradition avec des constructions de bois et de pierre et des forêts de sapins. À 400 m des remontées mécaniques et des commerces, la résidence comporte 74 appartements répartis en 4 bâtiments (avec ascenseur) et des chalets mitoyens.

Tous les logements disposent d'une kitchenette équipée de micro-ondes/gril, plaques vitrocéramiques, lave-vaisselle, réfrigérateur, cafetière, bouilloire, Télévision. Salle de bains ou de douche, wc séparés (sauf PMR). Terrasse ou balcon. Certains 3 et 4 pièces sont mansardés.

2 pièces 4 pers. (27 à 36 m²) : séjour avec canapé-lit double, chambre avec couchage 2 personnes, salle de bains ou de douches.

2 pièces alcôve parfois en duplex 6 pers. (35 à 52 m²) : séjour avec canapé-lit double, alcôve avec 2 lits simples superposés en quinconce, chambre avec 1 lit double. Salle de bains et douche (la plupart des appartements sont de plain-pied).

3 pièces 6 pers. (43 à 56 m²) : séjour avec canapé-lit double, 2 chambres avec couchage 2 personnes (parfois lits superposés), 2 salles d'eau (douche ou baignoire), parfois en duplex. La plupart des appartements sont de plain-pied.

3 pièces 8 pers. alcôve (46 à 49 m²) : séjour avec canapé-lit double, alcôve avec 2 lits superposés, chambre avec 1 lit double, chambre avec 2 lits simples, salle de douches et salle de bains. Recommandé pour 6 pers. et sans possibilité de lit bébé dans les chambres.

Services inclus : TV dans les logements, draps et linge de lit et de toilette (change payant), espace fitness, local à vélos, tisanerie, prêt d'appareil à fondue et raclette (selon disponibilités), prêt de jeux (sous réserve de disponibilités).

Services avec participation : laverie, parking couvert (hauteur max 1,95 m) et garage couvert (hauteur max 1,95 m) selon disponibilités, accès Wi-Fi dans les appartements, kit bébé (lit et/ou chaise) selon disponibilités, à préciser dès la réservation. Service boulangerie. Ménage final (sauf coin cuisine).

Loisirs inclus : piscine couverte chauffée, bain à remous, espace fitness.

Loisirs avec participation : sauna et hammam (1 séance offerte de sauna ou hammam/logement/semaine).



Prix par location

Réf. : 435 016 001	2 pièces 4 pers.	2 pièces alcôve 6 pers.	3 pièces 6 pers.	3 pièces alcôve 8 pers.
par semaine				
20/12-27/12	1556	1800	1923	2555
27/12-03/01	2132	2448	2621	3545
03/01-10/01	1224	1433	1520	2035
10/01-17/01	1301	1499	1612	2152
17/01-24/01	1438	1668	1754	2346
24/01-31/01	1270	1469	1566	2091
31/01-07/02	1387	1601	1709	2280
07/02-14/02	2025	2326	2504	3361
14/02-28/02	2407	2790	2968	3973
28/02-07/03	2198	2519	2723	3652
07/03-14/03	1097	1285	1362	1811
14/03-21/03	960	1117	1199	1601
21/03-28/03	785	915	980	1306
28/03-04/04	790	915	980	1311

Séjour du samedi au samedi.

Possibilité d'arrivées et de départs libres hors saison selon remplissage (nous consulter).

Court séjour (2 nuits minimum), réservable 1 mois avant le départ sous réserve de disponibilités.

Animaux admis : + 39 €/semaine/animal (2 maxi/ logement).

Le prix comprend : la location (charges incluses) du samedi 17 h ou 16 h 30 (si arrivée hors samedi) au samedi 10 h. **Le prix ne comprend pas :** la caution de 400 € à verser à l'arrivée et restituée sous 15 jours après état des lieux, la taxe de séjour, les frais de ménage de fin de séjour de 55 à 110 €, sauf court séjour, si l'appartement n'est pas rendu propre.



La Clusaz

1 040 m - 2 500 m

Ski alpin : 132 km **16** **31** **30** **8**

Snowpark : 1 Ski de fond : 86 km

Remontées mécaniques : 49



LA CLUSAZ - HAUTE-SAVOIE

Résidence Prestige Mendi Alde****

Bénéficiant d'un site exceptionnel à 25 km d'Annecy, La Clusaz est une station réputée, authentique et conviviale. Cette destination se situe en plein cœur de la chaîne des Aravis avec une vue exceptionnelle sur le mont Blanc (col des Aravis). La résidence Mendi Alde**** propose des appartements spacieux et confortables, à 5 minutes à pied du cœur de La Clusaz.

Composée de 5 élégants chalets d'architecture typiquement savoyarde, la résidence Prestige Mendi Alde propose des appartements spacieux et de grand confort entièrement équipés (accès Wi-Fi), avec balcon ou terrasse. Kitchenette avec plaques vitrocéramiques et lave-vaisselle (sauf les studios).

Studio 2 pers. (25 m² environ) : séjour avec canapé-lit double. Salle de bains aménagée.

2 pièces 4 pers. (33 à 38 m²) : séjour avec canapé-lit double, chambre avec 1 lit double ou 2 lits simples. Salle de bains aménagée.

2 pièces cabine 6 pers. (42 à 47 m²) : séjour avec canapé-lit double, chambre avec 1 lit double ou 2 lits simples, cabine avec 2 lits superposés. Salle de bains aménagée.

3 pièces 6 pers. (45 à 50 m² environ) : séjour avec canapé-lit double, chambre avec 1 lit double, chambre avec 1 lit double ou 2 lits simples (sur demande au préalable, selon disponibilités). Salle de bains aménagée.

Services inclus : kit entretien, linge de lit (lits faits à l'arrivée), linge de toilette, local à skis, parking couvert, TV, Wi-Fi, ménage d'appoint en fin de séjour (sauf coin cuisine et vaisselle), kit bébé (sur demande au préalable).

Services avec participation : laverie et service petit déjeuner.

Loisirs avec participation : spa Payot Le Chamois La Clusaz : parcours aquatique de 160 m² conçu et élaboré par Serge Blanco, sauna, hammam, espace de relaxation et tisanderie.

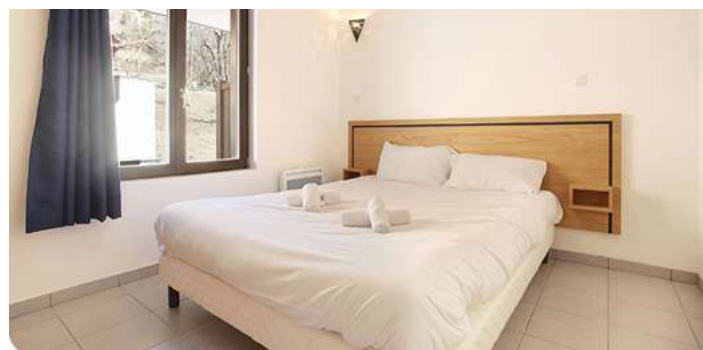

Prix par location

Réf. : 407 074 001	Studio 2 pers.	2 pièces 4 pers.	2 pièces cab. 6 pers.	3 pièces 6 pers.
par semaine				
06/12-13/12	519	819	919	989
13/12-20/12	529	829	919	989
20/12-27/12	1389	2409	2689	2949
27/12-03/01	1729	3029	3449	3759
03/01-10/01	689	1039	1169	1299
10/01-17/01	829	1289	1429	1609
17/01-24/01	949	1469	1639	1839
24/01-07/02	1009	1539	1769	1989
07/02-14/02	1299	2459	2729	3019
14/02-21/02	1709	3019	3439	3769
21/02-28/02	1829	3149	3869	4139
28/02-07/03	1529	2859	3249	3569
07/03-14/03	799	1269	1489	1549
14/03-21/03	689	1089	1179	1329
21/03-28/03	609	919	1009	1109
28/03-04/04	629	929	1029	1169
04/04-11/04	709	1049	1169	1289
11/04-18/04	619	939	1029	1119
18/04-25/04	539	839	929	999
25/04-02/05	529	829	919	989

Séjour du samedi au samedi.



 **Animaux admis (à préciser à la réservation) :** 100 €/animal/séjour (7 nuits et +) ; 18 €/nuit (moins de 7 nuits).

Le prix comprend : la location du samedi 17 h au samedi 10 h, la TV, le Wi-Fi, une place de parking, le linge de lit et de toilette, le ménage d'appoint en fin de séjour (sauf coin cuisine et vaisselle). **Le prix ne comprend pas :** la caution de 500 € à verser lors de votre arrivée et restituée le jour de votre départ, la taxe de séjour.



Samoëns

1 600 m - 2 120 m

Ski alpin : 35 km **3 8 6 4**
Remontées mécaniques : 16



SAMOËNS
HAUTE-SAVOIE

Résidence Les fermes de Samoëns***

À 700 m d'altitude, Samoëns est un petit village typiquement savoyard, à mi-chemin entre Genève et Chamonix. Unique station de sports d'hiver à avoir été classée monument historique, il est relié à l'espace Grand Massif par la télécabine en 8 minutes. À 800 m du centre, la résidence se compose de petits bâtiments et de chalets mitoyens, construits dans la tradition savoyarde. Commerces à 400 m.

Tous les logements disposent d'une kitchenette équipée avec minifour ou micro-ondes, 4 plaques électriques, lave-vaisselle, réfrigérateur, télévision, wc séparés (pour la plupart). Salle de bains ou douche. Balcon ou terrasse en rez-de-chaussée.

2 pièces 4 pers. (30/40 m² environ) : séjour avec canapé-lit gigogne, chambre avec 1 lit double.

2 pièces cabine 6 pers. (35 à 45 m²) : séjour avec canapé-lit gigogne, chambre avec 1 lit double, cabine avec 2 lits superposés. Parfois en duplex.

3 pièces cabine ou 4 pièces 8 pers. (50 m² environ) : séjour avec canapé-lit gigogne, chambre avec 1 lit double, chambre avec 2 lits superposés, cabine avec 2 lits superposés ou chambre avec 1 lit double. Parfois en duplex.

3 pièces ou duplex 6 pers. (36 à 45 m²) : séjour avec canapé-lit gigogne, chambre avec 1 lit double et chambre avec 2 lits superposés. Parfois en duplex.

Chalet 8 pers. (58 m² environ) : séjour avec canapé-lit gigogne, 2 chambres avec 1 lit double chacune + chambre avec 2 lits superposés, salle de bains ou douche. En duplex.

Services inclus : Linge de lit et toilette (change payant), TV dans chaque logement, casiers à ski, salon avec cheminée, parking découvert (selon disponibilités), abri voiture pour les chalets. Tisanderie, point presse. Prêt selon disponibilités : d'appareils à raclette et à fondue, jeux de société, sèche-cheveux, table et fer à repasser.

Services avec participation : parking couvert (selon disponibilités, à préciser à la réservation, hauteur 2 m maxi), laverie, accès Wi-Fi dans les logements, location de lit et chaise bébé (- 2 ans, selon disponibilités, à préciser à la réservation), service boulangerie et billard, lits faits à l'arrivée, ménage final (sauf coin cuisine).

Loisirs inclus : piscine couverte et chauffée.

Loisirs avec participation : sauna et hammam (1 séance au choix offerte/appt/semaine), billard.



Prix par location

Réf. : 435 015 001	2 pièces 4 pers.	2 pièces cab. 6 pers.	3 pièces 6 pers.	3 pièces cab. 8 pers.	Chalet 8 pers.
par semaine					
20/12-27/12	1035	1163	1270	1520	1678
27/12-03/01	1362	1571	1714	2025	2234
03/01-10/01	530	610	660	785	870
10/01-17/01	685	770	835	995	1102
17/01-24/01	745	835	900	1081	1199
24/01-31/01	775	865	945	1132	1255
31/01-07/02	840	945	1020	1224	1362
07/02-14/02	1377	1535	1652	2004	2219
14/02-28/02	1617	1826	1974	2372	2621
28/02-07/03	1515	1688	1816	2208	2443
07/03-14/03	730	815	885	1056	1183
14/03-21/03	675	765	820	975	1076
21/03-04/04	550	620	670	790	870
04/04-11/04	580	655	705	830	920

Séjour du samedi au samedi. Possibilité d'arrivées et de départs libres hors saison selon remplissage (nous consulter).
Court séjour (2 nuits minimum) réservable 1 mois avant le départ sous réserve de disponibilités.

Animaux admis : + 39 €/semaine/animal (2 max./appartement).

Le prix comprend : la location (charges incluses) du 1^{er} jour 17 h ou 16 h 30 (si arrivée hors samedi) au dernier jour 10 h. Court séjour : le ménage de fin de séjour (sauf kitchenette). **Le prix ne comprend pas :** la caution de 400 € à verser à l'arrivée et restituée sous 15 jours maximum après état des lieux, la taxe de séjour, les frais de ménage de fin de séjour, sauf en court séjour, sauf coin cuisine, de 55 à 130 €, si l'appartement n'est pas rendu propre.

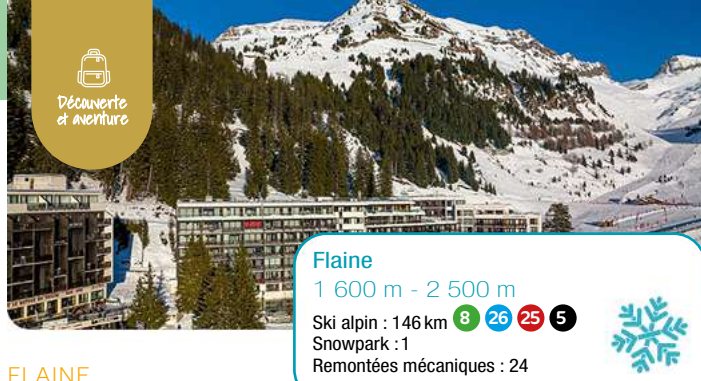

Flaine

1 600 m - 2 500 m

Ski alpin : 146 km **8 26 25 5**
Snowpark : 1
Remontées mécaniques : 24



FLAINE
HAUTE-SAVOIE

Les terrasses de Veret

À Flaine, tout a été conçu pour offrir un maximum de confort pour vos vacances en famille. La station piétonne est construite sur trois niveaux reliés en permanence par deux ascenseurs extérieurs et deux chemins piétonniers. Cette nouvelle résidence se situe à Flaine-Forêt, au cœur d'un environnement tranquille à 1 600 m d'altitude. Départ et retour skis aux pieds.

Tous les appartements possèdent un coin cuisine entièrement équipé (lave-vaisselle, micro-ondes, réfrigérateur). Salle de bains avec wc. Balcon ou terrasse. Ascenseur.

2 pièces 4 pers. (27 à 32 m²) : séjour avec canapé-lit ou 2 lits gigognes, chambre avec 1 grand lit ou 2 lits simples.

2 pièces 5 pers. (32 à 35 m²) : séjour avec un canapé-lit gigogne + un fauteuil gigogne d'appoint, chambre avec 1 grand lit ou 2 lits simples.

3 pièces duplex 6 pers. (42 à 44 m²) : séjour avec 2 lits gigognes, 2 chambres avec 1 grand lit ou 2 lits simples, 2 salles d'eau (l'une avec douche, l'autre avec baignoire) + 2 wc.

Services inclus : casiers à skis, accès Wi-Fi (à la réception), TV, linge de lit et de toilette.

Services avec participation : parking couvert, tapis de bain, location d'appareil à raclette.

Loisirs inclus : espace bien-être avec piscine intérieure et sauna.



Prix par location

Réf. : 465 006 001	2 pièces 4 pers.	2 pièces 5 pers.	3 pièces duplex 6 pers.
par semaine			
13/12-20/12	714	779	1039
20/12-27/12	2212	2347	2609
27/12-03/01	3239	3356	3689
03/01-10/01	825	895	1189
10/01-17/01	909	961	1234
17/01-24/01	1026	1059	1299
24/01-31/01	1184	1222	1499
31/01-07/02	1319	1399	1679
07/02-14/02	1972	2047	2287
14/02-21/02	3329	3464	3806
21/02-28/02	3059	3170	3484
28/02-07/03	2479	2583	2879
07/03-14/03	1263	1303	1599
14/03-21/03	999	1079	1439
21/03-28/03	899	974	1297
28/03-04/04	999	1079	1439
04/04-11/04	1119	1183	1479

Séjour du samedi au samedi.

Animaux admis : + 35 €/animal/semaine.

Le prix comprend : la location (charges incluses) du samedi 17 h au samedi 10 h, le linge de lit et de toilette, la télévision. **Le prix ne comprend pas :** la caution de 400 € à verser à l'arrivée et restituée au départ après état des lieux, la caution ménage, la taxe de séjour, le ménage de fin de séjour si l'appartement n'est pas rendu propre.



Combloux

1 020 m - 1 930 m

Ski alpin : 100 km

Ski de fond : 1 km

Remontées mécaniques : 31



COMBLOUX
HAUTE-SAVOIE

Résidence Le Chalet des Pistes

À 1 200 m d'altitude, la station-village de Combloux, labellisée "Famille Plus", fait face au mont Blanc. Ses fermes traditionnelles et ses panoramas à 360° sur les aiguilles de Warens, les Aravis et le massif du Mont-Blanc vous émerveilleront. La résidence est située au pied des pistes. Les amateurs de ski pourront rejoindre les domaines "Portes du Mont-Blanc" et "Évasion Mont-Blanc".

Les appartements disposent d'une kitchenette parfaitement équipée : plaques vitrocéramiques, four micro-ondes/gril, lave-vaisselle, hotte aspirante, réfrigérateur avec freezer en studio, réfrigérateur avec partie congélateur, cafetière à dosettes (Senseo) et bouilloire électrique, grille-pain. Balcon ou terrasse.

3 pièces 6 pers. (45 m² environ) : séjour avec canapé-lit 2 couchages, chambre avec 2 lits simples, chambre avec 1 lit double, salle de bains avec wc.

Services inclus : TV, accès Wi-Fi à la réception aux heures d'ouverture de celle-ci, accès limité à 30 min par jour et par adulte, parking couvert.

Services avec participation : linge de lit et de toilette, kit d'entretien, ménage de fin de séjour (hors cuisine), accès Wi-Fi, matériel bébé (lit, chaise et baignoire) à pré réserver impérativement en même temps que l'hébergement et selon les disponibilités.

Loisirs inclus : piscine intérieure chauffée ouverte tous les jours sauf le samedi.

Prêt de jeux de société.

Loisirs avec participation : sauna ou hammam : 14 €/séance de 30 min en solo - 21 €/séance en duo - 11,50 €/pers. supp. avec un maximum de 6 personnes (accès interdit aux mineurs non accompagnés d'un adulte et aux enfants de - 16 ans).



COUP DE POUCE

10 % de réduction : pour tout séjour de 7 nuits minimum du 13 au 27/12, du 03/01 au 14/02 et du 07/03 au 02/05/26, réservé jusqu'au 31/10/2025 inclus.



Prix par location

Réf. : 492 049 001 3 pièces
6 pers.

par semaine

13/12-20/12	440
20/12-27/12	1 064
27/12-03/01	1 475
03/01-10/01	461
10/01-17/01	511
17/01-24/01	617
24/01-31/01	780
31/01-07/02	830
07/02-14/02	1 497
14/02-28/02	2 021
28/02-07/03	1 773
07/03-14/03	780
14/03-21/03	454
21/03-02/05	404

Du 07/03 au 02/05/2026, arrivées possibles tous les jours sauf le dimanche (contacter l'accueil pour la remise des clés).

Vacances de Noël, 7 = 8 : possibilité d'arrivée le vendredi 19/12 sans supplément de prix pour les séjours du 20/12 au 27/12/2025.



Animaux admis : + 49 €/semaine/animal.

Le prix comprend : la location (charges incluses) du 1^{er} jour 15 h au dernier jour 10 h, la TV, l'accès à la piscine couverte chauffée. **Le prix ne comprend pas :** la caution de 250 €/appartement à régler sur place (cette caution vous sera rendue le jour du départ ou par courrier sous 8 jours), la taxe de séjour, le linge de lit et de toilette, l'accès Wi-Fi, le ménage de fin de séjour, le matériel bébé.



Saint-Jean-d'Arves

1 100 m - 2 620 m

Ski alpin : 90 km

Snowpark : 1

Remontées mécaniques : 27



SAINT-JEAN-D'ARVES
SAVOIE

Chalets des Ecourts

Ce village typique est aussi une station avec tous commerces. Saint-Jean-d'Arves fait partie du domaine skiable "Les Sybelles". Entre authenticité et modernité, le site se compose de petits chalets en bois divisés en appartements, tous orientés plein sud. Vous y trouverez une réception, des casiers à skis, mais aussi une piscine extérieure chauffée, un espace forme ainsi qu'un parking extérieur.

Tous les appartements disposent d'un coin cuisine équipé (réfrigérateur, plaques électriques, four micro-ondes/gril, lave-vaisselle, cafetière, bouilloire et grille-pain), balcon ou terrasse, TV.

2 pièces 4 pers. (32 m² environ) : séjour avec canapé-lit double, chambre avec 1 lit double. Salle de bains avec wc.

3 pièces 6 pers. (43 m² environ) : séjour avec canapé-lit double, chambre avec 1 lit double, chambre avec 2 lits simples. Salle de bains et wc séparés.

Services inclus : TV, Wi-Fi à la réception aux heures d'ouverture, limité à 30 min/pers./jour, parking extérieur.

Services avec participation : ménage de fin de séjour (hors kitchenette), laverie, linge de lit, linge de toilette, parking couvert, Wi-Fi dans les hébergements, matériel bébé (lit, chaise et baignoire) à pré réserver impérativement en même temps que l'hébergement et selon les disponibilités.

Loisirs inclus : piscine extérieure chauffée (selon conditions climatiques), espace sauna/hammam, salle fitness, prêt de jeux de société.



COUP DE POUCE

20 % de réduction : pour un séjour de 7 nuits minimum entre le 20/12/2025 et le 11/04/2026, pour toute réservation effectuée jusqu'au 31/10/2025 inclus.



Prix par location

Réf. : 492 044 001 2 pièces
4 pers. 3 pièces
6 pers.

par semaine

20/12-27/12	611	752
27/12-03/01	1 028	1 249
03/01-10/01	333	369
10/01-17/01	355	398
17/01-24/01	440	489
24/01-31/01	497	568
31/01-07/02	540	617
07/02-14/02	1 085	1 284
14/02-28/02	1 390	1 631
28/02-07/03	1 312	1 560
07/03-14/03	483	554
14/03-21/03	319	355
21/03-11/04	298	333

Vacances de Noël, 7 = 8 : possibilité d'arrivée le vendredi 19/12 sans supplément de prix pour les séjours du 20 au 27/12.

Séjour à la carte : du 03/01 au 31/01 et du 07/03 au 11/04, arrivées possibles tous les jours sauf le dimanche.



Animaux admis : + 49 €/semaine/animal.

Le prix comprend : la location (charges incluses) du samedi 16 h au samedi 10 h, la télévision, l'accès à la piscine, à l'espace sauna/hammam et à l'espace fitness, une place de parking extérieure. **Le prix ne comprend pas :** la caution de 250 € par logement (à régler sur place), la taxe de séjour, le ménage de fin de séjour (hors kitchenette).



Dé détente
et sérénité



La Toussuire

1 100 m - 2 620 m

Ski alpin : 55 km **5 21 15 1**

Snowpark : 1

Remontées mécaniques : 21



LA TOUSSUIRE SAVOIE

Résidence Les chalets des Cimes

Au cœur de la vallée de la Maurienne (Savoie) sur un plateau d'alpage, La Toussuire jouit d'un panorama exceptionnel à 360° sur les montagnes environnantes. Entre des vacances paisibles et une multitude d'activités liées à la montagne, chacun peut y trouver son plaisir. La résidence Les chalets des Cimes*** bénéficie d'une situation privilégiée à 500 m des remontées mécaniques.

Tous les appartements sont équipés d'une kitchenette avec plaques électriques (4 plaques dans les T3 et T5), four à micro-ondes, lave-vaisselle, cafetière électrique, grille-pain, prise TV satellite, salle d'eau avec douche ou baignoire et vasque wc, séparés dans les T3 et T5. Les appartements sont meublés et décorés dans le style chalet avec du mobilier en pin massif.

2 pièces 4 pers. (30 m² environ) : séjour avec 1 canapé-lit gigogne, chambre avec lits superposés.

3 pièces 6 pers. (38 m² environ) : séjour avec 1 canapé-lit gigogne, chambre avec 1 lit double, chambre avec lits superposés.

5 pièces 9 pers. (54 m²) : rez-de-chaussée composé d'un séjour avec canapé-lit gigogne, chambre avec 1 lit double et chambre avec lits superposés.

À l'étage : chambre avec 1 lit double et chambre avec 1 lit simple. Salle d'eau avec douche et toilettes.

Services inclus : linge de lit, accès Wi-Fi à l'accueil, prêt de lit, chaise haute et baignoire pour bébé (selon disponibilités), connexion Wi-Fi à l'accueil.

Services avec participation : accès Wi-Fi dans le logement, ménage final, laverie, linge de toilette, petit déjeuner, location de TV.

Loisirs inclus : piscine couverte chauffée, sauna, salle de sport.



COUP DE POUCE

15 % de réduction : pour tout séjour de 2 semaines consécutives et plus entre le 13/12/2025 et le 11/04/2026.



Prix par location

Réf. : 417 021 001	2 pièces 4 pers.	3 pièces 6 pers.	5 pièces 9 pers.
par semaine			
13/12-20/12	447	517	857
20/12-27/12	447	517	857
27/12-03/01	952	1 266	1 947
03/01-24/01	469	554	831
24/01-07/02	597	761	1 080
07/02-14/02	1 671	2 026	3 319
14/02-28/02	1 793	2 213	3 319
28/02-07/03	1 722	2 127	3 138
07/03-14/03	745	846	1 192
14/03-21/03	597	761	1 080
21/03-11/04	447	517	857

Arrivée possible le vendredi 19/12 sans supplément, à signaler à la réservation.



Animaux admis : + 60 €/animal/semaine, 100 € à partir de 2 semaines.

Le prix comprend : la location (charges incluses) du 1^{er} jour 17 h au dernier jour 10 h. **Le prix ne comprend pas :** la caution de 350 € à régler à l'arrivée et restituée le jour du départ ou dans les 15 jours, la taxe de séjour, le ménage de fin de séjour (65 € à 150 € selon l'hébergement), le change du linge de lit en cours de séjour.



Décanerte
et aventure



Aussois

1 500 m - 2 750 m

Ski alpin : 55 km **5 6 7 3**

Snowpark : 1

Remontées mécaniques : 9



AUSOIS - SAVOIE

Les Flocons d'argent

Aussois, station-village savoyarde située aux portes du parc national de la Vanoise, est un véritable paradis en toutes saisons pour les amoureux de la montagne. Du randonneur contemplatif à l'alpiniste chevronné, chacun trouvera une activité à sa mesure. La résidence est située au pied des pistes et des remontées mécaniques. Quelques commerces sont intégrés à la résidence. Ascenseur.

Tous les hébergements disposent d'une kitchenette entièrement équipée (four micro-ondes/grill, lave-vaisselle, cafetière électrique, grille-pain, bouilloire électrique). Tous les logements disposent d'un balcon ou d'une terrasse non fermée en RDC avec 2 chaises longues.

2 pièces 4 pers. (30 à 35 m²) : séjour avec canapé-lit double, chambre de plain-pied ou chambre fermée en duplex avec 2 lits simples ou canapé-lit gigogne, salle de bains avec wc séparés ou salle d'eau avec wc.

2 pièces duplex 6 pers. (35 à 40 m²) : séjour avec canapé-lit double. À l'étage : chambre avec 2 lits, cabine avec 2 lits superposés*, salle de bains, wc séparés.

3 pièces 6 pers. (35 à 40 m²) : séjour avec canapé-lit double, chambre avec 2 lits simples, cabine avec 2 lits superposés*, salle de bains, wc séparés.

* Couchage en hauteur : non adapté aux enfants de - 6 ans.

Services inclus : parking extérieur (1 place/logement, selon disponibilités), local à skis. Wi-Fi à la réception aux heures d'ouverture, limité à 30 min/pers./jour, salon d'accueil avec espace dédié aux enfants, TV.

Services avec participation : parking couvert (selon disponibilités), laverie, linge de lit et de toilette, ménage de fin de séjour (hors kitchenette), accès Wi-Fi dans les appartements, matériel bébé (lit, chaise et baignoire) à pré-réserver impérativement en même temps que l'hébergement et selon les disponibilités.

Loisirs inclus : piscine intérieure chauffée 4,50 m x 9 m (en accès libre tous les jours, sauf samedi, aux heures d'ouverture affichées à la réception), profondeur de 1,20 m à 1,45 m. Petit espace fitness.

Loisirs avec participation : à la résidence : 2 saunas.



COUP DE POUCE

10 % de réduction : pour tout séjour de 7 nuits minimum entre le 13/12 et le 27/12, entre le 03/01 et le 14/02, et entre le 07/03 et le 11/04, pour toute réservation effectuée jusqu'au 31/10/2025 inclus.



Prix par location

Réf. : 492 005 001	2 pièces 4 pers.	2 pièces 6 pers. duplex	3 pièces 6 pers.
par semaine			
13/12-20/12	376	398	418
20/12-27/12	873	971	1 021
27/12-03/01	1 241	1 411	1 482
03/01-10/01	404	426	447
10/01-17/01	454	475	497
17/01-24/01	546	575	603
24/01-31/01	631	666	709
31/01-07/02	682	723	773
07/02-14/02	1 298	1 475	1 538
14/02-28/02	1 674	1 893	1 971
28/02-07/03	1 595	1 808	1 887
07/03-14/03	625	660	702
14/03-21/03	383	404	426
21/03-11/04	355	369	376

Vacances de Noël, 7 = 8 : possibilité d'arrivée le vendredi 19/12 sans supplément de prix pour les séjours du 20 au 27/12/2025.

Du 10/01 au 31/01 et du 07/03 au 11/04/2026, arrivées possibles tous les jours sauf le dimanche. Séjour minimum de 5 nuits.



Animaux admis : + 49 €/semaine/animal.

Le prix comprend : la location (charges incluses) du 1^{er} jour 15 h au dernier jour 10 h, la TV, l'accès à la piscine couverte chauffée de la résidence et à la salle de fitness, une place de parking selon disponibilités. **Le prix ne comprend pas :** la caution de 250 € à régler à l'arrivée et restituée au départ après état des lieux ou par courrier sous 8 jours, la taxe de séjour, le ménage de fin de séjour.



Pralognan-la-Vanoise

1 410 m - 2 355 m

Ski alpin : 24 km **9 4 7 4**
Snowpark : 1 Ski de fond : 26 km
Remontées mécaniques : 16



PRALOGNAN-LA-VANOISE - SAVOIE

Résidence Les Hauts de la Vanoise

La vallée de Pralognan, capitale du parc de la Vanoise, est le royaume du ski de randonnée et du ski de fond. Pralognan, au cœur de cette vallée, est un village chaleureux et familial doté d'équipements de pointe. À 200 m du télésiège gratuit pour rejoindre le téléphérique de Bochor, et le départ de cours de ski, la résidence se compose de 82 appartements répartis sur 6 étages, avec ascenseur.

Les logements disposent d'une kitchenette équipée (lave-vaisselle, micro-ondes, plaques vitrocéramiques), salle de bains, balcon ou terrasse. TV.

2 pièces 4 pers. (31 à 38 m²) : séjour avec canapé-lit double, chambre 2 personnes.

2 pièces cabine 6 pers. (39 à 51 m²) : séjour avec canapé-lit double, chambre 2 personnes, cabine fermée avec 2 lits superposés, douche supplémentaire.

3 pièces 6 pers. (43 à 54 m²) : séjour avec canapé-lit double, 2 chambres 2 personnes, douche supplémentaire.

3 pièces cabine 8 pers. (49 à 51 m²) : séjour avec canapé-lit double, 2 chambres 2 personnes, cabine fermée avec 2 lits superposés, douche supplémentaire.

Services inclus : linge de lit et linge de toilette (change payant), TV, prêt de sèche-cheveux, table et fer à repasser, grille-pain et jeux de société, casiers à skis et bagagerie.

Services avec participation : laverie, matériel bébé (lit et/ou chaise bébé selon disponibilités, à préciser à la réservation), parking couvert (hauteur max 2,10 m) selon disponibilités, Wi-Fi dans les hébergements et ménage final (sauf coin cuisine). Service boulangerie.

Loisirs inclus : petite salle de fitness, piscine couverte chauffée et bain à remous (fermés le samedi). Table de ping-pong.

Loisirs avec participation : espace sauna/hammam (1 séance offerte/logement/semaine).



Prix par location

Réf. : 435 092 001	2 pièces 4 pers.	2 pièces cab. 6 pers.	3 pièces 6 pers.	3 pièces cab. 8 pers.
par semaine				
20/12-27/12	1 209	1 392	1 469	1 709
27/12-03/01	1 581	1 836	1 984	2 254
03/01-10/01	615	690	740	845
10/01-17/01	675	775	815	950
17/01-24/01	785	885	940	1 112
24/01-31/01	865	1 010	1 066	1 229
31/01-07/02	925	1 061	1 137	1 326
07/02-14/02	1 556	1 816	1 943	2 254
14/02-28/02	1 719	1 984	2 117	2 448
28/02-07/03	1 632	1 913	2 050	2 372
07/03-14/03	850	965	1 035	1 193
14/03-21/03	665	780	840	955
21/03-04/04	570	665	720	815
04/04-11/04	595	695	755	855

Séjour du samedi au samedi. Possibilité d'arrivées et de départs libres hors saison selon remplissage (nous consulter).
Court séjour (2 nuits minimum) réservable 1 mois avant le départ sous réserve de disponibilités.

Animaux admis : + 39 €/semaine/animal (2 max./appartement).

Le prix comprend : la location (charges incluses) du jour d'arrivée 16 h au jour de départ 10 h, le linge de lit, le linge de toilette, la TV. **Court séjour :** le ménage de fin de séjour (sauf kitchenette). **Le prix ne comprend pas :** la caution de 400 € à verser à l'arrivée et restituée sous 15 jours après état des lieux, la taxe de séjour, les frais de ménage de fin de séjour, sauf en court séjour, si l'appartement n'est pas rendu propre de 55 € à 80 €.



Valmeinier

1 500 m - 2 600 m

Ski alpin : 150 km **18 30 32 9**
Snowpark : 1
Remontées mécaniques : 30



VALMEINIER - SAVOIE

Résidence Le Grand Panorama 2***

À proximité de Valloire et des parcs nationaux des Écrins et de la Vanoise, cette station est un hameau authentique et station de ski moderne. À 50 m des pistes et à 500 m environ du centre de la station (navette gratuite), la résidence se compose d'appartements répartis dans 2 grands chalets aux toits de lauze, avec ascenseur, habillés de pierre et de bois, et 43 chalets individuels ou accolés.

Les appartements ou chalets disposent tous d'une kitchenette équipée (micro-ondes/gril et lave-vaisselle, plaques vitrocéramiques), salle de bains, wc et balcon.

2 pièces 4 pers. (25 à 30 m²) : séjour avec canapé-lit double, petite chambre (parfois sans fenêtre) avec couchage 2 personnes.

2 pièces cabine 6 pers. (35 m² environ) : séjour avec canapé-lit double, chambre pour 2 personnes et cabine avec 2 lits simples.

3 pièces 6 pers. (35 à 40 m²) : séjour avec canapé-lit double, chambre avec 1 lit double, chambre avec 2 lits simples (parfois ouverte).

Chalet 8 pers. (65 m² environ) : séjour avec canapé-lit double, chambre avec 1 lit double, chambre avec 2 lits simples, petite chambre avec 2 lits superposés, salle de bains + douche. Chalet accolé et en triplex.

Chalet 10 pers. (64 m² environ) : séjour avec canapé-lit 2 personnes, 2 chambres avec 1 lit double, chambre avec 2 lits simples, petite chambre avec 2 lits superposés, salle de bains + douche. Chalet individuel ou accolé en duplex.

Services inclus : TV dans tous les logements.

Services avec participation : parking couvert (préreservation recommandée), accès Wi-Fi à la réception, laverie, kit bébé (lit/chaise, selon disponibilités), linge de lit et de toilette, service boulangerie, lits faits à l'arrivée.

Loisirs inclus : piscine couverte chauffée (fermée le samedi).

Loisirs avec participation : sauna (1 séance/logement/semaine offerte). Fermé le samedi.



Prix par location

Réf. : 435 079 001	2 pièces 4 pers.	2 pièces cab. 6 pers.	3 pièces 6 pers.	Chalet 8 pers.	Chalet 10 pers.
par semaine					
13/12-20/12	539	639	675	959	1 178
20/12-27/12	999	1 223	1 274	1 866	2 263
27/12-03/01	1 284	1 529	1 596	2 361	2 824
03/01-10/01	539	639	675	959	1 178
10/01-17/01	609	729	775	1 111	1 352
17/01-24/01	729	869	899	1 335	1 600
24/01-31/01	799	975	1 009	1 464	1 780
31/01-07/02	895	1 090	1 131	1 658	2 015
07/02-14/02	1 515	1 872	1 927	2 841	3 457
14/02-28/02	1 678	2 049	2 137	3 141	3 800
28/02-07/03	1 596	1 968	2 025	2 984	3 630
07/03-14/03	669	825	865	1 243	1 478
14/03-21/03	589	715	745	1 090	1 290
21/03-28/03	479	589	609	895	1 050
28/03-04/04	485	589	609	895	1 056
04/04-11/04	515	625	649	949	1 127

Séjour du samedi au samedi.

Courts séjours : réservable 1 mois avant le départ.

Possibilité d'arrivées et de départs libres hors saison selon remplissage.
Nous consulter.

Animaux admis : + 39 €/semaine/animal (2 max./appartement).

Le prix comprend : la location (charges incluses) du 1^{er} jour 16 h au dernier jour 10 h, la télévision. **Le prix ne comprend pas :** la caution de 300 € à verser à l'arrivée et restituée sous 15 jours maximum après état des lieux, la taxe de séjour, les frais de ménage de fin de séjour (sauf court séjour), de 50 € à 120 €, si l'appartement n'est pas rendu propre.

Défente
et sérénité**Val-Cenis**

1 300 m - 2 800 m

Ski alpin : 125 km **9 11 19 7**

Snowpark : 2

Remontées mécaniques : 28

Défente
et sérénité**Brides-les-Bains**

600 m - 2 950 m

Ski alpin : 150 km **8 27 24 7**

Snowpark : 2

Remontées mécaniques : 41

**VAL-CENIS - SAVOIE****Résidence Les Valmonts*****

À proximité du parc national de la Vanoise et de l'Italie, Val-Cenis est une station de ski familiale, réputée pour la richesse de son patrimoine historique et culturel, récompensée par le label "Pays d'art et d'histoire". À 300 m du centre de Lanslebourg et à 50 m des remontées mécaniques, la résidence comprend 176 appartements répartis dans 7 grands chalets aux toits de lauze avec ascenseur.

Tous les appartements disposent d'une télévision, kitchenette équipée (plaques électriques, micro-ondes, lave-vaisselle), salle de bains, balcon, TV.

2 pièces 4 pers. (30 m² environ) : séjour avec canapé-lit gigogne 2 personnes, chambre 2 personnes.

2 pièces cabine 6 pers. (32 m² environ) : séjour avec canapé-lit gigogne 2 personnes, chambre 2 personnes, cabine avec 2 lits superposés.

3 pièces 6 pers. (35 m² environ) : séjour avec canapé-lit gigogne 2 personnes, 2 chambres 2 personnes (dont 1 avec parfois lits superposés).

3 pièces cabine 8 pers. (50 m² environ) : séjour avec canapé-lit gigogne 2 personnes, 2 chambres 2 personnes (dont une parfois avec 2 lits superposés), coin cabine avec 2 lits superposés. Certains en duplex.

Services inclus : télévision dans tous les logements, casier à skis.

Services avec participation : parking couvert (selon disponibilités), location de lit ou chaise bébé (- 2 ans, selon disponibilités, à réserver dès la réservation), accès Wi-Fi dans les appartements, linge de lit et de toilette (change payant), service boulangerie, laverie, lits faits à l'arrivée.

Loisirs inclus : piscine couverte et chauffée.

Loisirs avec participation : à la résidence : sauna et hammam (1 séance offerte au choix par hébergement et par semaine), billard.

**Prix par location**

Réf. : 435 078 001	2 pièces 4 pers.	2 pièces cab. 6 pers.	3 pièces 6 pers.	3 pièces cab. 8 pers.
par semaine				
13/12-20/12	519	625	665	805
20/12-27/12	995	1 213	1 270	1 556
27/12-03/01	1 290	1 580	1 658	2 076
03/01-10/01	545	645	685	849
10/01-17/01	575	669	719	869
17/01-24/01	679	835	865	1 066
24/01-31/01	725	889	919	1 131
31/01-07/02	829	1 025	1 060	1 315
07/02-14/02	1 488	1 821	1 882	2 345
14/02-21/02	1 611	1 984	2 076	2 545
28/02-07/03	1 576	1 927	1 988	2 488
07/03-14/03	645	789	829	1 019
14/03-21/03	575	705	725	909
21/03-04/04	479	579	595	745
04/04-18/04	499	605	619	775

Séjour du samedi au samedi. Possibilité d'arrivées et de départs libres hors saison selon remplissage (nous consulter).
Court séjour (2 nuits minimum) réservable 1 mois avant le départ sous réserve de disponibilités.

Animaux admis : + 39 €/semaine/animal (2 max./appartement).

Le prix comprend : la location (charges incluses) du 1^{er} jour 16 h au dernier jour 10 h. Court séjour : le linge de lit et de toilette, la TV, le ménage de fin de séjour sauf kitchenette. **Le prix ne comprend pas :** la caution de 300 € à verser à l'arrivée et restituée sous 15 jours après état des lieux, la taxe de séjour, les frais de ménage final si l'appartement n'est pas rendu propre, de 50 € à 75 €, sauf court séjour, le linge de lit et de toilette (sauf court séjour).

BRIDES-LES-BAINS**SAVOIE****Résidence Cybèle*****

Au cœur de la Savoie, à 600 m d'altitude et au pied des Trois Vallées, Brides-les-Bains est une station thermique reliée à Méribel par la télécabine de l'Olympe. La résidence de vacances (avec ascenseur) est située à 300 m environ du centre de la station et à 600 m de la télécabine (navette gratuite, fermeture de la télécabine le 11/04).

Tous les appartements disposent d'une kitchenette équipée (micro-ondes/gril, plaques vitrocéramiques, cafetière et lave-vaisselle), salle de bains ou douche. 2^e salle d'eau et wc séparés pour les 2 pièces. Balcon.

Studio 4 pers. (28 m² environ) : séjour avec canapé-lit gigogne, coin nuit avec 2 lits superposés.

2 pièces cabine 8 pers. (60 m² environ) : séjour avec canapé-lit gigogne, coin nuit avec 2 lits superposés, chambre avec 1 lit double, cabine avec 2 lits superposés.

Services inclus : TV, accès Wi-Fi dans les appartements, casiers à skis et prêt de fer à repasser.

Services avec participation : parking (hauteur 1,90 m), laverie, location de linge de lit et de toilette, de lit et chaise bébé (- 2 ans, selon disponibilités, à préciser à la réservation).

Loisirs inclus : piscine couverte chauffée.

**COUP DE POUCE**

Spécial curistes, 35 % de réduction : pour un séjour de 3 semaines et + entre le 07/03 et le 25/04/2026.

**Prix par location**

Réf. : 435 004 001	Studio 4 pers.	2 pièces cab. 8 pers.
par semaine		
13/12-20/12	369	575
20/12-27/12	669	1 060
27/12-03/01	885	1 392
03/01-10/01	379	595
10/01-17/01	469	745
17/01-24/01	509	815
24/01-31/01	515	815
31/01-07/02	545	865
07/02-14/02	849	1 352
14/02-28/02	939	1 509
28/02-07/03	899	1 437
07/03-14/03	565	895
14/03-21/03	409	625
21/03-04/04	405	615
04/04-25/04	389	615

Séjour du samedi au samedi. Possibilité d'arrivées et de départs libres hors saison selon remplissage (nous consulter).
Court séjour (2 nuits minimum) réservable 1 mois avant le départ sous réserve de disponibilités.

Animaux admis : + 39 €/semaine/animal (2 max./appartement).

Le prix comprend : la location (charges incluses) du 1^{er} jour 17 h au dernier jour 10 h. Court séjour : le linge de lit et de toilette, le ménage final (sauf kitchenette), la TV. **Le prix ne comprend pas :** la caution de 300 € à verser à l'arrivée et restituée sous 15 jours après état des lieux, la taxe de séjour, le linge de lit et de toilette (sauf court séjour), des frais de ménage de fin de séjour de 50 € à 75 € s'appliquent (sauf court séjour) si l'appartement n'est pas rendu propre.





La Plagne

1 250 m - 3 250 m

Ski alpin : 225 km **10 69 33 18**
Snowpark : 1 Ski de fond : 80 km
Remontées mécaniques : 105



PLAGNE CENTRE - SAVOIE

Résidence Le Pehoux

Plagne Centre est le carrefour du domaine skiable avec la montée à la Grande Rochette, l'un des plus beaux panoramas 360° des Alpes. Dans la station savoyarde de Plagne Centre, proche des remontées mécaniques, la résidence se compose d'appartements tout équipés et spacieux, entièrement rénovés et ouverts pour la plupart sur un balcon.

Tous les logements disposent d'une kitchenette équipée avec plaque vitrocéramique, micro-ondes, réfrigérateur, lave-vaisselle, hotte aspirante.

2 pièces 5/6 pers. (45 m² environ) : séjour avec canapé-lit double, chambre avec 1 lit double, coin montagne avec 2 lits superposés ou lit gigogne, salle de bains (sèche-serviettes) + salle de douches et wc séparés.

2/3 pièces 6/7 pers. (60 à 62 m²) : séjour avec canapé-lit double + 1 lit simple, chambre avec 1 lit double, cabine avec 2 lits simples ou lits superposés. Salle de bains (sèche-serviettes) + salle de douches et wc séparés.

Services inclus : linge de lit et de toilette, TV, accès Wi-Fi, casiers à skis (1 par appartement), kit entretien, matériel bébé (lit + chaise haute) selon disponibilités et ménage d'appoint en fin de séjour (sauf coin cuisine et vaisselle).

Services avec participation : parking couvert (à préciser à la réservation, places très limitées).

Loisirs avec participation : sauna/hammam.



COUP DE POUCE

15% de réduction : pour un séjour entre le 13/12/2025 et le 25/04/2026, réservé avant le 15/10/2025 (hors semaines des 20/12, 27/12, 07/02, 14/02, 21/02, 28/02, 04/04, 11/04 et 18/04/2026 en 2 pièces coin montagne 5/6 pers. ; et hors semaines du 27/12, 07/02, 14/02, 21/02, 28/02, 04/04, 11/04 et 18/04 en 2/3 pièces 6/7 pers.).



Prix par location

Réf. : 407 093 001	2 pièces 5/6 pers. coin montagne	2-3 pièces 6/7 pers.
par semaine		
13/12-20/12	629	719
20/12-27/12	2519	3029
27/12-03/01	3249	3699
03/01-10/01	1119	1209
10/01-17/01	1279	1469
17/01-24/01	1549	1739
24/01-31/01	1789	1939
31/01-07/02	1789	1929
07/02-14/02	2539	3079
14/02-21/02	3339	3979
21/02-28/02	3409	4059
28/02-07/03	3069	3659
07/03-14/03	1549	1559
14/03-21/03	1179	1289
21/03-28/03	1059	1159
28/03-04/04	1089	1149
04/04-11/04	1179	1359
11/04-18/04	869	999
18/04-25/04	639	779

Séjour du samedi au samedi.



Animaux admis (à préciser à la réservation) : 100 €/animal/séjour (7 nuits et +) ; 18 €/nuit (moins de 7 nuits).

Le prix comprend : la location (charges incluses) du samedi 17 h au samedi 10 h, le linge de lit et de toilette, la TV, l'accès Wi-Fi, le ménage d'appoint en fin de séjour (sauf coin cuisine & vaisselle). **Le prix ne comprend pas :** la caution de 500 € à verser à l'arrivée et restituée au départ, la taxe de séjour, l'écoparticipation.

PLAGNE-VILLAGE - SAVOIE

Résidence Front de Neige

Vous séjournerez au cœur du 2^e domaine skiable du monde et profiterez des activités et loisirs de montagne pour tous les âges. Proche de toutes commodités, cette station familiale offre une architecture savoyarde traditionnelle. Au pied des pistes, la résidence, alliant bois et pierre, propose des appartements de très bon standing. Nombreux équipements à disposition.

Tous les logements disposent d'une kitchenette fonctionnelle (plaques, four ou micro-ondes, lave-vaisselle - sauf studio), salle de bains aménagée, wc (parfois séparés). TV et accès Wi-Fi.

Studio 2 pers. (22 m² environ) : couchage pour 2 personnes (twin ou double, ou canapé-lit)*, salle de bains aménagée.

* À préciser lors de la réservation.

2 pièces 4 pers. (à partir de 32 m²) : salon avec canapé-gigogne, chambre (double ou twin, à préciser lors de la réservation). Salle de bains aménagée.

3 pièces 6 pers. confort (à partir de 54 m²) : 2 logements communicants.

Chambre avec couchage 2 personnes + salon avec canapé-lit gigogne, chambre avec 1 lit double, salle de bains aménagée, balcon ou terrasse.

Services inclus : linge de lit (lits faits à l'arrivée), linge de toilette, parking découvert, TV, Wi-Fi, local à skis, matériel bébé et ménage d'appoint en fin de séjour (sauf coin cuisine et vaisselle).

Services avec participation : laverie, parking couvert.

Loisirs inclus : piscine couverte et chauffée avec bain à remous.

Loisirs avec participation : espace bien-être (hammam, douche sensorielle, cascade de glace), cabine de soins avec massages (sur réservation).

Pour vos enfants

Inclus : animations enfants 4-11 ans, pendant les vacances scolaires (Noël/Nouvel An/février et Pâques) de 17 h à 20 h.

Places limitées, inscription sur place.



Prix par location

Réf. : 407 078 001	Studio 2 pers.	2 pièces 4 pers.	3 pièces 6 pers. confort
par semaine			
13/12-20/12	489	659	969
20/12-27/12	1539	2269	3599
27/12-03/01	1949	2849	4699
03/01-10/01	679	1209	1609
10/01-17/01	929	1249	1949
17/01-24/01	939	1339	2479
24/01-31/01	949	1609	2459
31/01-07/02	1089	1709	2659
07/02-14/02	1589	2509	4119
14/02-21/02	1969	2959	4669
21/02-28/02	2079	3269	4999
28/02-07/03	1799	2709	4469
07/03-14/03	1019	1339	2269
14/03-21/03	789	1219	1659
21/03-28/03	759	959	1539
28/03-04/04	699	1009	1449
04/04-11/04	649	1069	1649
11/04-18/04	509	779	1229
18/04-25/04	429	619	909



Animaux admis (à préciser à la réservation) : 100 €/animal/séjour (7 nuits et +) ; 18 €/nuit (moins de 7 nuits).

Le prix comprend : la location (charges incluses) du samedi 17 h au samedi 10 h, le linge de lit et de toilette, la TV, l'accès Wi-Fi, la piscine, le parking extérieur, le ménage d'appoint en fin de séjour (sauf coin cuisine et vaisselle). **Le prix ne comprend pas :** la caution de 500 € à verser à l'arrivée et restituée au départ, la taxe de séjour, l'écoparticipation.



Découverte
et aventure



La Plagne

1 250 m - 3 250 m

Ski alpin : 225 km **10 69 33 18**
Snowpark : 1 Ski de fond : 80 km
Remontées mécaniques : 105



PLAGNE 1 800 - SAVOIE

Résidence Les chalets Edelweiss****

La Plagne, ce sont 7 stations d'altitude reliées entre elles et 4 stations-villages (Champagny-en-Vanoise, Montchavin, Montalbert et Les Coches) donnant accès à l'ensemble du domaine skiable de Paradiski avec ses 425 km de pistes. Située en plein cœur de la station et à 20 m des pistes et de l'ESF, la résidence se compose d'appartements répartis dans 7 chalets de 3 étages avec ascenseurs.

Les appartements disposent d'une kitchenette équipée (micro-ondes, lave-vaisselle, 4 plaques vitrocéramiques, hotte, réfrigérateur, cafetière, grille-pain, bouilloire), TV, wc séparés (sauf dans certains 2 pièces 4 pers. PMR*). Balcon ou terrasse pour la plupart.

2 pièces 4 pers. (30 m² environ) : séjour avec canapé-lit double, chambre (parfois mansardée) avec 1 lit double, sauf 5 appartements avec 2 lits simples, salle de bains.

2 pièces alcôve ou duplex 5/6 pers. (38 m² environ) : séjour avec canapé-lit double, chambre avec 1 lit double et alcôve avec 2 lits superposés (dans l'entrée ou à l'étage), salle de bains + douche.

3 pièces ou 3 pièces duplex 6 pers. (40 m² environ) : séjour avec canapé-lit double, chambre avec 1 lit double (parfois mansardée), chambre avec 2 lits simples. Salle de bains et salle de douches.

3 pièces alcôve duplex 7/8 pers. (51 m² environ) : séjour avec canapé-lit double. À l'étage : 2 chambres avec 1 lit double + 2 lits simples, alcôve avec 2 lits superposés (chambre et alcôve parfois mansardées). Salle de bains + douche.

* Quelques 2 Pièces 4 personnes sont accessibles aux personnes à mobilité réduite sur demande lors de la réservation.

Services inclus : TV dans chaque logement, casiers à skis, bagagerie, draps et linge de toilette (change payant), salon avec cheminée, prêt de jeux de société, luges, table et fer à repasser (selon disponibilités).

Services avec participation : laverie (paiement en CB uniquement), parking couvert (max 1,90 m), accès Wi-Fi (dans les appartements), location de lit et/ou chaise bébé (- 2 ans, selon disponibilités et à préciser dès la réservation, à régler sur place).

Loisirs inclus : piscine couverte et chauffée (de 10 h à 19 h, fermée le samedi). Horaires sujets à modification.

Loisirs avec participation : billard.



Prix par location

Réf. : 435 005 001	2 pièces 4 pers.	3 pièces 6 pers.	2 pièces 5/6 pers. alcôve	3 pièces 7/8 pers. alcôve
par semaine				
13/12-20/12	995	1 224	1 112	1 392
20/12-27/12	2 076	2 555	2 300	2 907
27/12-03/01	2 754	3 397	3 050	3 825
03/01-10/01	1 056	1 275	1 158	1 464
10/01-17/01	1 265	1 571	1 413	1 785
17/01-24/01	1 459	1 816	1 637	2 045
24/01-31/01	1 561	1 918	1 734	2 188
31/01-07/02	1 688	2 071	1 877	2 377
07/02-14/02	2 565	3 157	2 851	3 596
14/02-28/02	2 963	3 662	3 295	4 167
28/02-07/03	2 769	3 412	3 080	3 881
07/03-14/03	1 474	1 811	1 637	2 060
14/03-21/03	1 255	1 520	1 382	1 754
21/03-28/03	1 102	1 341	1 219	1 545
28/03-04/04	1 086	1 321	1 204	1 525
04/04-11/04	1 234	1 520	1 367	1 734
11/04-18/04	1 199	1 479	1 326	1 683

Séjour du samedi au samedi. Possibilité d'arrivées et de départs libres hors saison selon remplissage (nous consulter). Court séjour (2 nuits minimum), réservable 1 mois avant le départ sous réserve de disponibilités.

Animaux admis : + 39 €/semaine/animal (2 max./logement).

Le prix comprend : la location (charges incluses) du samedi 17 h au samedi 10 h. Court séjour : le ménage de fin de séjour (sauf kitchenette). **Le prix ne comprend pas :** la caution de 400 € à verser à l'arrivée et restituée sous 15 jours maximum après état des lieux, la taxe de séjour, les frais de ménage de fin de séjour, sauf en court séjour, de 55 à 130 €, si l'appartement n'est pas rendu propre.



Détente
et sérénité



Arc 1 600

1 200 m - 3 226 m

Ski alpin : 200 km **2 52 35 18**
Snowpark : 1
Remontées mécaniques : 52



ARC 1 600 - SAVOIE

Résidence Le Roc Belle Face****

Arc 1600 est une station de ski moderne, conviviale et chaleureuse, à l'architecture innovante s'intégrant au décor montagnard. Au pied des pistes, en centre station, à proximité immédiate du funiculaire qui relie Bourg-Saint-Maurice en 7 minutes, les 122 appartements sont répartis dans plusieurs bâtiments sur 14 niveaux à flanc de montagne (ascenseur dans la majorité des bâtiments).

Tous les appartements disposent d'une kitchenette équipée (réfrigérateur, plaques vitrocéramiques, micro-ondes/gril, lave-vaisselle, cafetière, grille-pain, bouilloire), télévision. Salles de bains avec wc séparés. Balcon ou terrasse.

2 pièces 4 pers. (31 m² environ) : séjour avec canapé-lit double, chambre 2 personnes.

2 pièces duplex alcôve 6 pers. (45 m² environ) : séjour avec canapé-lit double.

À l'étage : chambre avec 1 lit double ou 2 lits simples. Alcôve avec 2 lits superposés. 2^e salle de bains ou douche.

3 pièces alcôve et/ou duplex 8 pers. (63 à 75 m²) : séjour avec canapé-lit double, 2 chambres avec 1 lit double ou 2 lits simples, alcôve avec 2 lits superposés (parfois à l'étage), douche.

Services inclus : TV dans chaque logement, casiers à skis, bagagerie, linge de lit et de toilette (change payant). Prêt d'appareil à raclette/fondue, jeux de société, fer à repasser, sèche-cheveux (selon disponibilités).

Services avec participation : laverie, accès Wi-Fi dans les logements, location de lit et chaise bébé jusqu'à 2 ans (selon disponibilités, à préciser à la réservation), parking couvert (hauteur 2,10 m), service boulangerie.

Loisirs inclus : piscine couverte chauffée (9 h-19 h - le samedi de 16 h à 19 h).

Loisirs avec participation : sauna et hammam (1 séance au choix offerte/logement/semaine).



Prix par location

Réf. : 435 012 001	2 pièces 4 pers.	2 pièces alcôve 6 pers.	3 pièces 8 pers. - alcôve et duplex
par semaine			
13/12-20/12	900	985	1 255
20/12-27/12	1 897	2 076	2 667
27/12-03/01	2 514	2 769	3 545
03/01-10/01	935	1 025	1 301
10/01-17/01	1 142	1 234	1 591
17/01-24/01	1 346	1 464	1 887
24/01-31/01	1 403	1 530	1 964
31/01-07/02	1 525	1 658	2 137
07/02-14/02	2 326	2 514	3 244
14/02-28/02	2 713	2 963	3 794
28/02-07/03	2 519	2 723	3 514
07/03-14/03	1 372	1 499	1 928
14/03-21/03	1 153	1 265	1 622
21/03-04/04	995	1 086	1 397
04/04-11/04	1 107	1 214	1 550
11/04-18/04	1 086	1 188	1 520

Séjour du samedi au samedi. Possibilité d'arrivées et de départs libres hors saison selon remplissage (nous consulter). Court séjour (2 nuits minimum) réservable 1 mois avant le départ sous réserve de disponibilités.

Animaux admis : + 39 €/semaine/animal (2 max./appartement).

Le prix comprend : la location (charges incluses) du samedi 17 h au samedi 10 h. Court séjour : le ménage de fin de séjour (sauf kitchenette). **Le prix ne comprend pas :** la caution de 400 € à verser à l'arrivée et restituée par courrier après état des lieux sous 15 jours maximum, la taxe de séjour, les frais de ménage de fin de séjour de 55 € à 130 € (sauf kitchenette) si l'appartement n'est pas rendu propre.



Méribel

610 m - 3 230 m

 Ski alpin : 600 km **48** **135** **119** **33**
 Snowpark : 8 Ski de fond : 130 km
 Remontées mécaniques : 169

MÉRIBEL-MOTTARET - SAVOIE

Résidence Le hameau de Mottaret

Au cœur des 3 Vallées, Méribel permet d'accéder à une grande variété de glisses. Le style traditionnel du village est en harmonie avec l'environnement montagnard. Rénovée en 2014, la résidence offre de grands chalets de bois avec un accès direct aux commerces et aux remontées mécaniques. Vous apprécierez l'ambiance décontractée et les activités pour tous les goûts. Résidence skis aux pieds.

Tous les hébergements disposent d'une kitchenette équipée (plaques électriques, micro-ondes, réfrigérateur, lave-vaisselle). Salle de bains, wc séparés. Balcon ou rez-de-chaussée.

Studio 4 pers. (27 m² environ) : séjour divisible avec 4 lits simples ou canapé-lit gigogne double + 2 lits simples. Salle de bains, wc séparés. Balcon ou RDC.

2 pièces 4/5 pers. (30 m² environ) : séjour avec 2 lits simples gigognes (+ 1 lit simple pour certains), chambre avec 2 lits simples ou 2 lits superposés + 1 lit simple. Salle de bains, wc séparés. Balcon ou RDC.

2 pièces mezzanine 6 pers. (40 m² environ) : séjour divisible avec 2 lits simples, 2 lits simples dans la chambre et mezzanine avec 2 lits superposés. Salle de bains et wc séparés + salle de douches et wc sur mezzanine. Balcon.

3 pièces duplex 7 pers. (43 m² environ) : séjour avec lit gigogne double ou lit simple/lit mezzanine ouverte, chambre avec lits simples ou lits superposés, duplex avec chambre avec lits superposés et lit simple. Salle de bains et wc séparés + salle de douches avec wc à l'étage. Balcon.

Services inclus : casiers à skis, linge de lit, TV, ménage d'appoint en fin de séjour (sauf coin cuisine & vaisselle).

Services avec participation : laverie, location de linge de toilette, kit bébé, kit d'entretien, parking couvert (non accessible aux coffres de toit). Places limitées, à réserver dès l'inscription).

Loisirs avec participation : salle de jeux (billards, flippers, babyfoot)



 COUP DE POUCE

15 % de réduction : séjour entre le 06/12/25 et le 25/04/26, réservé avant le 15/10/25 (hors semaines des 20/12, 27/12, 07/02, 14/02, 21/02, 28/02, 04/04, 11/04 et 18/04 en 2 pièces mezzanine 6 pers. et 3 pièces duplex 7 pers. ; hors semaines des 27/12, 07/02, 14/02, 21/02 et 28/02 en studio 4 pers. ; hors semaines des 27/12, 07/02, 14/02, 21/02, 28/02, 04/04, 11/04 et 18/04 en 2 pièces 4/5 pers.).



Prix par location

Réf. : 407 007 001	Studio 4 pers.	2 pièces 4/5 pers.	2 pièces 6 pers. mezz.	3 pièces 7 pers. duplex
par semaine				
06/12-13/12	549	619	879	1039
13/12-20/12	569	629	879	1039
20/12-27/12	1529	1889	2619	2879
27/12-03/01	1879	2339	3149	3479
03/01-10/01	869	959	1239	1339
10/01-17/01	959	1089	1479	1629
17/01-24/01	1099	1249	1719	2039
24/01-31/01	1209	1299	1759	1989
31/01-07/02	1249	1319	1759	2089
07/02-14/02	1549	1909	2579	2839
14/02-21/02	1989	2229	3179	3579
21/02-28/02	2149	2439	3239	3749
28/02-07/03	1699	2129	3069	3389
07/03-14/03	1029	1069	1559	1669
14/03-21/03	899	949	1389	1489
21/03-28/03	669	719	1179	1259
28/03-04/04	629	669	919	1139
04/04-11/04	509	579	719	799
11/04-18/04	429	489	719	799
18/04-25/04	439	489	689	779

Séjour du samedi au samedi.

 **Animaux admis (à préciser à la réservation) :** 100 €/animal/séjour (7 nuits et +) ; 18 €/nuit (moins de 7 nuits).

Le prix comprend : la location (charges incluses) du samedi 17 h au samedi 10 h, la TV, le linge de lit et le ménage de fin de séjour (hors cuisine). **Le prix ne comprend pas :** la caution de 300 € (à verser à l'arrivée et dans les 48 h suivant le départ et après l'état des lieux), la taxe de séjour, l'écoparticipation.



Saint-François-Longchamp

1 450 m - 2 550 m

Ski alpin : 70 km **12 18 9 3**

Snowpark : 1

Remontées mécaniques : 16



SAINT-FRANÇOIS-LONGCHAMP - SAVOIE

Appartements Labellemontagne

Cette station de ski conviviale propose tout ce dont vous avez besoin pendant vos vacances : un enneigement de qualité, un domaine skiable accessible et moderne, du soleil toute la journée, des activités variées, des animations et des services, du repos ainsi qu'une grande bouffée d'oxygène. À 1 650 m d'altitude, les appartements sont répartis sur toute la station à proximité des commerces.

Tous les appartements disposent d'une kitchenette équipée (plaques électriques, four ou micro-ondes, réfrigérateur, cafetière), salle de bains avec wc. Balcon (pour certains). Les logements en gamme confort comprennent le ménage final, le linge de lit et de toilette. Quartier des Longes : situé à 1 600 m, légèrement plus bas que le centre-station mais avec un accès direct aux pistes.

Studio 2 pers. standard (16 m² environ) : séjour avec canapé-lit double ou 1 lit gigogne 2 personnes. Salle de bains avec wc.

Studio 2 pers. confort (16 m² environ) : comprenant un séjour avec un canapé 2 places ou 1 lit gigogne 2 personnes.

Studio 4 pers. standard et confort (20 m² environ) : séjour avec canapé-lit double ou 1 lit gigogne 2 personnes, coin montagne avec 2 lits superposés. Salle de bains avec wc.

Studio 5 pers. standard (25 à 28 m²) : séjour avec canapé-lit double ou 1 lit gigogne 2 personnes, entrée avec 1 lit simple, cabine avec canapé-lit double ou 2 lits simples. Salle de bains avec wc.

2 pièces 6 pers. confort (30 m² environ) : séjour avec canapé-lit gigogne, chambre avec 2 lits simples ou 1 lit double, coin montagne avec 2 lits superposés. Salle de bains, wc.

2/3 pièces 6 pers. Longes (33 m² environ) : séjour avec canapé-lit double ou 1 lit gigogne 2 personnes, chambre avec 1 lit double, coin montagne avec 2 lits superposés.

3 pièces 8 pers. (environ 60 m²) : séjour avec un canapé 2 places ou 1 lit gigogne 2 personnes, une chambre avec un lit double ou 2 lits simples et une chambre avec 2 lits superposés et un lit double.

Services inclus : TV, parking extérieur, linge de lit et de toilette*, le ménage de fin de séjour (sauf coin cuisine & vaisselle)*.

* Pour les logements en gamme confort.

Services avec participation : kit entretien, linge de lit et de toilette*, ménage de fin de séjour*, kit bébé, garage (sur réservation).

* Pour les logements en gamme standard.



Prix par location

Réf. : 490 007 001	Studio 2 pers. standard	Studio 2 pers. confort	Studio 4 pers. standard	Studio 4 pers. confort	Studio 5 pers. standard	2 pièces 6 pers. confort	2/3 pièces 6 pers. Longes	3 pièces 8 pers.
par semaine								
13/12-20/12	212	276	297	360	318	424	424	466
20/12-27/12	483	627	675	821	675	966	896	1 062
27/12-03/01	709	921	991	1 205	1 063	1 417	1 417	1 559
03/01-17/01	212	276	297	360	318	424	424	466
17/01-07/02	324	422	454	552	487	649	649	714
07/02-07/03	709	921	991	1 205	1 063	1 417	1 417	1 559
07/03-21/03	324	422	454	552	487	649	649	714
21/03-11/04	212	276	297	360	318	424	424	466
Tarif à la semaine. Séjour du samedi au samedi.								

Animaux admis : + 70 €/semaine/animal.

Le prix comprend : la location (charges incluses) du samedi 17 h au samedi avant 10 h, le ménage de fin de séjour, les draps et serviettes pour les logements de la gamme confort. **Le prix ne comprend pas :** la caution de 300 € à verser lors de votre arrivée et restituée après votre départ, la taxe de séjour à régler au moment de la réservation, le ménage de fin de séjour, les draps et serviettes pour les logements de gamme standard, le garage.



Les Saisies/Hauteluce

1 150 m - 2 069 m

Ski alpin : 77 km **9 29 16 6**
Snowpark : 1 Ski de fond : 120 km
Remontées mécaniques : 31



HAUTELUCE - SAVOIE

Résidence Le village des Lapons****

Avec sa vue sur le massif du Mont-Blanc, la station offre un cadre idéal pour les séjours en famille et pour les skieurs débutants, avec des pistes de ski peu pentues bordées d'arbres. Avec un accès direct aux pistes, à 500 m du centre de la station et des commerces, la résidence Le Village des Lapons est construite en pierre et en bois, dans la pure architecture savoyarde.

68 appartements répartis dans 3 chalets de 3 étages. Les logements disposent d'une kitchenette avec micro-ondes multifonction, lave-vaisselle, 4 plaques vitrocéramiques, cafetière et grille-pain, wc (parfois séparés), balcon.

2 pièces 4 pers. (30 m² environ) : séjour avec 1 banquette-lit simple + 1 lit tiroir simple, chambre avec 2 lits simples, salle de bains ou douche.

2 pièces cabine 6 pers. (35 m² environ) : séjour avec 1 banquette-lit simple + 1 lit tiroir, chambre avec 2 lits simples, cabine fermée avec 2 lits superposés (1,80 m) sauf 2 appartements avec mezzanine 2 personnes, salle de bains.

3 pièces 6 pers. (40 m² environ) : séjour avec 1 banquette-lit simple + 1 lit tiroir, chambre avec 2 lits simples, petite chambre avec 2 lits simples, salle de bains + douche (sauf 2 appartements avec mezzanine 2 personnes et salle de bains ou douche).

Services inclus : salon avec cheminée, bagagerie, casiers à skis, TV dans tous les logements, draps et linge de toilette (change payant), prêt de service à fondue et raclette, jeux de société (selon disponibilités).

Services avec participation : lits faits à l'arrivée, ménage final (sauf coin cuisine), dépôt de pain, billard, accès Wi-Fi dans les logements, kit bébé (lit et/ou chaise) selon disponibilités, à préciser dès la réservation et parking couvert (hauteur 2,05 m).

Loisirs inclus : piscine couverte chauffée (du dimanche au vendredi 9 h-19 h, fermée le samedi) salle de fitness (horaires : 8 h-19 h). Horaires sous réserve de modifications.

Loisirs avec participation : sauna et hammam (1 séance offerte/logement/semaine).



Prix par location

Réf. : 435 013 001	2 pièces 4 pers.	2 pièces cab. 6 pers.	3 pièces 6 pers.
par semaine			
13/12-20/12	1158	1229	1301
20/12-27/12	2183	2331	2458
27/12-03/01	2968	3167	3315
03/01-10/01	1209	1290	1372
10/01-17/01	1413	1525	1607
17/01-24/01	1622	1719	1831
24/01-31/01	1770	1897	1999
31/01-07/02	1974	2106	2229
07/02-14/02	2999	3223	3376
14/02-28/02	3504	3723	3953
28/02-07/03	3218	3458	3621
07/03-14/03	1739	1872	1974
14/03-21/03	1469	1571	1652
21/03-28/03	1178	1265	1326
28/03-04/04	1163	1250	1311
04/04-11/04	1209	1295	1362

Séjour du samedi au samedi. Possibilité d'arrivées et de départs libres hors saison selon le remplissage (nous consulter).
Court séjour (2 nuits minimum) réservable 1 mois avant le départ sous réserve de disponibilités.

Animaux admis : 7 €/nuit ; 39 €/semaine, 2 maxi/logement.

Le prix comprend : la location (charges incluses) du 1^{er} jour 17 h au dernier jour 10 h, le linge de lit, le linge de toilette, la TV. Court séjour : le ménage de fin de séjour (sauf kitchenette). **Le prix ne comprend pas :** la caution de 400 € à verser à l'arrivée et restituée sous 15 jours maximum, la taxe de séjour, des frais de ménage de fin de séjour de 55 € à 80 €, si l'appartement n'est pas rendu propre, sauf court séjour.

HAUTELUCE/LES SAISIES - SAVOIE

Résidence Les Chalets d'Émeraude

À 1 650 m d'altitude et 30 km d'Albertville, le col des Saisies est le passage entre la vallée du Beaufortain et le Val d'Arly. Site olympique en 1992, la station des Saisies est construite dans le respect de l'architecture et de la nature. À 300 m des remontées mécaniques et de l'ESF, cette résidence**** bénéficie d'un emplacement rare aux Saisies.

96 appartements répartis dans 5 chalets de 3 étages (ascenseur). Les logements disposent d'une kitchenette équipée (plaques vitrocéramiques, micro-ondes/gril, lave-vaisselle sauf en studio 2 pers., cafetière, bouilloire, grille-pain, balcon ou terrasse.

Studio 2 pers. (24 à 32 m²) : séjour avec 2 lits simples + 2 fauteuils. Salle de bains.

2 pièces 4 pers. (35 à 42 m²) : séjour avec canapé-lit double, chambre avec 2 lits simples, salle de bains.

3 pièces 6 pers. (50 m² environ) : séjour avec canapé-lit double, chambre avec 1 lit double, petite chambre avec 2 lits simples (certains logements sont mansardés et ont 2 lits superposés dans la petite chambre), salle de bains et douche.

3 pièces cabine ou 4 pièces 8 pers. (58 à 63 m²) : séjour avec canapé-lit double, chambre avec 1 lit double, chambre avec 2 lits simples, cabine avec 2 lits superposés ou chambre avec 2 lits simples (certains appartements sont mansardés), salle de bains et douche.

Services inclus : linge de lit et de toilette (change payant), local à skis, TV, selon disponibilités : prêt de service à fondue et raclette et prêt de jeux de société. Bagagerie.

Services avec participation : kit bébé selon disponibilités, à préciser à la réservation, laverie, Wi-Fi dans les hébergements, ménage final (sauf coin cuisine), service boulangerie, parking couvert (hauteur 2,05 m max.).

Loisirs inclus : espace fitness, piscine couverte chauffée + bain à remous.

Loisirs avec participation : espace sauna/hammam (1 séance de sauna ou hammam offerte/logement/semaine), billard, baby-foot, magasin de matériel de ski au RDC.



Prix par location

Réf. : 435 091 001	Studio 2 pers.	2 pièces 4 pers.	3 pièces 6 pers.	3 pièces cab. 8 pers.
par semaine				
20/12-27/12	1204	2055	2310	3040
27/12-03/01	1601	2790	3131	4116
03/01-10/01	700	1168	1306	1749
10/01-17/01	815	1362	1540	2025
17/01-24/01	930	1586	1775	2351
24/01-31/01	985	1683	1897	2494
31/01-07/02	1071	1821	2050	2708
07/02-14/02	1663	2866	3218	4218
14/02-28/02	1938	3305	3718	4886
28/02-07/03	1785	3075	3458	4529
07/03-14/03	960	1622	1826	2438
14/03-21/03	800	1346	1494	1999
21/03-04/04	670	1112	1224	1647
04/04-11/04	685	1153	1270	1703

Séjour du samedi au samedi. Possibilité d'arrivées et de départs libres hors saison selon remplissage (nous consulter).
Court séjour (2 nuits minimum) réservable 1 mois avant le départ sous réserve de disponibilités.

Animaux admis : 7 €/nuit ; 39 €/semaine, 2 maximum/logement.

Le prix comprend : la location (charges incluses) du 1^{er} jour 17 h ou 16 h 30 (si arrivée hors samedi) au dernier jour 10 h, le linge de lit, le linge de toilette, la TV. Court séjour : le ménage de fin de séjour (sauf kitchenette). **Le prix ne comprend pas :** la caution de 400 € à verser à l'arrivée et restituée sous 15 jours maximum après état des lieux, la taxe de séjour, les frais de ménage de fin de séjour (sauf court séjour) de 55 à 110 €, si l'appartement n'est pas rendu propre.



Dé détente
et sérénité



La Féclaz

1 350 m - 1 550 m

Ski alpin : 50 km **6 12 7 3**

Ski de fond : 140 km

Remontées mécaniques : 13



LA FÉCLAZ - SAVOIE

Les chalets du Berger

La Féclaz, au cœur du massif Savoie Grand Revard, est une station réputée pour son domaine de ski nordique, devenu celui le plus visité en France. Les fondus de skate ou d'alternatif trouvent ici un terrain idéal. Au cœur du village de La Féclaz, la résidence Les chalets du Berger*** dispose de logements en chalet offrant un confort et des prestations de grand standing.

Tous les appartements sont parfaitement équipés, alliant confort et fonctionnalité. Ils disposent d'une cuisine équipée (réfrigérateur, plaques électriques, micro-ondes, lave-vaisselle). Salle de bains ou de douches avec wc (parfois séparés). Balcon ou terrasse.

2 pièces 4 pers. (27 m²) : séjour avec 2 lits gigognes, chambre avec 1 lit double ou 2 lits simples.

2 pièces 6 pers. (25 à 34 m²) : séjour avec 2 lits gigognes, chambre avec 1 grand lit ou 2 lits simples, 1 coin montagne avec 2 lits superposés, 1 salle de bains avec wc.

3 pièces duplex 6 pers. (35 à 42 m²) : séjour avec 2 lits gigognes, 2 chambres avec 1 grand lit ou 2 lits simples.

Services inclus : casier à skis, parking extérieur (selon disponibilités), accès Wi-Fi à la réception, bagagerie.

Services avec participation : location de TV, de linge de lit et de toilette. Location d'appareil à raclette. Ménage de fin de séjour.

Loisirs inclus : piscine couverte et chauffée, sauna. Billard et baby-foot.



Prix par location

Réf. : 465 005 001	2 pièces 4 pers.	2 pièces 6 pers.	3 pièces 6 pers.
par semaine			
13/12-20/12	324	357	389
20/12-27/12	1124	1297	1387
27/12-03/01	1439	1639	1743
03/01-17/01	389	422	474
24/01-31/01	487	539	617
31/01-07/02	552	617	701
07/02-14/02	974	1124	1202
14/02-21/02	1572	1784	1895
21/02-28/02	1439	1639	1743
28/02-07/03	1263	1447	1543
07/03-14/03	357	389	422
14/03-21/03	324	357	389

Séjour du samedi au samedi.

Animaux admis : + 35 €/animal/semaine.

Le prix comprend : la location (charges incluses) du samedi 17 h au samedi 10 h. **Le prix ne comprend pas :** la caution de 400 € à verser à l'arrivée et restituée le jour du départ après état des lieux, le ménage, la taxe de séjour, le linge de lit et de toilette.



Fun et
partage

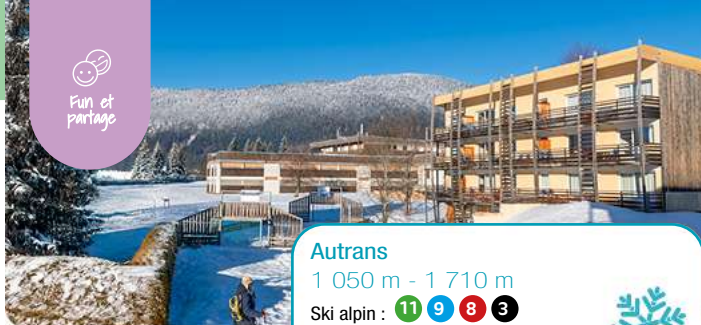

Autrans

1 050 m - 1 710 m

Ski alpin : **11 9 8 3**

Ski de fond : 200 km

Remontées mécaniques : 18



AUTRANS - ISÈRE

Résidence Le Sornin

Le domaine skiable d'Autrans-Méaudre est situé entre 1 050 m et 1 710 m au sein du parc naturel régional du Vercors et s'étend sur deux domaines accessibles avec un même forfait (Autrans - La Sure et Méaudre - Village). Située à proximité du centre du village d'Autrans, la résidence Le Sornin*** est composée de 4 bâtiments de 3 étages, abritant des appartements accessibles par escalier.

Tous les logements disposent d'un séjour comprenant une kitchenette (plaque vitrocéramique, micro-ondes combiné, lave-vaisselle, grille-pain, cafetière et bouilloire électriques), d'une salle de bains ou de douche, et de wc séparés.

2 pièces 4 pers. (47 m² environ) : séjour avec lit gigogne, chambre avec 1 lit double, chambre avec 2 lits simples séparés (non juxtaposables). Salle de bains et wc séparés. Balcon avec salon de jardin.

3 pièces 6 pers. (37 m² environ) : séjour avec canapé-lit gigogne, chambre avec 1 lit double, salle d'eau, wc séparés. Balcon avec salon de jardin.

Services inclus : TV, Wi-Fi dans les logements, parking extérieur (selon disponibilités), l'accès à la salle de fitness.

Services avec participation : location du linge de lit et de toilette, ménage de fin de séjour, matériel bébé.



COUP DE POUCE

10 % de réduction : pour un séjour de 7 nuits minimum, du 20/12/2025 au 11/04/2026, réservé jusqu'au 31/10/2025.



Prix par location

Réf. : 492 054 001	2 pièces 4 pers.	3 pièces 6 pers.
par semaine		
20/12-27/12	595	702
27/12-03/01	808	971
03/01-10/01	306	363
10/01-17/01	341	398
17/01-24/01	390	461
24/01-31/01	412	497
31/01-07/02	475	568
07/02-14/02	731	859
14/02-28/02	1135	1326
28/02-07/03	914	1099
07/03-14/03	412	497
14/03-21/03	298	355
21/03-11/04	284	333

À la carte : du 03/01 au 07/02 et du 07/03 au 11/04, arrivées possibles tous les jours sauf le dimanche (contacter l'accueil 3 jours avant l'arrivée pour remise des clés). Vacances de Noël, 7 = 8, possibilité d'arrivée le vendredi 19/12 sans supplément de prix pour les séjours du 20 au 27/12/2025.

Animaux admis : 49 €/semaine.

Le prix comprend : la TV, le Wi-Fi dans les logements, le parking extérieur (selon disponibilités), l'accès à la salle de fitness. **Le prix ne comprend pas :** le linge de lit et de toilette, le ménage de fin de séjour, le matériel bébé.



Découverte
et aventureDécouverte
et aventure

Les Deux-Alpes

1 300 m - 3 600 m

Ski alpin : 227 km **13 49 17 11**

Snowpark : 1 Ski de fond : 25 km

Remontées mécaniques : 43



LES DEUX-ALPES - ISÈRE

Résidences Balcons du Soleil

(Flocon d'or, Prince des Écrins...)

Entre Alpes du Nord et Alpes du Sud, Les Deux-Alpes est une station mythique de l'Oisans. Profitez du domaine skiable exceptionnel situé sur le glacier de la Lauze (le plus haut d'Europe) culminant à 3 600 m, garantie d'un enneigement naturel. Station labellisée "Famille Plus". Les résidences sont situées sur les hauteurs de la station à 1 800 m d'altitude dans le quartier du Soleil à Venosc.

Tous les hébergements disposent d'un séjour avec coin repas et cuisine équipée (plaques vitrocéramiques, micro-ondes, lave-vaisselle, grille-pain, cafetière, bouilloire). Salle de bains et wc. Balcon. TV.

2 pièces 4 pers. (35 m² environ) : séjour avec canapé-lit gigogne, chambre avec 2 lits simples ou gigognes.

3 pièces 6 pers. (42 m² environ) : séjour avec canapé-lit gigogne, chambre avec 2 lits simples, chambre avec 2 lits superposés. Certains en duplex.

Services inclus : Wi-Fi à l'accueil (aux horaires d'ouverture, limité à 30 min/pers./jour), parking extérieur, TV, prêt d'appareil à raclette et fondue.

Services avec participation : Wi-Fi dans l'hébergement, linge de lit et de toilette, parking couvert, ménage de fin de séjour (hors kitchenette), matériel bébé (lit, chaise et baignoire) à réserver impérativement en même temps que l'hébergement et selon les disponibilités.

Loisirs inclus : salle fitness (de 8 h à 19 h), prêt de jeux de société.



COUP DE POUCE

10 % de réduction : pour un séjour de 7 nuits minimum entre le 06/12 et le 03/01, entre le 07/02 et le 07/03, pour toute réservation effectuée jusqu'au 31/10/2025 inclus.

20 % de réduction : pour un séjour de 7 nuits minimum entre le 03/01 et le 07/02, et entre le 07/03 et le 18/04, pour toute réservation effectuée jusqu'au 31/10/2025 inclus.



Prix par location

Réf. : 492 042 001 2 pièces 4 pers. 3 pièces 6 pers.

par semaine

	2 pièces 4 pers.	3 pièces 6 pers.
06/12-20/12	390	489
20/12-27/12	752	1 000
27/12-03/01	1 461	1 857
03/01-10/01	469	611
10/01-17/01	560	737
17/01-24/01	652	844
24/01-31/01	808	1 028
31/01-07/02	851	1 085
07/02-14/02	1 184	1 517
14/02-28/02	1 652	2 113
28/02-07/03	1 475	1 900
07/03-14/03	851	1 085
14/03-21/03	518	709
21/03-28/03	469	611
28/03-18/04	454	589

Vacances de Noël, 7 = 8 : possibilité d'arrivée le vendredi 19/12 sans supplément de prix pour les séjours du 20/12 au 27/12/2025. Du 06/12 au 20/12, du 21/03 au 18/04, arrivées possibles tous les jours sauf le dimanche. Séjour minimum de 5 nuits.



LES DEUX-ALPES - ISÈRE

Résidence Le Hameau

Situé en Isère, le domaine des Deux-Alpes est une station dynamique, sportive et branchée à 1 650 m d'altitude. C'est un paradis pour les amateurs de glisse qui pourront dévaler les 220 km de pistes et admirer les points de vue exceptionnels. Située à l'entrée de la station, la résidence Le Hameau jouit d'une position de choix au pied des remontées mécaniques de la Vallée Blanche.

Tous les appartements sont équipés d'une kitchenette avec plaques vitrocéramiques, micro-ondes, lave-vaisselle, réfrigérateur, cafetière électrique, bouilloire électrique, grille-pain. Terrasse ou balcon selon les typologies.

2 pièces 6 pers. (43 m²) : séjour avec canapé-lit double, coin repas, chambre avec 1 lit double, coin cabine avec lits superposés, salle de bains et wc.

3 pièces 8 pers. (58 m² environ) : séjour avec canapé-lit double, coin repas, deux chambres avec 1 lit double, un coin cabine avec lits superposés, salle de bains, salle d'eau et wc.

Services inclus : linge de lit (change payant), TV, une connexion Wi-Fi dans le logement, local à vélos, un casier à skis.

Services avec participation : linge de toilette, parking couvert obligatoire, connexion internet supplémentaire, petit déjeuner et laverie.

Loisirs inclus : piscine intérieure chauffée, bain à remous, salle de sport, saunas, hammams.



COUP DE POUCE

15 % de réduction : pour toute réservation de 2 semaines consécutives et plus entre le 13/12/2025 et le 02/05/2026.



Prix par location

Réf. : 417 031 001 2 pièces 6 pers. 3 pièces 8 pers.

par semaine

	2 pièces 6 pers.	3 pièces 8 pers.
13/12-20/12	866	1 069
20/12-27/12	2 059	2 499
27/12-03/01	2 745	3 341
03/01-07/02	1 111	1 355
07/02-14/02	2 492	3 038
14/02-28/02	2 745	3 341
21/02-28/02	990	1 356
28/02-07/03	2 618	3 183
07/03-14/03	1 533	1 850
14/03-21/03	1 009	1 403
28/03-18/04	1 038	1 228
18/04-02/05	837	978

Arrivée possible le vendredi 19/12 sans supplément, à signaler à la réservation.



Animaux admis : 60 €/animal/semaine ; 100 € à partir de 2 semaines.

Le prix comprend : la location (charges incluses) du 1^{er} jour 17 h au dernier jour 10 h, le linge de lit, le matériel bébé (sur demande et selon disponibilités), la TV. **Le prix ne comprend pas :** parking couvert, le linge de toilette, la caution de 600 € à verser à l'arrivée et restituée au départ après état des lieux, la taxe de séjour, le ménage de fin de séjour (de 100 à 150 € selon l'hébergement).





Découverte
et aventure

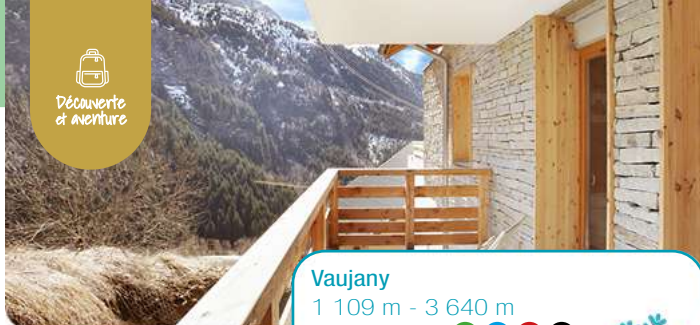

Vaujany

1 109 m - 3 640 m

Ski alpin : 250 km **42 37 39 17**
Snowpark : 2 Ski de fond : 50 km
Remontées mécaniques : 84



VAUJANY - ISÈRE

Résidence Le Crystal

À 1 250 m d'altitude, la station de ski de Vaujany, au cœur de l'Oisans, fait face au massif des Grandes Rousses. La résidence Le Crystal*** est implantée au cœur de Vaujany, à environ 400 m de la télécabine de Vaujany-Villette (qui mène au domaine skiable de Oz-Vaujany) et à 600 m de la télécabine de l'Alpette (qui mène au domaine de l'Alpe d'Huez), facilement accessibles par des escalators.

Tous les logements sont parfaitement équipés et confortables avec une kitchenette (plaques vitrocéramiques, hotte aspirante, lave-vaisselle, four micro-ondes/gril, réfrigérateur, cafetière et bouilloire électrique, grille-pain), couettes et oreillers. Salle de bains et wc.

2 pièces 4 pers. (33 m² environ) : séjour avec canapé-lit double, chambre avec 1 lit double, salle de bains avec wc.

Services inclus : TV, salle de fitness, accès Wi-Fi à la réception (aux heures d'ouverture). Accès limité à 30 min/jour/adulte.

Services avec participation : accès Wi-Fi dans les appartements, kit bébé (lit et/ou chaise) selon disponibilités et à préciser dès la réservation, ménage final.



COUP DE POUCE

10 % de réduction : pour les séjours de 7 nuits minimum, du 13 au 27/12/2025, réservés jusqu'au 31/10/2025 inclus.

10 % de réduction : pour les séjours de 7 nuits minimum, du 03/01 au 14/02/2026, réservés jusqu'au 31/10/2025.

10 % de réduction : pour les séjours de 7 nuits minimum, du 07/03 au 18/04/2026, réservés jusqu'au 31/10/2025.



Prix par location

Réf. : 492 053 001 2 pièces 4 pers.

par semaine	
13/12-20/12	369
20/12-27/12	780
27/12-03/01	1 213
03/01-10/01	390
10/01-17/01	447
17/01-24/01	568
24/01-31/01	595
31/01-07/02	625
07/02-14/02	1 036
14/02-28/02	1 446
28/02-07/03	1 361
07/03-14/03	625
14/03-21/03	447
21/03-18/04	390

À la carte : du 13/12 au 20/12, du 03/01 au 07/02 et du 07/03 au 18/04, arrivées possibles tous les jours sauf le dimanche (contacter l'accueil 3 jours avant l'arrivée pour la remise des clés).
Vacances de Noël, 7 - 8 : possibilité d'arrivée le vendredi 19/12 sans supplément de prix.



Animaux admis : 36 €/semaine.

Le prix comprend : la location (charges incluses) du samedi 17 h au samedi 9 h, la télévision, l'accès à la salle de fitness. **Le prix ne comprend pas :** le linge de lit et de toilette, l'accès Wi-Fi dans les logements, le ménage de fin de séjour, le matériel bébé.



Détente
et sérénité



Alpe d'Huez

1 109 m - 3 640 m

Ski alpin : 250 km **42 37 39 17**
Snowpark : 4 Ski de fond : 50 km
Remontées mécaniques : 84



L'ALPE D'HUEZ - ISÈRE

Résidence L'Écluse

Au pied du massif des Grandes Rousses à 1 860 m, L'Alpe d'Huez, surnommée "l'île au Soleil", offre un panorama magnifique sur le parc national des Écrins, les prestigieux sommets de l'Oisans, la chaîne de Belledonne et le mont Blanc. Au pied des remontées mécaniques, L'Écluse propose des appartements de standing entièrement équipés et de nombreuses infrastructures de loisirs.

Tous les hébergements disposent d'une kitchenette avec plaque de cuisson vitrocéramique, réfrigérateur, micro-ondes mixte, lave-vaisselle.

2 pièces 4 pers. (31 m² environ) : séjour avec canapé-lit gigogne 2 personnes, chambre avec 1 lit double. Salle de bains, sèche-serviettes, wc séparés. Balcon.

2/3 pièces 6 pers. (39 m² environ) : séjour avec canapé-lit gigogne 2 personnes, cabine avec 2 lits superposés, chambre avec 1 lit double, salle de bains, sèche-serviettes, wc séparés. Balcon.

3 pièces 6 pers. (45 m² environ) : séjour avec canapé-lit gigogne 2 personnes, chambre avec 1 lit double, 1 chambre avec un lit double ou 2 lits simples. Salle de bains, salle d'eau avec douche, sèche-serviettes. Balcon.

Services inclus : kit entretien, linge de lit (lits faits à l'arrivée), linge de toilette, TV, kit bébé : lit parapluie, chaise bébé (sur demande au préalable - matelas et draps supplémentaires non fournis), accès Wi-Fi, ménage d'appoint de fin de séjour.

Services avec participation : laverie, service petit déjeuner, parking couvert (prestation à réserver et à régler en même temps que votre hébergement, hauteur maximum autorisée 2,30 m).

Loisirs inclus : piscine couverte chauffée et pataugeoire, salle de fitness, accès au sauna et au hammam.

Loisirs avec participation : spa Payot Écluse Alpe d'Huez (sur réservation uniquement) : cabines de massages et soins. Billard.



COUP DE POUCE

15 % de réduction : pour un séjour réservé avant le 15/10/2025 se déroulant entre le 29/11/2025 et le 18/04/2026 (en dehors des semaines commençant les 20/12, 27/12, 07/02, 14/02, 21/02, 28/02, 04/04, 11/04 et 18/04 en 2 pièces 4 personnes ; et en dehors des semaines commençant les 27/12, 07/02, 14/02, 21/02, 28/02, 04/04, 11/04, 18/04 en 2-3 pièces 6 personnes et 3 pièces 6 personnes).



Prix par location

Réf. : 407 096 001

	2 pièces 4 pers.	2/3 pièces 6 pers.	3 pièces 6 pers.
par semaine			
29/11-13/12	999	1 089	1 139
13/12-20/12	1 179	1 249	1 339
20/12-27/12	3 039	3 329	3 549
27/12-03/01	4 089	4 379	4 689
03/01-10/01	1 439	1 529	1 689
10/01-17/01	1 559	1 679	1 879
17/01-24/01	1 779	1 819	1 979
24/01-31/01	1 939	2 099	2 299
31/01-07/02	1 939	2 109	2 289
07/02-14/02	3 159	3 399	3 779
14/02-21/02	3 999	3 449	4 619
21/02-28/02	4 329	4 629	5 169
28/02-07/03	3 809	4 099	4 289
07/03-14/03	1 799	1 909	2 059
14/03-21/03	1 579	1 699	1 829
28/03-04/04	1 549	1 689	1 819
04/04-11/04	1 409	1 529	1 619
11/04-18/04	1 019	1 099	1 179

séjour du samedi au samedi



Animaux admis (à préciser à la réservation) : 100 €/animal/séjour (7 nuits et +) ; 18 €/nuît (moins de 7 nuits).

Le prix comprend : la location (charges incluses) du samedi 17 h au samedi 10 h, la TV, le linge de lit et le ménage d'appoint de fin de séjour (hors cuisine). **Le prix ne comprend pas :** la caution de 500 € à verser à l'arrivée et restituée le jour du départ après état des lieux, la taxe de séjour, l'écoparticipation.

Découverte
et aventure

Vars

1 650 m - 2 750 m

Ski alpin : 100 km **10 28 27 7**

Snowpark : 7

Remontées mécaniques : 26



VARS - HAUTES-ALPES

Résidence L'Écrin de Vars

Au cœur des célèbres Alpes, la station d'hiver Vars dévoile son domaine skiable de la Forêt Blanche, avec plus de 180 km de pistes. La résidence L'Écrin de Vars, aux pieds des pistes et près des remontées mécaniques, offre un accès direct "skis aux pieds". Cette situation est idéale pour profiter des sports d'hiver, de l'ambiance animée de Vars, et des commerces et animations à proximité.

Tous les hébergements disposent d'une cuisine équipée avec réfrigérateur, plaque cuisson 4 feux, lave-vaisselle.

2 pièces 4 pers. (30 à 33 m²) : séjour avec canapé convertible 2 personnes, chambre avec 1 lit double. Salle d'eau avec baignoire ou douche et lavabo, wc séparés. Balcon.

2/3 pièces 6 pers. (44 m²) : séjour avec canapé convertible 2 personnes, TV, 1 chambre avec lit double, 1 cabine avec 2 lits simples superposés, 1 salle d'eau avec baignoire ou douche, lavabo, wc. Balcon.

Services inclus : parking, accès Wi-Fi, linge de lit (lits faits à l'arrivée, excepté couchages dans le séjour) et de toilette (serviettes éponge + draps de bain), kit entretien, local à skis.

Services avec participation : laverie, bagagerie.

Loisirs inclus : salle de fitness.



COUP DE POUCE

15 % de réduction : pour un séjour réservé avant le 15/10/2025, se déroulant entre le 29/11 et le 20/12/2025, entre le 03/01 et le 07/02/2026 et entre le 07/03 et le 04/04/2026.



Prix par location

Réf. : 407 097 001 2 pièces 4 pers. 2 pièces cab. 6 pers.

par semaine

13/12-20/12	839	1 169
20/12-27/12	1 439	1 779
27/12-03/01	2 029	2 729
03/01-10/01	839	1 169
10/01-17/01	859	1 239
17/01-24/01	889	1 279
24/01-31/01	959	1 419
31/01-07/02	1 109	1 499
07/02-14/02	1 609	1 969
14/02-21/02	1 729	2 309
21/02-28/02	2 289	2 919
28/02-07/03	1 609	1 969
07/03-14/03	1 099	1 469
14/03-21/03	1 059	1 229
21/03-28/03	889	999
28/03-04/04	859	879

Séjour du samedi au samedi



Animaux admis (à préciser à la réservation) : 100 €/animal/séjour (7 nuits et +) ; 18 €/nuit (moins de 7 nuits).

Le prix comprend : la location (charges incluses) du samedi 17 h au samedi 10 h, la TV, le linge de lit et le ménage de fin de séjour (hors cuisine). **Le prix ne comprend pas :** la caution à verser à l'arrivée et restituée le jour du départ après état des lieux, la taxe de séjour, l'écoparticipation.

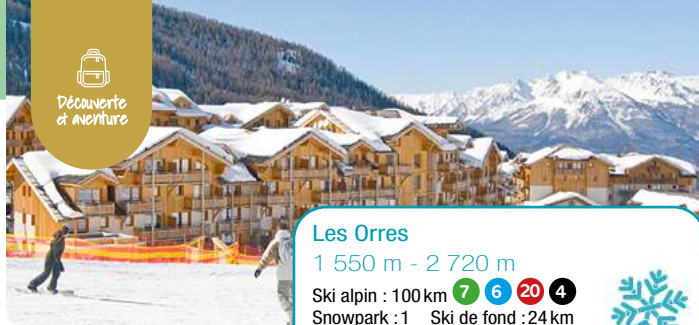
Découverte
et aventure

Les Orres

1 550 m - 2 720 m

Ski alpin : 100 km **7 6 20 4**

Snowpark : 1 Ski de fond : 24 km

Remontées mécaniques : 19



LES ORRES

HAUTES-ALPES

Le parc des Airelles

Les Hautes-Alpes sont tour à tour l'écrin des neiges éternelles et le miroir du soleil de la Provence. Constituée de 9 hameaux, la station des Orres offre un terrain de jeux idéal à la pratique du ski pour tous les niveaux. Au pied des pistes, la résidence dispose d'un superbe panorama sur la vallée et ses massifs. Les appartements bénéficient de larges baies vitrées prolongées de terrasses.

Tous les logements disposent d'une kitchenette entièrement équipée (micro-ondes, plaques vitrocéramiques, réfrigérateur, lave-vaisselle). Salle de bains ou de douches avec wc séparés (pour la plupart). Terrasse ou balcon.

1 pièce coin montagne 4 pers. (26 à 30 m²) : séjour avec canapé-lit double ou canapé-lit gigogne, coin montagne avec 2 couchages.

2 pièces 6 pers. coin montagne (33 à 34 m²) : séjour avec canapé-lit double, chambre avec 2 lits simples, coin montagne avec 2 lits superposés.

3 pièces 8 pers. coin montagne (40 à 43 m²) : séjour avec canapé-lit double, 2 chambres avec grands lits ou lits simples, coin montagne avec 2 lits superposés.

Services inclus : accès Wi-Fi (à la réception), parking extérieur.

Services avec participation : location de linge de lit et de toilette. Location de TV. Parking couvert. Possibilité de ménage final.

Loisirs inclus : salon d'accueil avec billard.

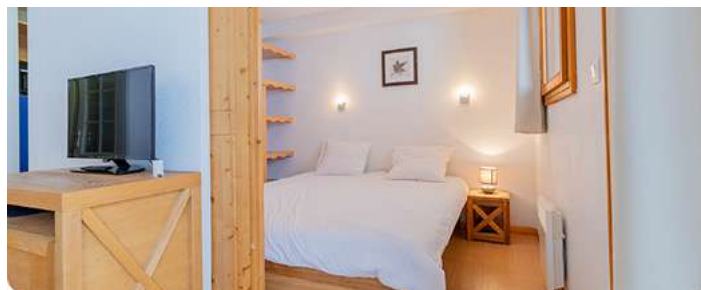

Prix par location

Réf. : 465 001 001

par semaine

	1 pièce 4 pers. coin montagne	2 pièces 6 pers.	3 pièces 8 pers.
06/12-13/12	335	391	509
13/12-20/12	412	482	637
20/12-27/12	1 239	1 439	2 107
27/12-03/01	1 709	1 961	2 830
03/01-10/01	552	628	809
10/01-17/01	603	705	935
17/01-24/01	756	849	1 088
24/01-31/01	798	892	1 133
31/01-07/02	824	917	1 178
07/02-14/02	1 199	1 399	2 039
14/02-28/02	1 799	2 069	2 992
28/02-07/03	1 512	1 742	2 501
07/03-14/03	622	712	919
14/03-21/03	442	517	679
21/03-28/03	321	377	494
28/03-04/04	307	356	472
04/04-11/04	383	447	577

Séjour du samedi au samedi.



Animaux admis : + 35 €/animal/semaine.

Le prix comprend : la location (charges incluses) du samedi 17 h au samedi avant 10 h. **Le prix ne comprend pas :** la caution de 400 € à verser à l'arrivée et restituée au départ après état des lieux, la taxe de séjour, le linge de lit et de toilette, le ménage de fin de séjour.

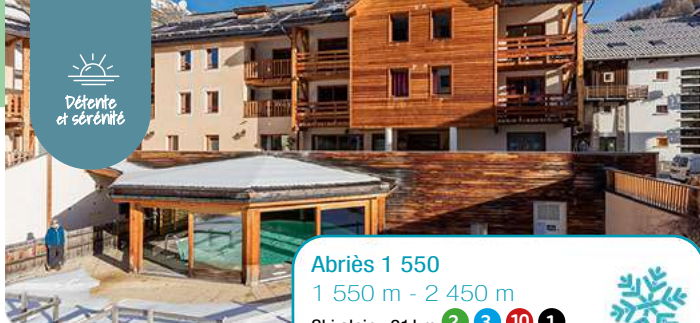

Abriès 1 550

1 550 m - 2 450 m

Ski alpin : 21 km **2** **3** **10** **1**
Remontées mécaniques : 6



ABRIÈS-RISTOLAS HAUTES-ALPES

Résidence Les Balcons du Viso

Le charmant village d'Abriès est à 1550 m d'altitude, dans le parc naturel régional du Queyras. Idéalement située à seulement 500 mètres des pistes et des remontées mécaniques, la résidence Les Balcons du Viso offre un accès pratique aux activités hivernales et aux commerces essentiels. La résidence vous propose des appartements spacieux, un espace bien-être et une piscine intérieure.

Tous les appartements sont parfaitement équipés, alliant confort et fonctionnalité. Ils disposent d'une cuisine équipée (réfrigérateur, plaques électriques, micro-ondes, lave-vaisselle). Salle de bains ou de douches avec wc (parfois séparés). Balcon ou terrasse avec mobilier de jardin.

2 pièces 4 pers. (23 à 41 m²) : séjour avec canapé-lit BZ ou convertible (2 personnes), chambre avec 1 lit double, salle de bains ou douche avec wc (parfois séparés), terrasse ou balcon avec mobilier de jardin pour la plupart.

2 pièces coin montagne 6 pers. (27 à 48 m²) : séjour avec canapé-lit BZ ou convertible 2 personnes, chambre avec 1 lit double, coin montagne avec lits superposés, salle de bains ou douche avec wc (parfois séparés). Balcon ou terrasse avec mobilier de jardin. Possibilité de duplex pour certains appartements.

Services inclus : télévision, Wi-Fi à la réception, parking extérieur public sous réserve de disponibilités.

Services avec participation : linge de lit, linge de toilette, ménage.

Loisirs inclus : piscine.

Loisirs avec participation : sauna, hammam.



Prix par location

Réf. : 465 016 001	2 pièces 4 pers.	2 pièces 6 pers. coin nuit
par semaine		
20/12-27/12	1 119	1 359
27/12-03/01	1 439	1 799
03/01-10/01	492	577
10/01-17/01	509	594
17/01-24/01	552	637
24/01-31/01	594	679
31/01-07/02	679	764
07/02-14/02	899	1 049
14/02-28/02	1 439	1 799
28/02-07/03	1 189	1 444
07/03-14/03	559	629
14/03-21/03	419	489
21/03-28/03	324	389

Séjour du samedi au samedi.

Animaux admis : 35 €/animal/semaine.

Le prix comprend : la location du samedi au samedi, la télévision. **Le prix ne comprend pas :** le linge de lit et de toilette, le ménage de fin de séjour, la caution et la taxe de séjour à régler sur place.

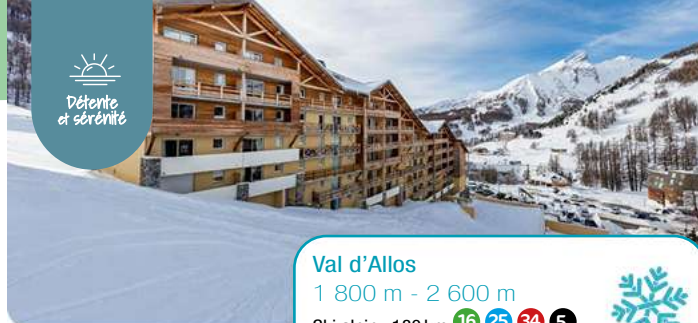

Val d'Allos

1 800 m - 2 600 m

Ski alpin : 180 km **16** **25** **34** **5**
Remontées mécaniques : 51



LA FOUX-D'ALLOS - ALPES-DE-HAUTE-PROVENCE

Les Cimes du Val d'Allos

Située dans le parc national du Mercantour, ouverte sur le massif de l'Aiguille et aux sources du Verdon, la résidence bénéficie d'une situation exceptionnelle au cœur de la station du Val d'Allos, à 1 800 m d'altitude, au sein d'une nature préservée. Elle est située au pied des pistes à 50 m des remontées mécaniques, à côté de la piste de luge sur rails et proche des activités et des commerces.

Tous les appartements possèdent 1 cuisine équipée (réfrigérateur, plaques électriques, lave-vaisselle, micro-ondes, cafetière, grille-pain, ustensiles de cuisine, assiettes, couverts...). Salle de bains, wc parfois séparés.

2 pièces 6 pers. (34 à 45 m²) : salon avec 1 lit gigogne, chambre avec 1 lit double, coin montagne avec 2 lits superposés.

2 pièces 6 pers. supérieur (42 à 45 m²) : salon avec 1 lit gigogne, chambre avec 1 lit double, coin montagne avec 2 lits superposés.

3 pièces 6 pers. (42 à 45 m²) : salon avec 1 lit gigogne, 2 chambres avec 1 lit double ou 2 lits jumeaux.

3 pièces 8 pers. (57 m²) : séjour avec 1 lit gigogne. Chambres avec 1 lit double ou 2 lits simples. Coin montagne avec lits superposés. Salle d'eau et toilette.

Services inclus : sèche-cheveux mural et aspirateur dans les 3p6 et 3p8, casier à skis, matériel bébé (chaise + lit sous réserve de disponibilités), TV, accès Wi-Fi, parking extérieur, kit entretien.

Services avec participation : linge de lit et de toilette, kit linge, ménage final, parking couvert, laverie.

Loisirs inclus : espace sauna/hammam, piscine intérieure chauffée.



COUP DE POUCE

5 % de réduction : sur les semaines du 14/02 et du 21/02/2026, réservées avant le 15/10/2025.

10 % de réduction : pour tout séjour entre le 06/12/2025 et le 13/02/2026 et entre le 28/02 et le 11/04/2026, réservé avant le 15/10/2025.



Prix par location

Réf. : 476 001 001	2 pièces 6 pers.	2 pièces 6 pers. supérieur	3 pièces 6 pers.	3 pièces 8 pers.
par semaine				
06/12-13/12	514	535	605	755
13/12-20/12	658	673	785	904
20/12-03/01	1 402	1 477	1 689	1 964
03/01-17/01	514	535	605	755
17/01-07/02	658	686	800	921
07/02-28/02	1 511	1 595	1 842	2 089
28/02-07/03	1 269	1 359	1 583	1 783
07/03-14/03	658	686	800	921
14/03-11/04	514	535	605	755

Séjour du samedi au samedi.



Animaux admis : + 35 €/animal/semaine.

Le prix comprend : la location (charges incluses), l'accès piscine, les casiers à skis. **Le prix ne comprend pas :** la caution de 400 € pour les 2 pièces 6 personnes (600 € pour les autres logements), caution à verser (par chèque ou par CB) à votre arrivée et restituable à votre départ après inventaire, le parking couvert (40 €/place/semaine), le ménage de fin de séjour.



Auron

1 600 - 2 450 m

Ski alpin : 135 km **3 17 15 8**
 Snowpark : 1 Ski de fond : 40 km
 Remontées mécaniques : 18



AURON
ALPES-MARITIMES

Résidence Le Mont d'Auron

Idéalement situé entre Méditerranée et Mercantour, Auron est un authentique village de montagne. Passionnés et amateurs de ski profiteront des quelque 135 km de pistes de son domaine skiable. Dans un environnement chaleureux et authentique, la résidence "Le Mont d'Auron" jouit d'un cadre propice à l'évasion. Après vos journées de ski, l'espace bien-être vous offre les plaisirs de la relaxation.

Tous les hébergements disposent d'une kitchenette équipée (plaque de cuisson vitrocéramique, réfrigérateur, micro-ondes, cafetière, bouilloire, grille-pain, lave-vaisselle).

2 pièces 4 pers. (31 m² environ) : séjour avec canapé-lit gigogne double, chambre avec 1 lit double. Salle de bains. Balcon.

2 pièces cabine 6 pers. (37 m² environ) : séjour avec canapé-lit double, chambre avec 1 lit double, cabine avec 2 lits superposés. Salle de bains. Balcon.

3 pièces 6 pers. (42 m² environ) : séjour avec canapé-lit double, chambre avec 1 lit double, chambre avec lit twin. Salles d'eau avec baignoire et douche. Balcon.

Services inclus : kit entretien, parking couvert (sur réservation), local à skis, linge de lit (lits faits à l'arrivée) et de toilette, TV, accès Wi-Fi, ménage de fin de séjour (sauf coin cuisine et vaisselle).

Services avec participation : laverie, service petit déjeuner.

Loisirs inclus : piscine couverte chauffée (ouverte de 10 h à 19 h).

Loisirs avec participation : espace bien-être avec sauna/hammam.

COUP DE POUCE

15 % de réduction : pour un séjour réservé avant le 15/10/2025 se déroulant entre le 06/12/2025 et le 11/04/2026 (en dehors des semaines commençant les 20/12 et 27/12/2025, 07/02, 14/02, 21/02, 28/02, 04/04 et 11/04/2026 en 2 pièces 4 personnes ; et en dehors des semaines commençant les 20/12 et 27/12/2025, 07/02, 14/02, 21/02 et 28/02/2026 en 2 pièces cabine 6 personnes et 3 pièces 6 personnes).



Prix par location

Réf. : 407 095 001

	2 pièces 4 pers.	2 pièces cab. 6 pers.	3 pièces 6 pers.
par semaine			
06/12-20/12	409	499	529
20/12-27/12	1 379	1 809	1 939
27/12-03/01	1 859	2 429	2 609
03/01-10/01	639	779	829
10/01-17/01	739	969	1 049
17/01-24/01	849	1 099	1 209
24/01-31/01	919	1 119	1 239
31/01-07/02	949	1 179	1 309
07/02-14/02	1 859	2 009	2 129
14/02-21/02	2 059	2 229	2 599
21/02-28/02	2 219	2 899	3 539
28/02-07/03	1 859	2 009	2 129
07/03-14/03	799	819	909
14/03-21/03	639	759	819
21/03-28/03	559	709	759
28/03-04/04	589	719	799
04/04-11/04	599	799	859

Séjour à la semaine, du samedi au samedi.

Animaux admis (à préciser à la réservation) : 100 €/animal/séjour (7 nuits et +) ; 18 €/nuît (moins de 7 nuits).

Le prix comprend : la location (charges incluses) du samedi 17 h au samedi 10 h, la TV, le linge de lit et le ménage de fin de séjour (hors cuisine). **Le prix ne comprend pas :** la caution de 500 € à verser à l'arrivée et restituée le jour du départ après état des lieux, la taxe de séjour, l'éco-participation.



Font-Romeu

1 650 m - 2 213 m

Ski alpin : 43 km **15 10 7 9**
 Snowpark : 1 Ski de fond : 111 km
 Remontées mécaniques : 23



FONT-ROMEU
PYRÉNÉES-ORIENTALES

Résidence Les chalets du Belvédère

Au cœur des Pyrénées catalanes, entre la France et l'Espagne, Font-Romeu, véritable cirque naturel, propose une vue imprenable sur des massifs culminant à plus de 2 900 m. Marquant qualité des pistes et beauté des paysages, Font-Romeu est reliée au domaine skiable Pyrénées 2 000. À 900 m de la télécabine et 800 m des commerces, Les chalets du Belvédère renouent avec l'architecture cerdane.

Les appartements disposent d'une kitchenette équipée (2 feux dans les T2 et 4 feux dans les T3), micro-ondes, lave-vaisselle, réfrigérateur, cafetière électrique, grille-pain, prise TV. Salle de bains (baignoire), wc séparés. Terrasse privative.

Studio 4 pers. (30 m² environ) : séjour avec 2 canapés-lits gigognes (2 couchages).

2 pièces 4 pers. (30 m² environ) : séjour avec canapé-lit gigogne (2 couchages), chambre avec 1 lit double.

3 pièces 6 pers. (40 m² environ) : séjour avec canapé-lit gigogne (2 couchages), chambre avec 1 lit double et chambre avec lits superposés.

Services inclus : parking extérieur public, casiers à skis, prêt de chaise et de baignoire bébé (sur demande et selon disponibilités), accès Wi-Fi (à la réception).

Services avec participation : location de TV, de lit bébé, de linge de lit et de toilette. Accès internet dans chaque logement. Forfait ménage final. Laverie.

Loisirs inclus : piscine intérieure chauffée, bains à remous, salle de gym.

COUP DE POUCE

3 semaines = 2 semaines : pour un séjour de 3 semaines consécutives entre le 20/12/2025 et le 02/05/2026, la semaine la moins chère est offerte.



Prix par location

Réf. : 417 002 001

	Studio 4 pers.	2 pièces 4 pers.	3 pièces 6 pers.
par semaine			
20/12-27/12	746	803	985
27/12-03/01	990	1 111	1 451
03/01-24/01	375	397	470
24/01-31/01	341	375	442
31/01-07/02	459	509	609
07/02-14/02	1 264	1 337	1 765
14/02-28/02	1 307	1 378	1 793
28/02-07/03	1 264	1 337	1 765
07/03-21/03	442	459	542
21/03-04/04	414	452	487
04/04-02/05	385	403	498

Arrivée possible le vendredi 19/12 sans supplément, à signaler à la réservation.

Animaux admis : + 60 €/animal pour 1 semaine, 100 € à partir de 2 semaines.

Le prix comprend : la location (charges incluses) du 1^{er} jour 17 h au dernier jour 10 h, la chaise haute, le matelas à langer et la baignoire bébé. **Le prix ne comprend pas :** la caution de 350 € à verser à l'arrivée et restituée au départ après état des lieux, la taxe de séjour, le ménage final de 65 € à 100 € selon l'hébergement, le lit bébé.



Décente
et sérénité



Luchon

630 m - 2 260 m

Ski alpin : 32 km **4** **11** **7** **6**
Snowpark : 1 Ski de fond : 3 km
Remontées mécaniques : 13



LUCHON
HAUTE-GARONNE

Résidence Le Belvédère

Au cœur des Pyrénées, au pied des plus hauts sommets, Luchon est une station thermale renommée. Elle offre l'avantage en hiver de concilier bien-être et sports d'hiver. La station propose un ski varié adapté à tous les niveaux. La résidence est à 300 m des thermes, à 1,5 km en voiture ou 500 m à pied par un chemin piétonnier du centre et des commerces, à 1,5 km du départ de la télécabine.

Tous les logements disposent d'une kitchenette équipée (avec plaques vitrocéramiques, bouilloire, lave-vaisselle, micro-ondes, cafetière et grille-pain), salle de bains (+ salle de douches pour les 3 et 4 pièces), wc séparés (sauf dans les PMR), balcon ou terrasse.

2 pièces 4 pers. (38 à 40 m²) : séjour avec canapé-lit gigogne, chambre avec 1 lit double.

3 pièces 6 pers. (50 m² environ) : séjour avec canapé-lit gigogne, chambre avec 1 lit double, petite chambre avec 2 lits superposés.

4 pièces ou 4 pièces duplex 8 pers. (60 m² environ) : séjour avec canapé-lit gigogne, chambre avec 1 lit double, 2 chambres avec 2 lits superposés. Salle de bains + douche. La majorité en duplex.

Services inclus : linge de lit, linge de toilette (change payant), casier à skis, parking découvert (selon disponibilités), TV dans tous les logements, salon avec cheminée, bagagerie, prêt de jeux de société (selon disponibilités).

Services avec participation : lits faits à l'arrivée, le ménage final (sauf coin cuisine), accès Wi-Fi dans les hébergements, kit bébé (lit + chaise, selon disponibilités, à préciser à la réservation), laverie, parking couvert (selon disponibilités).

Loisirs inclus : piscine couverte chauffée (vacances scolaires : 10 h-19 h, fermée le samedi matin ; hors vacances scolaires : 10 h-18 h 30, fermée le dimanche), salle de fitness.

Loisirs avec participation : espace sauna/hammam (1 séance sauna ou hammam offerte/appartement/semaine).

COUP DE POUCE

Spécial curistes, 35 % de réduction : pour un séjour de 3 semaines et + entre le 07/03 et le 25/04/2026 sur hébergement uniquement et non cumulable.



Prix par location

Réf. : 435 093 001	2 pièces 4 pers.	3 pièces 6 pers.	4 pièces duplex 8 pers.
par semaine			
06/12-13/12	440	475	585
13/12-20/12	375	410	495
20/12-27/12	680	730	890
27/12-03/01	935	1010	1255
03/01-10/01	400	445	545
10/01-17/01	370	405	495
17/01-24/01	425	450	555
24/01-31/01	450	480	590
31/01-07/02	470	495	610
07/02-14/02	830	885	1097
14/02-28/02	930	995	1234
28/02-07/03	835	900	1117
07/03-14/03	440	480	590
14/03-21/03	380	400	495
21/03-28/03	335	355	430
28/03-04/04	315	335	405
04/04-11/04	315	335	410
11/04-25/04	310	335	425

Séjour du samedi au samedi. Possibilité d'arrivées et départs libres hors saison selon remplissage (nous consulter).
Court séjour (2 nuits minimum) réservable 1 mois avant le départ sous réserve de disponibilités.

Animaux admis : 7 €/nuit ou 39 €/semaine, 2 maximum/ logement

Le prix comprend : la location (charges incluses du 1^{er} jour 17 h au dernier jour 10 h), la TV, les linges de lit et de toilette (change payant), les casiers à skis, l'accès à la piscine et à la salle de fitness. Court séjour : le ménage de fin de séjour (sauf kitchenette).
Le prix ne comprend pas : la caution de 400 € à verser à l'arrivée et restituée sous 15 jours maximum après état des lieux, la taxe de séjour, les frais de ménage de fin de séjour de 55 à 80 € sauf court séjour, si l'appartement n'est pas rendu propre.



Décente
et aventure



Ax 3 Domaines

1 400 m - 2 400 m

Ski alpin : 75 km **9** **11** **10** **7**
Snowpark : 1 Ski de fond : 5 km
Remontées mécaniques : 17



AX 3 DOMAINES
ARIÈGE

Résidence Les chalets d'Ax***

Non loin de l'Andorre et de l'Espagne, Ax 3 Domaines (Bonascre, Saquet et Campels) est reliée par télécabine à la ville d'Ax-les-Thermes. Elle est appréciée pour la variété et la qualité de ses pistes. À 800 m environ du centre d'Ax-les-Thermes et des remontées mécaniques, la résidence est composée de 69 appartements répartis sur 2 étages et de 4 appartements au 3^e étage (sans ascenseur).

Tous les appartements disposent d'une kitchenette équipée (micro-ondes, plaques vitrocéramiques et lave-vaisselle), salle de bains ou de douches, wc. Terrasse ou balcon avec salon de jardin (sauf quelques studios 4 personnes).

Studio 2 pers. (24 m² environ) : séjour avec canapé-lit double ou 1 lit 2 personnes.

2 pièces 4 pers. (30 m² environ) : séjour avec canapé-lit double, chambre avec 1 lit double.

2 pièces cabine 6 pers. (34 m² environ) : séjour avec canapé-lit 2 personnes, chambre avec 1 lit double, cabine avec 2 lits superposés.

Services inclus : parking (1 place/logement), casiers à skis et TV.

Services avec participation : lits faits à l'arrivée, laverie, service boulangerie, accès Wi-Fi dans les logements, draps et linge de toilette, kit bébé (lit et/ou chaise bébé jusqu'à 2 ans) à préciser à la réservation et selon disponibilités.



COUP DE POUCE

Spécial curistes, 35 % de réduction : pour un séjour de 3 semaines et + entre le 07/03 et le 25/04/2026. Offre non cumulable, valable uniquement sur l'hébergement.



Prix par location

Réf. : 435 077 001	Studio 2 pers.	2 pièces 4 pers.	2 pièces cab. 6 pers.
par semaine			
13/12-20/12	375	445	495
20/12-27/12	569	689	749
27/12-03/01	789	965	1066
03/01-10/01	419	489	545
10/01-17/01	385	445	489
17/01-24/01	499	599	645
24/01-31/01	469	569	625
31/01-07/02	519	605	669
07/02-14/02	789	925	1019
14/02-28/02	879	1029	1148
28/02-07/03	809	935	1056
07/03-14/03	519	589	649
14/03-21/03	389	469	505
21/03-28/03	289	345	369
28/03-04/04	279	335	359
04/04-25/04	285	335	359

Séjour du samedi au samedi, possibilité d'arrivées/départs libres hors saison, selon remplissage (nous consulter).
Court séjour (2 nuits minimum) : réservable 1 mois avant le départ sous réserve de disponibilités.

Animaux admis : + 39 €/semaine/animal (2 max./appartement).

Le prix comprend : la location (charges incluses) du 1^{er} jour 17 h (pour les arrivées du samedi) au dernier jour 10 h. Court séjour prix appt/nuit : incluant les draps, le linge de toilette, le ménage final (sauf kitchenette) et la TV. **Le prix ne comprend pas :** la caution de 300 € à verser à l'arrivée et restituée sous 15 jours maximum après état des lieux, la taxe de séjour, les draps et le linge de toilette (sauf court séjour), les frais de ménage de fin de séjour de 50 à 75 €, sauf court séjour, si l'appartement n'est pas rendu propre.

Détente
et sérénitéDétente
et sérénité

Peyragudes

1 600 m - 2 400 m

Ski alpin : 60 km

Snowpark : 2

Remontées mécaniques : 17



LOUDENVIELLE - HAUTES-PYRÉNÉES

Résidence La Soulane

À 16 km d'Arreau, Loudenvielle est une station-village typique des Pyrénées, située à 975 m d'altitude, en bas des stations de ski de Peyragudes et de Val-Louron. La résidence "La Soulane" est située au bord d'un lac de 32 ha, à 800 m de la télécabine Skyvall qui vous conduira à Peyragudes pour vos journées de ski.

Tous les appartements sont composés d'un coin repas avec cuisine équipée (2 plaques électriques, un réfrigérateur, un lave-vaisselle et un four micro-ondes), baignoire ou douche, wc séparés dans les T3 et T4. Prise TV dans les logements.

Studio 2/4 pers. (25 m² environ) : séjour avec canapé-lit, alcôve avec lits superposés (2 couchages). Salle d'eau (douche ou baignoire) avec wc.
2 pièces 5 pers. (30 m² environ) : séjour avec canapé-lit double, chambre avec 1 lit double, coin cabine avec 1 lit simple, salle d'eau avec douche ou baignoire, wc.
3 pièces 6 pers. (40 m² environ) : séjour avec canapé-lit double. À l'étage : chambre avec 1 lit double et chambre avec 2 lits simples. Salle d'eau avec douche ou baignoire, wc.

Services inclus : accès Wi-Fi (à l'accueil), parking, prêt fer et table à repasser (sur demande).

Services avec participation : location de lit bébé, de TV, de linge de lit et de toilette, laverie, accès internet dans chaque logement.

Loisirs inclus : accès au sauna, salle de sport.



Prix par location

Réf. : 417 004 001

par semaine	Studio 4 pers.	2 pièces 5 pers.	3 pièces 6 pers.
20/12-27/12	616	769	878
27/12-03/01	1 019	1 202	1 498
03/01-07/02	341	414	447
07/02-14/02	1 019	1 202	1 519
14/02-28/02	1 038	1 221	1 535
28/02-07/03	1 019	1 202	1 519
07/03-21/03	452	509	587
21/03-04/04	341	414	447
04/04-18/04	452	509	587
18/04-02/05	341	414	447

Arrivée possible le vendredi 19/12 sans supplément, à signaler à la réservation.

Animaux admis : + 60 €/animal/semaine, 100 € à partir de 2 semaines.

Le prix comprend : la location (charges incluses) du 1^{er} jour 17 h au dernier jour 10 h. **Le prix ne comprend pas :** la caution de 350 € à verser à l'arrivée et restituée au départ après état des lieux, le ménage de fin de séjour, la taxe de séjour, le lit bébé.

PEYRAGUDES - HAUTES-PYRÉNÉES

Résidence Royal Peyragudes

De l'union des Agudes et de Peyresourde est née Peyragudes, la station au cœur des Pyrénées, la plus jeune des stations européennes. Dynamique et des mieux équipées, elle offre un domaine skiable très agréable, bien entretenu et adapté aux skieurs de tous niveaux. La résidence Royal Peyragudes*** est à l'entrée de la station, face à la vallée, à 300 m des pistes. Navette gratuite à disposition.

Tous les appartements disposent d'une kitchenette équipée (plaques vitrocéramiques, four à micro-ondes, lave-vaisselle, réfrigérateur, cafetière électrique, grille-pain). Salle de bains avec wc séparés.

Studio cabine 4 pers. (29 m² environ) : entrée avec lits superposés (2 couchages).

2 pièces 6 pers. (36 m² environ) : séjour avec canapé-lit classique ou gigogne (2 couchages), entrée avec 2 lits superposés (2 couchages), chambre avec 1 lit double.

3 pièces 8 pers. (58 m² environ) : séjour avec canapé-lit classique ou gigogne (2 couchages), entrée avec lits superposés (2 couchages), chambre avec 1 lit double, chambre avec 2 lits simples, et douche supplémentaire.

Services inclus : fer et table à repasser (selon disponibilités), accès Wi-Fi à l'accueil, navette devant la résidence pour accéder aux pistes.

Services avec participation : ménage final, linge de lit et de toilette, location de TV, accès internet, location de lit bébé, petit déjeuner et laverie.

Loisirs inclus : piscine intérieure chauffée, bains à remous, sauna, salle de gym.



Prix par location

Réf. : 417 005 001

par semaine	Studio 4 pers.	2 pièces 6 pers.	3 pièces 8 pers.
20/12-27/12	889	1 122	1 430
27/12-03/01	1 168	1 435	1 651
03/01-07/02	498	609	683
07/02-14/02	1 498	1 873	2 306
14/02-28/02	1 514	1 889	2 335
28/02-07/03	1 498	1 873	2 306
07/03-14/03	531	637	732
14/03-28/03	470	531	665

Arrivée possible le vendredi 19/12 sans supplément, à signaler à la réservation.



Animaux admis : 60 €/animal/semaine, 100 € à partir de 2 semaines.

Le prix comprend : la location (charges incluses) du 1^{er} jour 17 h au dernier jour 10 h, la chaise haute, le matelas à langer et la baignoire bébé. **Le prix ne comprend pas :** la caution de 350 € à verser à l'arrivée et restituée au départ après état des lieux, la taxe de séjour, le ménage de fin de séjour (de 65 à 150 € selon l'hébergement), le lit bébé.



Découverte
et aventure

AZAY-LE-RIDEAU - INDRE-ET-LOIRE

Résidence Les Jardins Renaissance****

Au cœur de la Touraine, Azay-le-Rideau est une petite ville, à 25 km de Tours et à 20 km de Chinon. Au fil de la Loire et de l'Indre, vous découvrirez des paysages uniques. À 800 m environ du centre d'Azay-le-Rideau et des commerces (1,5 km du supermarché), la résidence Les Jardins Renaissance**** se compose d'une centaine de maisonnettes réparties en petits hameaux.

Toutes les maisonnettes disposent d'un coin cuisine équipé (micro-ondes/gril, plaques vitrocéramiques, réfrigérateur, cafetière, grille-pain, bouilloire, hotte aspirante, lave-vaisselle). Terrasse avec salon de jardin, jardinet. Télévision.

Maisonnette 2 pièces 4 pers. (35 m² environ) : séjour avec 1 lit gigogne de 2 couchages, chambre avec couchage 2 personnes, salle de bains ou douche, wc séparés dans les maisons avec salle de bains.

Maisonnette 3 pièces 4/6 pers. (45 m² environ) : séjour avec 1 lit gigogne 2 couchages, wc. À l'étage : chambre avec 1 lit double et chambre avec 2 lits simples, salle de bains avec wc.

Maisonnette 4 pièces 8 pers. (55 m² environ) : séjour avec 1 lit gigogne 2 couchages. À l'étage : 2 chambres avec chacune 1 lit double, et 1 chambre avec 2 lits simples, salle de bains + douche, wc à l'étage et au rez-de-chaussée.

Services inclus : salon, bagagerie, parking extérieur (1 place/maisonnette). TV dans chaque logement, draps et linge de toilette (change payant), location de lit et chaise bébé (- 2 ans, selon disponibilités, à préciser dès la réservation), prêt de sèche-cheveux, fer et table à repasser, jeux de société.

Services avec participation : laverie, accès Wi-Fi dans les maisonnettes, petit déjeuner (à régler dès la réservation ou sur place), service boulangerie, ménage final (sauf coin cuisine), lits faits à l'arrivée, petit déjeuner.

Loisirs inclus : piscine couverte et chauffée ouverte de 9 h 30 à 19 h, court de tennis extérieur (selon disponibilités), boudoir, prêt de jeux de société, jeux de boules, raquettes et balles de tennis.

Loisirs avec participation : sauna et hammam (1 séance au choix offerte/logement/semaine).

Pour vos enfants

Inclus : aire de jeux extérieure.



Prix par location

Réf. : 435 022 001	Maisonnette 4 pers.	Maisonnette 6 pers.	Maisonnette 8 pers.
par semaine			
20/12-27/12	580	625	710
27/12-03/01	665	715	805
31/01-07/02	430	465	515
07/02-28/02	470	500	555
28/02-07/03	470	500	595
07/03-21/03	340	360	420
21/03-28/03	600	645	735

Séjour à la semaine (7 nuits minimum) : jours d'arrivée et de départ au choix.

Séjours de 8 nuits et plus se calculent au prorata du prix semaine.

Court séjour (2 nuits minimum) : du 20/12 au 03/01, réservable 1 mois avant le départ sous réserve de disponibilités.

Animaux admis (2 max./appt.) : + 39 €/semaine/animal, 7 €/nuît.

Le prix comprend : la location (charges incluses) du 1^{er} jour 16 h au dernier jour 10 h. Courts séjours : le ménage final (sauf kitchenette). **Le prix ne comprend pas :** la caution de 400 € à régler à l'arrivée et restituée sous 15 jours maximum après état des lieux, la taxe de séjour, les frais de ménage de fin de séjour de 55 € à 80 € (sauf courts séjours, sauf kitchenette) si la maisonnette n'est pas rendue propre.



Découverte
et aventure

AMMERSCHWIHR - HAUT-RHIN

Résidence Domaine du Golf

Ammerschwihr est un charmant village viticole au cœur de la route des vins d'Alsace, à 9 km de Colmar et 3 km de Kayserberg. Le domaine du Golf *** vous accueille en bordure d'un parcours de golf 18 trous. Les premiers commerces se trouvent à environ 1,5 km de la résidence. Vous séjournerez dans un bâtiment abritant des appartements confortablement équipés.

Tous les logements disposent d'une cuisine équipée (2 ou 4 plaques vitrocéramiques, hotte aspirante, minifour, réfrigérateur, lave-vaisselle et cafetière Nespresso). Tous les appartements disposent d'un balcon. Téléviseur inclus.

2 pièces 4 pers. (35 m² environ) : séjour avec canapé-lit gigogne 2 couchages, chambre avec 1 lit double, 2 salles d'eau (l'une avec baignoire et l'autre avec douche), wc séparés.

2 pièces cabine 4/6 pers. (40 m² environ) : séjour avec canapé-lit gigogne 2 couchages, chambre avec 1 lit double, coin cabine séparé et fermé avec 2 lits superposés*, 2 salles d'eau (l'une avec baignoire et l'autre avec douche), wc parfois séparés. * Couchage en hauteur non adapté aux - de 6 ans.

Services inclus : TV dans les logements, accès Wi-Fi à la réception (aux heures d'ouverture, limité à 30 min/jour/pers.), parking extérieur (selon disponibilités).

Services avec participation : laverie, linge de toilette, linge de lit, forfait ménage de fin de séjour (hors kitchenette), matériel bébé (lit, chaise et baignoire) à réserver impérativement en même temps que l'hébergement et selon les disponibilités.

Loisirs inclus : piscine chauffée (10 m x 4 m).

Loisirs avec participation : sauna.



COUP DE POUCE

20 % de réduction : pour tout séjour du 02/11 au 21/12/2025, réservé jusqu'au 30/09/2025.

20 % de réduction : pour tout séjour entre le 21/12 et le 04/01/2026, réservé jusqu'au 31/10/2025.

20 % de réduction : pour tout séjour entre le 08/02 et le 03/05/2026, réservé jusqu'au 30/11/2025.

10 % de réduction : pour tout séjour de 2 semaines consécutives entre le 02/11/2025 et le 03/05/2026.

20 % de réduction : pour tout séjour de 3 semaines consécutives entre le 02/11/2025 et le 03/05/2026.



Prix par location

Réf. : 492 050 001	2 pièces 4 pers.	2 pièces cab. 4/6 pers.
par semaine		
01/11-22/11	475	518
22/11-20/12	653	723
20/12-27/12	702	780
27/12-03/01	780	851
07/02-04/04	475	518

Arrivées possibles tous les jours sauf le dimanche (prendre rendez-vous 3 jours avant avec l'accueil pour remise des clés).

Séjour minimum de 5 nuits (facturation au prorata).



Animaux admis : + 49 €/semaine/animal.

Le prix comprend : la location du 1^{er} jour 15 h au dernier jour 10 h, la TV, une place de parking extérieure sous réserve de disponibilités, les charges, l'accès à la piscine couverte chauffée. **Le prix ne comprend pas :** la caution de 250 €/logement à verser à l'arrivée et restituée après inventaire le jour du départ ou renvoyée par courrier, la taxe de séjour, le ménage de fin de séjour (hors kitchenette).



Découverte
et aventure



Découverte
et aventure



MORGAT - FINISTÈRE

Résidence Le hameau de Peemor Pen****

À l'ouest du Finistère, Crozon/Morgat est un lieu culturel incontournable. Profitez de la magnificence de ses paysages et de son port de plaisance. Implantée au sein d'un superbe parc paysager, la résidence se compose de 94 maisonnettes réparties en sept petits hameaux à l'architecture traditionnelle bretonne. À 1 km de la plage et à 900 m du centre du village.

Les maisonnettes sont équipées d'une kitchenette avec lave-vaisselle, 4 plaques vitrocéramiques, micro-ondes + grill, wc séparés dans la plupart des hébergements, terrasse et jardinet avec salon de jardin.

Maisonnette 4 pers. (32 à 34 m²) : séjour avec canapé-lit double. Chambre avec 1 lit double. Salle de bains ou douche.

Maisonnette duplex 6 pers. (43 m² environ) : séjour avec canapé-lit double. À l'étage : chambre avec 1 lit double, chambre avec 2 lits simples. Salle de bains.

Maisonnette duplex 8 pers. (53 à 67 m²) : séjour avec canapé-lit double, chambre avec 1 lit double (+ douche).

À l'étage : chambre avec 1 lit double, chambre avec 2 lits simples et salle de bains.

Services inclus : parking extérieur (1 place/maisonnette). TV dans toutes les maisonnettes.

La fourniture du linge de toilette et de lit (change payant). Local à vélos (appeler la réception en amont). Prêt (selon disponibilités) : appareil à raclette, jeux de société, chauffe-biberon, baignoire bébé, table et fer à repasser, sèche-cheveux, bouilloire.

Services avec participation : accès Wi-Fi dans les maisonnettes. Location de lit et chaise de bébé (- 2 ans, selon disponibilités, à réserver à l'inscription). Laverie. Service boulangerie sauf samedi (à régler sur place). Service hôtelier.

Loisirs inclus : piscine couverte chauffée (15 x 6 m, profondeur 1,50 m environ) et pataugeoire (0,70 m) ; horaires : 9 h 30 - 18 h (soumis à modification).

Loisirs avec participation : sauna et hammam (1 séance de sauna ou hammam offerte/ logement/semaine).

♥ Pour vos enfants

Inclus : aire de jeux, pataugeoire (profondeur : 0,70 m).



Prix par location

Réf. : 435 027 001	Maisonnette 4 pers.	Maisonnette duplex 6 pers.	Maisonnette duplex 8 pers.
par semaine			
20/12-27/12	490	540	605
27/12-03/01	565	620	685
31/01-07/02	345	365	415
07/02-28/02	370	395	445
28/02-07/03	370	410	435
07/03-21/03	300	335	355
21/03-28/03	495	545	615

Séjour à la semaine (7 nuits minimum) : jours d'arrivée et de départ au choix.

En court séjour uniquement : le ménage final (sauf kitchenette).

Court séjour (2 nuits minimum) : du 20/12/2025 au 03/01/2026, réservable 1 mois avant le départ sous réserve de disponibilités.

🐾 **Animaux admis** : + 39 €/animal/semaine (2 max./logement, à régler dès la réservation).

Le prix comprend : la location (charges incluses) du 1^{er} jour 16 h au dernier jour 10 h, le linge de lit et de toilette (change payant). En court séjour uniquement : le ménage final (sauf kitchenette). **Le prix ne comprend pas** : la caution de 400 € (à verser à l'arrivée et restituée sous 15 jours maximum après état des lieux, la taxe de séjour. En séjour à la semaine uniquement : le ménage final si le logement n'est pas rendu propre (55 à 80 €).

SABLES-D'OR-LES-PINS - CÔTES-D'ARMOR

Résidence Cap Green***

La station des Sables-d'Or, à proximité du cap Fréhel, offre des paysages bretons remarquables : longues plages de sable fin, petites criques, forêts de pins... En plein cœur d'un golf 18 trous et à seulement 700 m de la plage, la résidence Cap Green*** se compose de 79 appartements répartis dans 6 bâtiments de 2 étages maximum (sans ascenseur). Elle se situe à 1 km du centre de la station.

Tous les appartements disposent d'une kitchenette équipée (lave-vaisselle, réfrigérateur, four micro-ondes/grill, plaques vitrocéramiques, hotte aspirante, cafetière, bouilloire, grille-pain). Télévision. Salle de bains, wc parfois séparés. Terrasse ou balcon avec salon de jardin.

2 pièces 4 pers. (30 m² environ) : séjour avec canapé-lit gigogne, chambre avec 2 lits simples ou lit double. Salle de bains.

2 pièces alcôve 5 pers. (37 m² environ) : séjour avec canapé-lit gigogne, alcôve avec lits superposés, chambre avec couchage 2 personnes.

3 pièces duplex 6 pers. (45 m² environ) : séjour avec canapé-lit gigogne 2 personnes. À l'étage : chambre avec 1 lit double, chambre avec 2 lits simples. Appartements situés en étage.

Services inclus : parking extérieur (selon disponibilités), TV dans chaque logement, draps et linge de toilette (change payant), tisanerie à la réception (l'après-midi), bibliothèque, salon d'accueil, prêt de jeux de société, livres, sèche-cheveux, chauffe-biberon, réhausseurs, kit crustacés, table et fer à repasser (selon disponibilités).

Services avec participation : laverie, accès Wi-Fi dans les logements, location de chaise et lit bébé (- 2 ans, selon disponibilités, à préciser à la réservation).

Loisirs inclus : piscine couverte et chauffée (de 9 h 30 à 18 h 45 - sous réserve de modification), parcs de santé extérieur, terrain de pétanque.

Loisirs avec participation : à la résidence : sauna (1 séance offerte/appt/semaine).



Prix par location

Réf. : 435 026 001	2 pièces 4 pers.	2 pièces alcôve 5 pers.	3 pièces duplex 6 pers.
par semaine			
20/12-27/12	530	620	670
27/12-03/01	610	720	785
17/01-07/02	315	365	400
07/02-28/02	410	470	515
28/02-07/03	410	475	515
07/03-21/03	325	370	405
21/03-28/03	515	600	665

Séjour à la semaine (7 nuits minimum) : jours d'arrivée et de départ au choix.

En court séjour uniquement : le ménage final (sauf kitchenette).

Court séjour (2 nuits minimum du 20/12/2025 au 03/01/2026, réservable 1 mois avant le départ sous réserve de disponibilités).

🐾 **Animaux admis** : + 39 €/semaine/animal, 7 €/nuit.

Le prix comprend : la location (charges incluses) du 1^{er} jour 16 h au dernier jour 10 h. Court séjour : le ménage final (sauf kitchenette). **Le prix ne comprend pas** : la caution de 400 € à verser à l'arrivée et restituée après état des lieux sous 15 jours maximum, la taxe de séjour, les frais de ménage de fin de séjour (sauf court séjour, sauf kitchenette), de 55 € à 80 €, si l'appartement n'est pas rendu propre.



CANCALE - ILLE-ET-VILAINE

Résidence Les hauts de la Houle****

À 15 km de Saint-Malo et 50 km du Mont-Saint-Michel, Cancale, ville de caractère et joyau de la Côte d'Émeraude, a su préserver son authenticité et la richesse de ses traditions, où se conjuguent tous les plaisirs de la côte. Composée d'une cinquantaine de maisonnettes et appartements, la résidence se situe à 650 m du port, du centre et des commerces et à 4 km de la plage de Port-Mer.

Tous les appartements disposent d'une kitchenette (lave-vaisselle, plaques vitrocéramiques, micro-ondes, cafetière, réfrigérateur) et de wc séparés. Terrasse ou jardinet non clos avec salon de jardin dans la plupart des appartements.

2 pièces 4 pers. (30 m² environ) : séjour avec canapé-lit double, chambre avec 1 lit double. Salle de bains ou douche. Certains logements sont en étage.

2 pièces cabine 6 pers. (36 m² environ) : séjour avec canapé-lit double, chambre avec 1 lit double, coin nuit avec 2 lits simples. Salle de bains + douche. Certains logements sont en étage.

Maisonnette duplex 6 pers. (48 m² environ) : séjour avec canapé-lit double. À l'étage : chambre avec 1 lit double, chambre avec 2 lits simples. Salle de bains avec douche et baignoire.

Maisonnette duplex 8 pers. (60 à 65 m²) : séjour avec canapé-lit double, chambre avec 1 lit double + douche.

À l'étage : chambre avec 1 lit double, chambre avec 2 lits simples. Salle de bains.

Services inclus : TV dans chaque logement, parking extérieur (1 place/logement), local à vélos, draps et linge de toilette (change payant), prêt de livres, jeux de société, fer et table à repasser, chauffe-biberon, sèche-cheveux dans les logements, ustensiles fruits de mer, appareils à raclette.

Services avec participation : laverie, accès Wi-Fi (dans chaque logement), location de lit et chaise bébé (- 2 ans, selon disponibilités, à préciser à la réservation), ménage final (sauf coin cuisine).

Loisirs inclus : piscine semi-couverte et chauffée, bains à remous.

Loisirs avec participation : à la résidence : sauna (1 séance offerte/logement/semaine).



Prix par location

Réf. : 435 025 001	2 pièces 4 pers.	2 pièces cab. 6 pers.	Maisonnette duplex 6 pers.	Maisonnette duplex 8 pers.
par semaine				
20/12-27/12	745	765	835	920
27/12-03/01	815	845	900	1005
10/01-31/01	420	460	490	525
31/01-07/02	420	445	490	525
07/02-28/02	560	600	660	715
28/02-07/03	560	650	660	725
07/03-21/03	440	490	520	565
21/03-28/03	725	745	820	910

Jours d'arrivée et de départ au choix (7 nuits minimum).

Court séjour (2 nuits minimum) : du 20/12/2025 au 03/01/2026, réservable 1 mois avant le départ sous réserve de disponibilités.

Animaux admis : + 39 €/animal/semaine (2 maxi/appartement).

Le prix comprend : la location (charges incluses) du 1^{er} jour 16 h au dernier jour 10 h, le ménage final (sauf kitchenette) en court séjour. **Le prix ne comprend pas :** la caution de 400 € à verser à l'arrivée et restituée sous 15 jours maximum après état des lieux, la taxe de séjour, des frais de ménage de fin de séjour de 55 € à 80 €, si l'appartement n'est pas rendu propre (sauf court séjour).

LE CROTOY - SOMME

Résidence Les Villas de la Baie

Au cœur de la magnifique baie de Somme, Le Crotoy vous offre tous les plaisirs d'une station balnéaire familiale au charme authentique avec son port de pêche et de plaisance.

Tous les hébergements disposent d'une kitchenette équipée (réfrigérateur, plaque vitrocéramique 2 feux, micro-ondes mixte, lave-vaisselle, grille-pain, bouilloire et cafetière électrique).

Maisonnette 2 pièces 4 pers. (33 m² environ) : séjour avec canapé-lit double, chambre avec 2 lits simples. Salle de bains (à l'étage), wc (au rez-de-chaussée).
Maisonnette 3 pièces 6 pers. (44 m² environ) : séjour avec un canapé-lit gigogne 2 personnes ; à l'étage : chambre avec un lit double, chambre avec 2 lits simples. Salle de bains, wc (au rez-de-chaussée).

Services inclus : linge de lit, TV, accès Wi-Fi, parking extérieur, prêts de fer à repasser, sèche-cheveux, jeux de société, ustensiles pour manger des coquillages et ménage de fin de séjour (sauf coin cuisine et vaisselle).

Services avec participation : laverie, location kit bébé (lit + chaise haute + baignoire).

Loisirs inclus : piscine couverte chauffée avec solarium.



Prix par location

Réf. : 407 026 001	Maisonnette 2 pièces 4 pers.	Maisonnette 3 pièces 6 pers.
par semaine		
20/12-27/12	579	629
27/12-03/01	609	659
07/02-21/02	469	529
21/02-28/02	469	539
28/02-07/03	469	529
07/03-21/03	389	419
21/03-28/03	399	429
28/03-04/04	469	509

Séjour du samedi au samedi

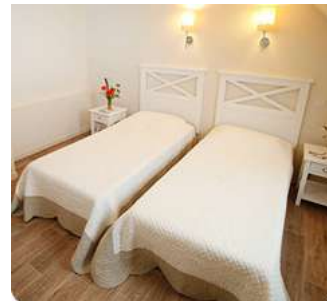

Animaux admis : 100 €/animal/séjour (7 nuits et +) ; 18 €/nuit (moins de 7 nuits).

Le prix comprend : la location (charges incluses) du samedi 17 h au samedi 10 h, le linge de lit, la TV, l'accès Wi-Fi, le ménage d'appoint en fin de séjour (sauf coin-cuisine et vaisselle). **Le prix ne comprend pas :** la caution de 300 €, la caution clé parking 50 €, à verser à l'arrivée et restituées au départ, la taxe de séjour, l'écoparticipation.

Envie d'évasion ?



Découvrez nos destinations à l'étranger à un tarif groupe.

Le temps d'un week-end,
d'un séjour ou d'une croisière...
Vacances passion vous emmène
autour du monde et à la rencontre
d'autres cultures.

ILS ONT APPRÉCIÉ :

- > le rapport qualité/prix,
- > la qualité des services,
- > la clarté des informations,
- > un groupe à taille humaine,
- > les hébergements en hôtel 3 ou 4 étoiles.





Retrouvez toutes nos destinations sur notre site
www.vacances-passion.org
 ou contactez vos conseillers (voir page 75)

Conditions particulières de vente

Préambule

Vacances passion est la marque de distribution des prestations touristiques de loisirs destinées aux adultes et aux familles vendues par la Ligue de l'enseignement, association nationale à but non lucratif reconnue d'utilité publique dont le siège social est situé 3, rue Récamier - 75007 Paris, immatriculée au registre des opérateurs de voyages et de séjours sous le numéro IMO75100379. Garantie financière Unat Paris.

Les prestations décrites dans cette brochure sont réservées aux adhérents (les voyageurs ou les participants) de la Ligue de l'enseignement et des associations affiliées à la Ligue de l'enseignement. Les conditions particulières de vente Vacances passion s'appliquent dans le cadre de la réglementation française en vigueur à compter du 1^{er} juillet 2018 et notamment des articles L. 211-1 et suivants et R. 211-1 et suivants du code du tourisme.

Elles sont portées à la connaissance du voyageur par Vacances passion ou l'association vendeuse avant tout engagement de sa part et complètent l'information préalable visée à l'article R. 211-4 du code du tourisme, outre les fiches descriptives des prestations et, dans certains cas, les conditions particulières de paiement et d'annulation notamment, spécifiques à certains produits et prestations. Dans cette dernière hypothèse, les conditions spécifiques signalées sur le descriptif préalable du produit prévaudront sur le texte général des présentes conditions particulières de vente.

L'information préalable prévue à l'article R. 211-4 du code du tourisme peut être modifiée après publication et consultation par les voyageurs, notamment quant aux caractéristiques principales des services de voyage (notamment les conditions de transport, le déroulement du séjour et l'hébergement), au prix, aux modalités de paiement, au nombre minimal de personnes éventuellement requis pour la réalisation du voyage, aux conditions de résolution (annulation) par le voyageur, conformément aux articles R. 211-5 et L. 211-9. Le voyageur en sera informé de manière claire, compréhensible et apparente avant la conclusion du contrat de voyage.

En validant son contrat, le voyageur reconnaît expressément avoir pris connaissance des présentes conditions ainsi que des descriptifs plus spécifiques des prestations choisies sur la brochure. Le défaut d'acceptation de tout ou partie des présentes conditions par le voyageur aura pour effet sa renonciation à tout bénéfice des prestations proposées par Vacances passion.

Les présentes conditions particulières de vente sont à jour dès leur publication et annulent et remplacent toute version antérieure.

Absence de droit de rétractation et démarchage téléphonique

En vertu de l'article L. 221-28-12° du code de la consommation, le droit de rétractation prévu en matière de vente à distance n'est pas applicable aux contrats ayant pour objet la vente de services d'hébergement, de transport, de restauration et de loisirs qui doivent être fournis à une date ou selon une périodicité déterminée.

Lorsque ses coordonnées téléphoniques sont recueillies, le client est informé qu'il a la possibilité de s'inscrire sur une liste gratuite d'opposition au démarchage téléphonique, par exemple : <http://www.bloctel.gouv.fr/>.

Notre organisation technique

Vacances passion/Ligue de l'enseignement - 21, rue Saint-Fargeau - CS 72021 - 75989 Paris Cedex 20. Tél. : 01 43 58 95 66 - Fax : 01 43 58 95 08.

Internet : www.vacances-passion.org

E-mail : vacances@laligue.org

1. Responsabilité de Vacances passion

Vacances passion apportera l'aide nécessaire au voyageur en difficulté, mais déclinera toute responsabilité et ne pourra se substituer financièrement au voyageur si une non-conformité lui est imputable, notamment dans les cas suivants :

- frais générés pour la perte des titres de transport par le voyageur (frais et pénalités de réémission des billets et frais induits notamment en cas de prolongation du séjour dans le pays de destination) ;

- dette contractée par le client auprès d'un tiers (ex. : extra dans les hôtels, etc.) ;
- perte de pièces d'identité ou tout autre document indispensable à la sortie du pays de destination et au retour en France.

Vacances passion est responsable de plein droit de la bonne exécution des services prévus par le contrat de voyage, en vertu de l'article L. 211-16-I du code du tourisme. Le voyageur est informé que la responsabilité de Vacances passion ne saurait en aucun cas être engagée lorsque le dommage revêtant un caractère imprévisible ou inévitable est imputable soit au voyageur, soit à un tiers étranger à la fourniture des services de voyage, ou résulte de circonstances exceptionnelles et inévitables (ex. : guerre, attentat, émeute, révolution, catastrophe nucléaire, événements climatiques ou naturels tels que cyclone, tremblement de terre, tsunami, tornade, nuage, vent de sable...).

En cas d'application de la responsabilité de plein droit de Vacances passion du fait de ses prestataires, les limites de dédommagement prévues à l'article L. 211-17-IV du code du tourisme, notamment lorsque des conventions internationales circonscrivent les indemnités dues par ces prestataires, trouveront à s'appliquer. Dans les autres cas, le contrat peut limiter les dommages et intérêts éventuels à trois fois le prix total du voyage (sauf préjudices corporels et fautes intentionnelles ou par négligence).

Il peut arriver, pour des raisons tenant à la période, à la fréquentation ou à des décisions des prestataires sur place, que le matériel soit en nombre insuffisant sur les lieux de séjour ou que certaines activités soient suspendues.

Vacances passion ne pourra être déclarée responsable en cas d'incident survenant au voyageur à l'occasion de prestations achetées hors contrat et directement sur place auprès d'un prestataire extérieur ou résultant de son initiative personnelle.

2. Déroulement des voyages et séjours

Tout séjour volontairement interrompu ou abrégé ou toute prestation non consommée par le participant, pour quelque cause que ce soit, ne donneront lieu à aucun remboursement.

Pour assurer la sécurité et le bien-être de tous les participants aux séjours, Vacances passion se réserve le droit de refuser des inscriptions lorsque les infrastructures disponibles ou les mesures de sécurité en place ne permettent pas de garantir des conditions d'accueil sûres et adaptées aux besoins spécifiques des participants. Cela peut inclure des situations dans lesquelles les infrastructures et/ou les activités proposées ne sont pas compatibles avec les conditions physiques, cognitives, sensorielles, motrices ou mentales du participant.

Lors de la conclusion du contrat, le participant doit attirer l'attention de Vacances passion sur tout élément déterminant de son choix et sur tout besoin particulier le concernant susceptible d'affecter le déroulement du voyage ou du séjour. Vacances passion indiquera au client si elle peut répondre contractuellement à ce besoin.

Dans les cas d'incompatibilité entre les capacités d'accueil proposées et les besoins du participant, des alternatives adaptées pourront lui être proposées. Ces alternatives peuvent consister en une réorientation vers un séjour dans un établissement disposant d'infrastructures adaptées, permettant le bon déroulement du séjour dans des conditions optimales de sécurité.

La responsabilité du participant, ou de son représentant légal en tant que de besoin, sera engagée, dans les limites du droit applicable, en cas de dissimulation au regard de Vacances passion d'un tel état pathologique sévère préexistant et contre-indiqué pour l'inscription du participant et donc sa participation à un séjour.

Confronté à une telle situation, Vacances passion pourra, dès la connaissance des faits, refuser le départ ou procéder au rapatriement en cours de déroulement de séjour aux frais du participant.

Vacances passion rappelle également qu'elle n'est pas en mesure de garantir au participant le bénéfice d'un régime alimentaire particulier.

3. Prix

Tous les prix figurant dans cette brochure sont exprimés TTC et en euros. Ils sont donnés à titre indicatif et peuvent être soumis à variation à la hausse ou à la baisse dans le cadre de la révision de prix indiquée au contrat et détaillée ci-dessous. Seuls les prix indiqués lors de l'inscription définitive et figurant par conséquent sur la facture remise ou expédiée à tout participant lors de son inscription seront fermes et définitifs sauf révision précisée ci-dessous.

Réduction enfant : dans certains cas, les enfants de moins de 12 ans bénéficient d'une réduction qui sera mentionnée sur le descriptif du voyage ; dans le cas contraire, le voyageur est invité à interroger Vacances passion pour connaître la réduction éventuelle et son montant. Le taux de réduction varie en fonction du mode de transport, des périodes de voyage (haute ou basse saison) et des hôtels choisis.

Révision du prix : les prix des séjours présentés dans cette brochure peuvent être soumis à variation tant à la hausse qu'à la baisse en fonction du coût des transports résultant du coût du carburant ou d'autres sources d'énergie, des redevances et taxes sur les services de voyage imposées par un tiers et comprises dans le contrat (taxes touristiques), taxes d'atterrissage ou d'embarquement et de débarquement dans les ports ou aéroports, des taux de change en rapport avec le contrat et des éventuelles importantes modifications des règles sanitaires imposées par les autorités compétentes pour l'organisation des séjours et non connues à la date d'impression de cette brochure.

Dans l'hypothèse d'une majoration du prix de vente et quelle que soit son importance, l'information sera transmise au voyageur de manière claire et compréhensible avec les justificatifs et le calcul, sur un support durable, au plus tard 20 jours avant le début du voyage ou du séjour.

En vertu de l'article R. 211-9 du code du tourisme, lorsque la majoration du montant du forfait est de 8 % au moins, Vacances passion informera le voyageur de manière claire, compréhensible et apparente, sur un support durable, de la hausse, du délai raisonnable pour exprimer son acceptation ou son refus avec résolution du contrat et remboursement sans frais sous 14 jours et des conséquences de son absence de réponse (application des frais de résolution).

Les tarifs indiqués dans cette brochure ont été calculés en fonction des parités monétaires connues à la date du 01/06/2025.

4. Disponibilité

Les propositions de séjours et voyages de cette brochure sont effectuées dans la limite des places disponibles mises en vente, tenant compte de toutes les contraintes de production et de commercialisation de l'organisateur, pouvant entraîner la disparition partielle ou totale, temporaire ou définitive, des places mises en vente.

5. Modalités de réservation

Le participant peut effectuer sa réservation par courrier postal ou courrier électronique (courriel) auprès de son point de diffusion local Ligue de l'enseignement/Vacances passion dont les coordonnées figurent dans cette brochure.

La réservation peut également être effectuée via le site Internet www.vacances-passion.org. Pour que l'inscription puisse être prise en compte, renseigner le bulletin d'inscription à la fin de cette brochure ou le formulaire en ligne et joindre obligatoirement un acompte d'un montant égal à 30 % de la totalité du prix du séjour choisi. Le contrat de voyage, ou la confirmation de contrat, sera adressé au voyageur par les mêmes voies postale ou électronique.

Le solde doit être réglé, au plus tard et sans rappel de la part de Vacances passion, un mois avant le début du séjour.

En cas de réservation moins d'un mois avant le début du séjour, le paiement total du séjour sera demandé à la réservation.

Vacances passion accepte les moyens de paiement suivants : chèque bancaire à l'ordre de la Ligue de l'enseignement, carte bancaire (Visa et Mastercard), chèques-vacances et espèces (paiement en espèces jusqu'à un maximum légal de 1 000 €).

Les bons vacances des caisses d'allocations familiales ne peuvent être utilisés que pour le paiement du solde de votre séjour. En aucun cas, ils ne peuvent être utilisés pour le paiement de l'acompte. Attention ! Un séjour est considéré comme soldé lorsque le solde correspondant est constaté "encaissé" par la comptabilité de Vacances passion/Ligue de l'enseignement.

Les chèques de solde (libellés à l'ordre de la Ligue de l'enseignement) doivent impérativement être expédiés à l'adresse suivante : Vacances passion - Service financier - 21, rue Saint-Fargeau - CS 72021 - 75989 Paris Cedex 20.

6. Intérêts de retard et pénalités de retard et de paiement

À défaut de paiement de tout ou partie du voyage, ou des frais de résolution (annulation), un mois avant le départ, le participant est redevable, de plein droit et sans qu'une mise en demeure ne soit exigée, d'un intérêt de retard sur le montant encore dû, calculé au taux de 1,25 % par mois de retard à partir de la date à laquelle le paiement était exigible jusqu'au jour du paiement total, majoré d'une somme de 15 % sur le montant encore dû, avec un minimum de 50 €, à titre d'indemnité forfaitaire pour les frais et efforts supplémentaires qui doivent être fournis pour obtenir le paiement. Un paiement tardif ou incomplet ouvre également la possibilité pour la Ligue de l'enseignement/Vacances passion de résoudre (annuler) le voyage du fait du voyageur et de lui facturer les frais de résolution (annulation) qui en découlent conformément à l'article ci-dessous.

7. Résolution (annulation)

Par le voyageur :

Le voyageur peut résoudre (annuler) son contrat à tout moment et doit adresser son annulation par lettre recommandée avec accusé de réception, la date de réception servant de référence et de justificatif pour le calcul des frais de résolution (annulation).

La résolution (annulation) du contrat par le participant entraînera la perception de frais de résolution (annulation) par dossier d'inscription selon le barème ci-après :

- plus de 30 jours avant le départ : retenue des seuls frais administratifs de gestion d'un dossier d'inscription : 85 € par personne ou 120 € par famille ;
- entre 30 et 21 jours avant le départ : 30 % du prix total ;
- entre 20 et 15 jours avant le départ : 60 % du prix total ;
- entre 14 et 8 jours avant le départ : 80 % du prix total ;
- moins de 8 jours avant le départ ou non-présentation du participant (no-show) : 100 % du prix total. Tout séjour écourté ainsi que toute prestation abandonnée volontairement par un participant entraînent la perception de frais de résolution (annulation) de 100 % du prix du séjour écourté ou abandonné.

Cas particulier pour les voyages/séjours avec transport d'acheminement par trains internationaux ou par avion au départ de la France, dont les conditions de résolution (annulation) sont les suivantes :

- plus de 125 jours avant le départ : retenue de 10 % du prix total avec un minimum de 145 € par personne (correspondant aux frais administratifs de gestion d'un dossier d'inscription) ;
- entre 124 et 61 jours avant le départ : 20 % du prix total ;
- entre 60 et 51 jours avant le départ : 30 % du prix total ;
- entre 50 et 31 jours avant le départ : 50 % du prix total ;
- moins de 30 jours avant le départ ou non-présentation : 100 % du prix total.

Ces frais correspondent aux coûts supportés pour la réservation de prestations non remboursables auprès des transporteurs aériens ou ferroviaires internationaux, et tout autre prestataire intervenant dans l'organisation du voyage, ainsi qu'aux frais administratifs de gestion du dossier.

En cas de circonstances exceptionnelles et inévitables à destination ou à proximité immédiate ayant des conséquences importantes sur l'exécution du contrat ou sur le transport vers le lieu de destination,

le voyageur peut annuler son contrat sans frais et sera remboursé intégralement sans indemnisation possible.

En cas de non-utilisation d'un billet d'avion pour quelque cause que ce soit, les taxes aéroportuaires obligatoires sont remboursables au voyageur sur sa demande dans un délai de 30 jours et gratuitement pour toute demande en ligne. Pour toute demande de remboursement hors ligne, Vacances passion percevra des frais correspondant à 20 % maximum du montant remboursé.

Par Vacances passion :

Dans le cas où le voyage ou le séjour sont annulés par Vacances passion, l'adhérent recevra une indemnité égale à la pénalité qu'il aurait supportée si la résolution (annulation) était intervenue de son fait à cette date, sauf lorsque la résolution (annulation) est imposée par des circonstances exceptionnelles et inévitables dont Vacances passion informera le voyageur dans les meilleurs délais ou au motif de l'insuffisance du nombre de participants. Dans ce dernier cas, Vacances passion informera le voyageur au plus tard dans les délais suivants :

- 20 jours avant le début du voyage ou du séjour dans le cas de voyages de plus de 6 jours ;
- 7 jours avant le début du voyage ou du séjour dans le cas de voyages de 2 à 6 jours ;
- 48 heures avant le début du voyage ou du séjour dans le cas de voyages n'excédant pas 2 jours.

8. Modifications

Du fait du participant :

Toute modification à une inscription donnée entraîne la perception de 85 € par personne⁽¹⁾ ou 120 € par famille⁽²⁾ pour les frais administratifs forfaitaires de gestion du dossier de modification.

Si elle est demandée moins de 30 jours⁽²⁾ avant la date de début du séjour, elle sera considérée comme une résolution (annulation) suivie d'une réinscription et les frais prévus pour résolution (annulation) du contrat seront alors appliqués. Les frais de modification couvrent les coûts réellement supportés pour la gestion du dossier, la réservation auprès des transporteurs aériens ou ferroviaires internationaux et tout autre prestataire intervenant dans l'organisation du voyage, ou les frais facturés par ces derniers.

- (1) 10 % du prix total avec un minimum de 145 €/personne pour le cas particulier des voyages/séjours avec transport d'acheminement par trains internationaux ou par avion au départ de la France.
- (2) 125 jours pour le cas particulier des voyages/séjours avec transport d'acheminement par trains internationaux ou par avion au départ de la France.

Du fait de Vacances passion :

Lorsque, avant le départ, Vacances passion est contrainte de modifier un élément essentiel du contrat en raison d'un événement extérieur, l'adhérent peut, dans un délai de 7 jours après en avoir été averti, soit annuler son contrat sans frais soit accepter de participer au voyage ou au séjour modifié ; dans ce cas, un avenant au contrat sera alors conclu, précisant les modifications apportées et la diminution ou l'augmentation du prix entraînée.

9. Bagages

Sont interdits dans les bagages les articles concernés par la réglementation internationale IATA sur les matières dangereuses et notamment les articles explosifs, inflammables, corrosifs, oxydants, irritants, toxiques ou radioactifs, les gaz comprimés et les objets non autorisés par les États. Pour une meilleure information préalable, Vacances passion invite le voyageur à visiter le site www.aviation-civile.gouv.fr afin de prendre connaissance des mesures relatives notamment aux liquides transportés dans les bagages en cabine. Vacances passion ne peut être tenue pour responsable en cas de refus par la compagnie d'embarquer un bagage.

- Bagage à main ou en cabine (tout bagage non enregistré en soute) : de manière générale, le transporteur admet un seul bagage en cabine par passager dont le volume est indiqué dans les conditions de transport et peut varier selon le type d'appareil. Ce bagage reste sous la responsabilité du voyageur pendant toute la durée du voyage.

- Bagage en soute : chaque compagnie aérienne a sa propre politique. De manière générale, une

compagnie régulière autorise une franchise de 20 kg de bagage en classe économique (exception faite pour les petits avions pour lesquels la franchise bagage peut être inférieure : entre 10 et 15 kg). Les compagnies à bas coût dites "low cost" autorisent une franchise de 15 kg en classe économique. En cas d'excédent, il est autorisé, le passager devra s'acquitter d'un supplément auprès de la compagnie aérienne à l'aéroport, calculé par le transporteur par kilo supplémentaire. Lors de la réservation, le voyageur doit s'informer auprès de Vacances passion à propos de la politique adoptée par la compagnie aérienne en matière d'excédent de bagages.

Conformément à la Convention de Montréal lorsqu'elle est applicable, en cas de perte, d'avarie, de vol de bagages enregistrés à l'arrivée du vol, le client doit impérativement établir un constat d'irrégularité bagages avant toute sortie définitive de l'aéroport. Une fois le constat établi, le client est invité à adresser à la compagnie aérienne la déclaration en y joignant les originaux des pièces dans un délai de 7 jours à compter du jour du sinistre. Les retards de livraison de bagage doivent quant à eux être signalés par écrit au transporteur dans un délai de 21 jours à compter de leur livraison. Vacances passion ne peut être tenue responsable de tout refus d'embarquement ou confiscation d'objet jugé dangereux par la compagnie ou les autorités aéroportuaires. Il est de la responsabilité du passager de se renseigner sur les objets interdits en soute ou en cabine.

10. Animaux

Les animaux sont admis uniquement dans les séjours pour lesquels leur accueil est indiqué par le logo ci-avant. Dans tous les cas, les chiens de première catégorie (chiens d'attaque) et de deuxième catégorie (chiens de garde et de défense) ne sont pas acceptés.

Chaque transporteur aérien a sa propre politique en matière de transport des animaux. Suivant la destination, se renseigner auprès des services vétérinaires compétents et auprès de Vacances passion.

11. Hébergement

Les hébergements sont classés selon les normes locales du pays d'accueil, qui peuvent différer des normes françaises. Lors de l'inscription, il sera tenu compte des chambres que les voyageurs désirent occuper :

- chambre double (pour deux personnes dès l'inscription) ;
- chambre double à partager (pour deux personnes, à signaler à l'inscription) ;
- chambre triple (pour trois personnes dès l'inscription) : il s'agit généralement d'une chambre double dans laquelle l'hôtelier ajoute un lit supplémentaire ;
- chambre individuelle (pour une personne dès l'inscription). Le supplément demandé pour l'octroi d'une chambre individuelle doit être confirmé lors de la conclusion du contrat. Malgré le supplément demandé, le nombre de chambres individuelles est toujours limité pour chaque voyage et dans les hôtels, et leur confort est généralement moindre (moins bien situées et plus petites que les chambres doubles).

Si le voyageur a maintenu une option chambre individuelle non confirmée et en cas d'impossibilité de fournir la chambre individuelle, le supplément acquitté à cet effet sera remboursé en fin de voyage proportionnellement à la non-fourniture de ce service et le voyageur ayant acquitté ce supplément se verra attribuer une chambre à deux lits à partager avec une autre personne.

Chambre à partager : les inscriptions en chambre à partager ne font l'objet d'aucune assurance quant à leur fourniture. En effet, cette prestation est liée à la présence d'un autre voyageur. En cas d'absence de cette personne, le supplément chambre individuelle devra être acquitté avant le départ du voyage. Nous attirons votre attention sur ce point important. Chambres triples et quadruples : sont allouées à trois ou quatre personnes dont l'inscription est groupée. Le prix par personne en chambre triple ou quadruple est le même qu'en chambre double, sauf certains cas mentionnés dans la brochure.

À l'inscription : dans le cas où plus de trois personnes s'inscrivent ensemble pour un voyage, elles doivent préciser leur répartition dans les

chambres.

Accompagnateur : sa présence est mentionnée et assurée en fonction d'un nombre minimum de participants.

12. Formalités

Les formalités mentionnées dans la brochure sont requises pour les ressortissants français au 01/06/2025. En aucun cas, Vacances passion ne pourra se substituer à la responsabilité individuelle des voyageurs qui doivent prendre à leur charge la vérification et l'obtention de toutes les formalités avant le départ (passeport généralement valable 6 mois après la date de retour de voyage, visa, certificat de santé, etc.) et pendant toute la durée du voyage, y compris l'accomplissement des formalités douanières des pays réglementant l'exportation d'objets.

Le non-respect des formalités, l'impossibilité d'un voyageur de présenter des documents administratifs en règle, quelle qu'en soit la raison, entraînant un retard, le refus à l'embarquement du voyageur ou l'interdiction de pénétrer en territoire étranger, demeurent sous la responsabilité du voyageur qui conserve à sa charge les frais occasionnés, sans que Vacances passion ne rembourse ni ne remplace la prestation.

Liens utiles :

Ministère des Affaires étrangères – conseil aux voyageurs :

<http://www.diplomatie.gouv.fr/fr/conseils-aux-voyageurs/>

Institut Pasteur – recommandations par pays :

<http://www.pasteur.fr/fr/map>

Les voyageurs de nationalité étrangère devront se renseigner eux-mêmes, avant l'inscription, auprès de leur consulat, sur les formalités à remplir.

Enfants mineurs : il appartient au responsable légal de se mettre en conformité avec les indications qui lui seront données. Les livrets de famille ne sont pas des pièces d'identité. Tout enfant mineur doit posséder sa propre pièce d'identité avec photographie. Si le mineur voyage seul avec sa pièce d'identité, accompagné d'un seul titulaire de l'autorité parentale ou d'un tiers, il doit être, en outre, muni d'une autorisation parentale de sortie du territoire (manuscrite sous seing privé avec authentification de signature effectuée en mairie ou au commissariat).

13. Assurance voyage

Une assurance dont le montant est inclus dans le prix du séjour est souscrite au profit des participants. Les conditions générales et particulières des garanties procurées par cette assurance seront annexées à votre contrat et pourront vous être adressées sur simple demande.

Remarque : s'agissant de l'ensemble des produits de location, aucune assurance n'est incluse. Ce type de prestation ne couvre que l'acte de location sans aucune prestation ni activité. Nous vous rappelons qu'il relève du choix et de la responsabilité de chaque participant de souscrire auprès de l'assureur de son choix les assurances couvrant les risques locatifs temporaires.

Cas particulier : s'agissant de locations d'appartements intégrés dans une structure Vacances passion qui offre des prestations et des activités, il va de soi que l'ensemble des prestations et activités organisées en complément optionnel par Vacances passion entre dans le cadre des assurances souscrites par Vacances passion au bénéfice de tous ses usagers.

14. Politique de protection des données personnelles

Les données personnelles du voyageur collectées lors de la réservation ont pour finalité le traitement de la commande et la gestion de la réservation. Elles peuvent également être utilisées, avec accord préalable du voyageur, à des fins de communication commerciale ou d'opérations promotionnelles. Vacances passion peut être amenée à stocker, traiter ces informations et/ou à les transférer à des services internes ou à des tiers (tels que assurances, compagnies de transport, sous-traitants, prestataires réceptifs, techniques, bancaires...) qui ne pourront accéder à ces données que pour

les besoins liés à la commande et aux prestations afférentes et qui garantiront le même niveau de protection des données.

Ces données sont conservées pour la durée nécessaire à leur traitement. Elles sont traitées en conformité avec le règlement (UE) 2016/679 du 27 avril 2016 "RGPD".

Les voyageurs ont la possibilité d'exercer leur droit d'accès, d'opposition, de modification, de rectification, de portabilité et de suppression sur leurs données personnelles gratuitement par courrier postal à l'adresse suivante : Vacances passion - 21, rue Saint-Fargeau - CS 72021 - 75989 Paris Cedex 20.

15. Cession du contrat

Le voyageur peut céder son contrat à un tiers et doit impérativement en informer Vacances passion par tout moyen permettant d'en accuser réception, au plus tard 7 jours avant la date de début du voyage, en indiquant précisément le nom et l'adresse du cessionnaire et du participant au voyage, et en justifiant que celui-ci remplit les mêmes conditions que lui pour effectuer le séjour ou le voyage.

Le cédant ou le cessionnaire seront solidairement responsables du paiement d'un éventuel solde du prix ainsi que des frais supplémentaires appropriés. En revanche, le client ne peut pas céder son ou ses contrats d'assurance. De plus, en cas de transport aérien si le billet est émis, il ne sera ni échangeable, ni remboursable par les compagnies aériennes et, dès lors, la cession du contrat de voyage pourra être assimilable à une annulation générant les frais prévus aux présentes conditions particulières de vente.

16. Réclamations et litiges

Le voyageur doit signaler sur place au contact fourni par Vacances passion toute non-conformité constatée ; à défaut de signalement, la demande d'indemnisation du voyageur pourra être réduite ou rejetée.

Toute réclamation relative à un voyage ou à un séjour doit être adressée accompagnée de pièces justificatives dans un délai de trois mois après la fin du séjour par lettre recommandée avec accusé de réception à :

Vacances passion - Bureau qualité
21, rue Saint-Fargeau
CS 72021

75989 Paris Cedex 20

ou par courriel à bureau-qualite@laligue.org.

Passé ce délai (cachet de La Poste faisant foi), Vacances passion se réserve le droit de ne pas donner suite à une réclamation relative à un voyage ou un séjour.

À défaut de réponse satisfaisante dans un délai de 60 jours, le voyageur a la possibilité de recourir à la médiation selon les modalités accessibles auprès du médiateur du tourisme et des voyages - MTV - BP 80 303 - 75823 Paris Cedex 17 - ainsi que sur son site Internet : www.mtv.travel.

© La Ligue de l'enseignement/Vacances passion.

ATTENTION !

La garantie annulation n'est pas comprise dans nos forfaits. Pour bénéficier de cette couverture, il vous est possible de contracter une garantie annulation optionnelle (voir p. 72).

IMPORTANT : pour les soins médicaux à l'étranger, conserver les pièces justificatives des dépenses engagées. Pour les pays membres de l'Espace économique européen, se munir de la carte européenne d'assurance maladie (CEAM) délivrée par la section de Sécurité sociale dont vous dépendez (cette carte permet la prise en charge sur place des soins médicaux).

Garantie annulation optionnelle

UNE DÉMARCHE SIMPLE, UN REMBOURSEMENT IMMÉDIAT !

Vacances passion vous propose sa garantie annulation : pour bénéficier de cette couverture qui n'est pas comprise dans nos forfaits, vous devez obligatoirement contracter la garantie annulation optionnelle proposée ci-dessous.

TARIF pour les participants à l'un des séjours présents dans cette brochure :
+ 4,5 % du prix total du séjour facturé.

GRATUIT
pour les enfants de - 2 ans en pension complète ou en demi-pension sur un séjour en France.

1. De quoi s'agit-il ?

La garantie annulation optionnelle permet à l'adhérent le remboursement des sommes retenues par la Ligue de l'enseignement, conformément aux conditions de résolution (annulation) précisées dans nos conditions particulières de vente, lorsque l'adhérent doit résoudre (annuler) tout ou partie de son voyage ou son séjour pour des raisons de maladie ou d'accident dûment certifiées. Par accident, on entend une atteinte corporelle non intentionnelle de la part de la victime provenant de l'action soudaine d'une cause extérieure et lui interdisant tout déplacement par ses propres moyens.

Par maladie, on entend une altération de santé constatée par une autorité médicale compétente, interdisant de quitter la chambre et impliquant la cessation de toute activité professionnelle ou autre.

Dans tous les cas, une franchise de 85 € par personne ou 120 € par famille et par dossier d'inscription demeurera à la charge du participant, sauf dans le cas d'une inscription à un voyage/séjour avec transport d'acheminement par avion au départ de la France, où la franchise est portée à 145 € par personne.

La garantie annulation optionnelle cesse ses effets le jour du début du séjour ou le jour du départ dans le cas d'un transport collectif. Par contre, en cas d'interruption d'un voyage ou d'un séjour en cours de réalisation pour des raisons de maladie ou d'accident dûment certifiées, le remboursement sera calculé au prorata des jours de voyage ou de séjour non consommés par l'adhérent sur la base de leur valeur terrestre hors transport d'acheminement.

2. Modalités d'application

Pour bénéficier des remboursements liés à la garantie annulation, l'adhérent doit obligatoirement prévenir Vacances passion, sous pli recommandé et dans les plus brefs délais, uniquement à l'adresse suivante :

Vacances passion - Service administration des ventes
- 21, rue Saint-Fargeau - CS 72021 - 75989 Paris Cedex 20, en joignant à sa lettre la confirmation d'inscription, ainsi que le certificat justifiant de sa résolution

(annulation) pour cas de force majeure :

- maladie grave non connue avant la prise d'inscription ;
- accident ;
- décès ;
- hospitalisation pour une cause intervenue après inscription concernant le participant lui-même, son conjoint, une personne l'accompagnant ou figurant sur la même facture, des ascendants ou descendants directs (frères, sœurs, beaux-frères, belles-sœurs et beaux-parents) ;
- complications de grossesse et leurs suites si la date du début du séjour est antérieure à la fin du 7^e mois de grossesse ;
- contre-indication ou suite de vaccinations dans le cas où une vaccination est nécessaire pour la réalisation du séjour, du voyage ou du circuit ;
- licenciement économique sous réserve que la procédure de licenciement n'était pas enclenchée, donc non connue avant la prise d'inscription ;
- vol dans les locaux professionnels ou privés ;
- convocation à un examen de rattrapage ou à un concours de l'administration ;
- obtention d'un emploi ou stage Pôle emploi pour toute personne majeure à la recherche d'un emploi sur présentation d'un certificat de travail ou de stage Pôle emploi ;
- mutation professionnelle entraînant un changement de domicile nécessitant la présentation d'une attestation de résiliation de bail ou de mise en vente ;
- changement de lieu d'accueil sur décision de justice ;
- refus de visa par les autorités du pays visité si les délais administratifs imposés par lesdites autorités pour l'obtention du visa ont été respectés ;
- dommage immobilisant le véhicule qui devait être utilisé pour se rendre à l'aéroport ou sur le lieu de séjour ;
- ou, enfin, destruction à plus de 50 % due à un incendie ou à des éléments naturels de locaux privés ou professionnels, dont l'adhérent est propriétaire ou locataire.

Principales conditions d'exclusion :

La garantie annulation ne fonctionne pas si l'annulation résulte :

- de maladies, hospitalisations et accidents préexistant

à l'inscription ;

- de maladies nécessitant des traitements psychiques ou psychothérapeutiques, y compris les dépressions nerveuses ;
- d'épidémies, de catastrophes naturelles et de la pollution ;
- de la guerre civile ou étrangère, d'un attentat, d'émeute ou d'un mouvement populaire ;
- de la participation volontaire d'une personne à des émeutes ou grèves ;
- d'oubli de vaccination ;
- de la non-présentation, pour quelque cause que ce soit, de la carte d'identité ou du passeport.

3. Comment contracter la garantie annulation ?

La garantie annulation optionnelle vous sera automatiquement proposée, au titre de supplément, lors de votre inscription.

Dans tous les cas, précisez très clairement, dès votre inscription, que vous souhaitez contracter cette garantie annulation optionnelle, en supplément du séjour choisi. Sur la facture figurera très clairement la mention "Garantie annulation". Ce document attestera que vous bénéficiez d'une garantie annulation pour le séjour concerné.

La garantie annulation optionnelle doit obligatoirement être souscrite au moment de la réservation.

Elle n'est valable que pour une inscription à une réalisation proposée par Vacances passion et n'est pas remboursable.

Votre inscription

Comment s'inscrire ?

- Sur notre site Internet www.vacances-passion.org.
- Auprès des points de diffusion Vacances passion/Ligue de l'enseignement.
- Par correspondance auprès de ces mêmes points de diffusion.

Remplissez soigneusement le bulletin de réservation en page 74 en indiquant votre choix de séjour. Prenez soin de mentionner précisément le nom et le numéro de référence du séjour choisi.

Pour que l'inscription puisse être prise en compte, joignez obligatoirement un acompte d'un montant égal à 30 % de la totalité du prix du séjour choisi (transport éventuel inclus).

Les chèques bancaires et les chèques-vacances doivent être libellés à l'ordre de la Ligue de l'enseignement. Pour un règlement par carte bancaire, merci de compléter les rubriques prévues à cet effet dans le bulletin de réservation en page 74. Un lien sécurisé vous sera envoyé à l'adresse mail que vous aurez mentionnée afin d'effectuer votre paiement.

Le solde doit être réglé au plus tard, et sans rappel de notre part, un mois avant le début du séjour. Si vous réservez moins d'un mois avant le début de votre séjour, joignez le paiement total du séjour.

Après votre inscription, il vous sera remis directement ou expédié une facture accompagnée des indications sur le séjour choisi.

Adhérer à la Ligue de l'enseignement

Nous sommes une association nationale à but non lucratif, reconnue d'utilité publique, et titulaire d'une concession de service public. Nous sommes immatriculés au registre des opérateurs de voyages et de séjours sous le n° IM075100379. Nous sommes agréés par les ministères des Sports, de la Jeunesse, de l'Éducation populaire et de la Vie associative, de l'Éducation nationale et des Affaires sociales et titulaires d'un agrément national du tourisme social et familial (n° 06.07.04).

Pour bénéficier de l'ensemble de nos prestations, il vous faut préalablement avoir adhéré à la Ligue de l'enseignement ou à l'une des 23 000 associations locales affiliées à la Ligue de l'enseignement. Cette adhésion est ouverte à toutes et à tous. Vous pouvez adhérer dans tous les relais dont les coordonnées figurent à la page 75 de cette brochure. La résolution (annulation) d'un séjour, du fait d'un participant, n'implique en aucun cas le remboursement de la carte d'adhésion.



SIMPLE ET PRATIQUE

Afin de faciliter votre contact avec nos conseillers vacances départementaux et mieux répondre à vos attentes, un numéro de téléphone non surtaxé est à votre disposition.

Tél. : 01 87 52 87 52
du lundi au vendredi

ATTENTION

Un séjour est considéré comme soldé lorsque le solde financier est constaté encaissé par notre comptabilité. Or, il peut s'écouler plusieurs jours entre l'envoi de votre solde et son encaissement effectif. N'attendez pas le dernier moment pour solder votre séjour. Vous prendriez le risque de recevoir des relances. N'envoyez jamais un chèque isolé sans indiquer au dos votre code client ainsi que le numéro de réservation. Ceux-ci figurent sur la facture qui vous a été remise ou expédiée à votre inscription.

ATTENTION

Si vous réglez par chèques-vacances, il est important de les libeller à l'ordre de la Ligue de l'enseignement. Vacances passion n'accuse pas réception des chèques.



TOUS VOS DOCUMENTS EN 1 CLIC !

Connectez-vous à www.vacances-passion.org et accédez à votre "espace client".

Après votre inscription, vous pourrez télécharger les documents suivants :

- la fiche descriptive du séjour,
- votre facture détaillée.

Ces documents ne sont pas expédiés par courrier.

ATTENTION

Bénéficiaires de l'AVF de la CAF

Une attestation est demandée aux bénéficiaires de l'AVF lors de l'inscription chez Vacances passion. En aucun cas, les bons vacances ou l'attestation d'aide aux vacances de votre CAF ne doivent parvenir aux CAF directement (chacune d'elles ayant sa propre réglementation, la responsabilité de Vacances passion n'est donc pas engagée si l'aide ne peut être honorée pour une raison propre à ladite CAF). Vacances passion se réserve le droit de refuser les aides aux temps libres qui arriveraient après la date limite imposée par chaque CAF départementale. Cette aide est acceptée pour le règlement du solde de votre séjour. En aucun cas, elle ne peut être utilisée pour le paiement de l'acompte.

Renseignez-vous auprès de votre CAF ou sur le site Internet www.vacaf.org.

Bulletin de réservation

À retourner à votre point de diffusion (adresse page ci-contre)

N° DE CARTES D'ADHÉRENTS

Êtes-vous déjà parti avec Vacances passion ?
Oui ☐ Non ☐
SI OUI, REPORTEZ ICI VOTRE CODE CLIENT :

1 ADRESSE POSTALE EXACTE DU DOMICILE (REMPLIR TOUTES LES RUBRIQUES EN LETTRES CAPITALES D'IMPRIMERIE)

Nom Prénom

Adresse

Complément d'adresse

Code postal Ville

Tél. domicile Portable Tél. professionnel

E-mail (obligatoire)

2 DATES ET LIEU DE SÉJOUR CHOISI

DATES DU SÉJOUR	NOM DU VILLAGE/RÉSIDENCE	LIEU DE SÉJOUR	RÉFÉRENCE	PAGE N°
Du ____/____/____ au ____/____/____				

3 FORMULE DE SÉJOUR

☐ Nuit + petit déjeuner ☐ Pension complète ☐ Demi-pension ☐ Formule hôtelière Nombre de chambres : _____

☐ Location/Type d'hébergement

4 SUPPLÉMENTS

☐ Garantie annulation (voir détails p. 72)

☐ Autres suppléments selon le séjour choisi (animaux, chambre individuelle, location de parking, de kit bébé...)

5 AVANTAGES

Bénéficiez-vous d'une aide aux vacances (CE, CAF, chèques-vacances...) ? Oui ☐ Non ☐

Indiquer le "code partenaire Vacances pour tous/Vacances passion" de votre CSE

6 PARTICIPANTS AU SÉJOUR

NOM figurant sur le passeport ou la carte d'identité	PRÉNOM	DATE DE NAISSANCE JJ/MM/AAAA	SEXE M/F

7 CALCUL DU COÛT DU SÉJOUR

Prix du séjour choisi	€
Suppléments éventuels (mentionnés ci-dessus)	€
Prix total du séjour	€
1^{ER} VERSEMENT DU SÉJOUR⁽¹⁾	
Acompte de 30 % du prix total du séjour à régler à la réservation	€
Garantie annulation optionnelle* 4,5 % du prix total du séjour (si souscrite)	€
Total du premier versement	€
SOLDE DU SÉJOUR À régler au plus tard 1 mois avant le départ	
Soit 70 % du prix total du séjour	€

* Attention : la garantie annulation optionnelle est payable dans son intégralité et n'est valable que si elle est prise au moment de la réservation (voir p. 72).

8 RÈGLEMENT

Je soussigné(e)

certifie par la présente et déclare avoir pris connaissance des conditions particulières de vente régissant tous les séjours Vacances passion et des conditions d'application de la garantie annulation optionnelle qui figurent sur la brochure en ma possession, et y souscris dans leur intégralité.

Je reconnais également disposer dans le cadre du présent contrat de voyage, par la facture/confirmation d'inscription, la brochure en ma possession, la fiche descriptive correspondant au produit acheté, de toutes les informations prévues dans les dispositions des articles L. 211-1 et suivants, R. 211-1 et suivants du code du tourisme relatives à l'organisation et à la vente de voyages ou séjours.

Le à

SIGNATURE DE L'ACHETEUR⁽¹⁾ :

ATTENTION ! Le solde doit être réglé, au plus tard et sans rappel de notre part, un mois avant le début du séjour. Si vous réservez moins d'un mois avant le début du séjour, joignez le paiement total du séjour.

PAIEMENT PAR CHÈQUE ET/OU CHÈQUES-VACANCES libellés à l'ordre de la Ligue de l'enseignement

Ci-joint un acompte d'un montant de € correspondant à l'acompte de 30 % de la valeur globale du séjour choisi (transport inclus), plus, le cas échéant, le montant total de la garantie annulation optionnelle. Je m'engage à régler le solde, au plus tard et sans rappel de la part de Vacances passion, un mois avant le début du séjour. Si je réserve moins d'un mois avant le début du séjour, je joins le paiement total du séjour.

PAIEMENT PAR CARTE BANCAIRE

Si vous souhaitez régler par carte bancaire, merci de cocher la case ci-contre ☐
Un e-mail contenant un lien sécurisé vous sera envoyé à l'adresse mail ci-dessous pour vous permettre d'effectuer votre paiement en ligne.

Votre e-mail pour paiement :

PAIEMENT ÉCHELONNÉ

Si vous souhaitez bénéficier d'un paiement échelonné de votre solde après acompte, merci de nous indiquer le nombre d'échéances dont vous souhaitez bénéficier.

Nombre d'échéances souhaitées :

Vous recevrez à chaque date d'échéance un lien sécurisé pour procéder à votre paiement.

RAPPEL : le règlement du solde doit être enregistré au plus tard 30 jours avant la date de début du séjour.

(1) Signature obligatoire.

NE PAS OUBLIER ACOMPTÉ ET SIGNATURE

Où vous inscrire ? Tél. : 01 87 52 87 52

DANS NOS POINTS DE DIFFUSION DÉPARTEMENTAUX

01 - AIN Vacances pour tous 7, av. Jean-Marie Verne 01000 Bourg-en-Bresse	15 - CANTAL Vacances pour tous Centre laïque Antonin Lac Rue du 139 ^e RI 15012 Aurillac cedex	30 - GARD Vacances pour tous Immeuble Le Quirinal 49, av. Jean Jaurès 30900 Nîmes	45 - LOIRET Ligue de l'enseignement 371, rue d'Alsace 45160 Olivet	60 - OISE Vacances passion 19, rue Arago ZAC de Ther 60000 Beauvais	75 - PARIS Vacances passion 21, rue Saint-Fargeau CS 72021 75989 Paris cedex 20 (Métro Saint-Fargeau).	89 - YONNE Vacances pour tous 57, avenue des Clairions 89000 Auxerre
02 - AISNE Ligue de l'enseignement 22, rue du Bois Morin 02370 Presles-et-Boves	16 - CHARENTE Ligue de l'enseignement 84, rue du Bel Air 17000 La Rochelle	31 - HAUTE-GARONNE Ligue de l'enseignement 43, chemin de la Garonne CS 12441 31085 Toulouse cedex	46 - LOT Ligue de l'enseignement 184, rue des Cadourques 46000 Cahors	61 - ORNE Ligue de l'enseignement Centre de loisirs Hée/Varnier Le bois des Clairets Route d'Hesloup 61000 St-Germain-du-Corbéis	90 - BELFORT Ligue de l'enseignement 14, rue Violet 25000 Besançon	91 - ESSONNE Vacances pour tous 8, allée Stéphane Mallarmé BP 58 91002 Évry-Courcouronnes cedex
03 - ALLIER Ligue de l'enseignement 42, rue du Progrès BP 423 03004 Moulins cedex	17 - CHARENTE-MARITIME Ligue de l'enseignement 84, rue du Bel Air 17000 La Rochelle	32 - GERS Ligue de l'enseignement 36, rue des canaris BP 20587 32022 Auch cedex 9	47 - LOT-ET-GARONNE Ligue de l'enseignement 108, rue Fumadelles BP 60179 47005 Agen cedex	62 - PAS-DE-CALAIS Ligue de l'enseignement 55, rue Michelet BP 20736 62031 Arras cedex	76 - SEINE-MARITIME - Ligue de l'enseignement 4, rue Ernest Renan 76800 St-Étienne-du-Rouvray - Ligue de l'enseignement 32, rue Clovis 76600 Le Havre	92 - HAUTS-DE-SEINE Vacances pour tous 21, rue Saint-Fargeau CS 72021 75989 Paris cedex 20
04 - ALPES-DE-HAUTE-PROVENCE Ligue de l'enseignement 9, chemin des Alpilles BP 9049 04991 Digne-les-Bains cedex	18 - CHER Ligue de l'enseignement 5, rue Samson 18022 Bourges cedex	33 - GIRONDE Ligue de l'enseignement Château Bétailhe 72, avenue de l'Église romane 33370 Artigues-près-Bordeaux	48 - LOZERE Ligue de l'enseignement 10-12, rue des clapiers 48000 Mende	63 - PUY-DE-DÔME Ligue de l'enseignement 31, rue Pélissier 63100 Clermont-Ferrand	77 - SEINE-ET-MARNE Ligue de l'enseignement La ferme Saint Just 11, rue de la Libération 77000 Vaux-le-Pénil	93 - SEINE-SAINT-DENIS Ligue de l'enseignement 119, rue Pierre Sémar 93000 Bobigny
05 - HAUTES-ALPES Ligue de l'enseignement 2, avenue Lesdiguières 05000 Gap	19 - CORREZE Vacances passion 21, rue Saint-Fargeau CS 72021 75989 Paris cedex 20	34 - HÉRAULT Ligue de l'enseignement Résidence Le Lys blanc 974, avenue du Pirée 34000 Montpellier	49 - MAINE-ET-LOIRE Ligue de l'enseignement 14 bis, avenue Marie Talet 49100 Angers	64 - PYRÉNÉES-ATLANTIQUES Ligue de l'enseignement 17, rue de Boyrie 64000 Pau	78 - YVELINES Ligue de l'enseignement ERPD 2, rue Georges Lapierre 78320 La Verrière	94 - VAL-DE-MARNE Ligue de l'enseignement Espace Condorcet 88, rue M. Bourdarias CS 70013 94146 Alfortville cedex
06 - ALPES-MARITIMES Ligue de l'enseignement 12, rue Vernier 06000 Nice	20 - CORSE - Ligue de l'enseignement Bâtiment A immeuble Le Louisiane Rue Paul Colonna d'Istria 20090 Ajaccio - Ligue de l'enseignement Bâtiment 145 Les logis de Montesoro BP 154 20292 Bastia cedex	35 - ILLE-ET-VILAINE Vacances pour tous Centre Colombia 45, rue du Capitaine Maignan 35000 Rennes	50 - MANCHE Ligue de l'enseignement 5, boulevard de la Dollée CS 91309 50009 Saint-Lô cedex	65 - HAUTES-PYRÉNÉES Ligue de l'enseignement 1, rue Miramont 65000 Tarbes	79 - DEUX-SÈVRES Vacances passion 52, rue Pied de Fond 79000 Niort	95 - VAL-D'OISE Vacances pour tous 2, rue Berthelot 95300 Pontoise À partir du 1 ^{er} septembre 2025 : 2, avenue des Arpents Parc d'activités des Beaux Soleils 95520 Osny
07 - ARDÈCHE Ligue de l'enseignement/ FOL de l'Ardèche Boulevard de la Chaumette BP 219 07002 Privas cedex	21 - CÔTE-D'OR Ligue de l'enseignement 10, rue Camille Flammarion BP 47032 21070 Dijon cedex	36 - INDRÉ Ligue de l'enseignement 23, boulevard de la Valla BP 77 36002 Châteauroux	51 - MARNE Ligue de l'enseignement 19-23, rue Alphonse Daudet BP 2187 51081 Reims cedex	66 - PYRÉNÉES-ORIENTALES Ligue de l'enseignement 1, rue Michel Doutres 66000 Perpignan	80 - SOMME Ligue de l'enseignement Unalop Somme 51, rue Sully CS 82709 80000 Amiens cedex 1	971 - GUADELOUPE Ligue de l'enseignement 3 bis, quai Lefèvre 97110 Pointe-à-Pitre
08 - ARDENNES Ligue de l'enseignement 19, av. de Montcy-Notre-Dame BP 90071 08002 Charleville-Mézières cedex	22 - CÔTES-D'ARMOR Vacances passion 89, bd Édouard Prigent BP 54127 22043 Saint-Brieuc cedex 2	37 - INDRÉ-ET-LOIRE Ligue de l'enseignement 10, av. de la République 37300 Joué-les-Tours	52 - HAUTE-MARNE Ligue de l'enseignement Maison des Associations Pôle Rostand 24, rue des Platanes BP 2041 52902 Chaumont cedex 9	67 - BAS-RHIN Ligue de l'enseignement 120, rue Tobias Stimmer 67400 Illkirch	81 - TARN Ligue de l'enseignement Maison de l'Économie 1, avenue du Général Hoche 81000 Albi	972 - MARTINIQUE Ligue de l'enseignement 76, rue du prof. R. Garcin Route de Didier 97200 Fort-de-France
09 - ARIÈGE Ligue de l'enseignement 13, rue du Lt Paul Delpech 09000 Foix	23 - CREUSE Ligue de l'enseignement 20, chemin des Granges CS 30343 23007 Guéret cedex	38 - ISÈRE Ligue de l'enseignement 33, rue Joseph Chanrion 38000 Grenoble	53 - MAYENNE Ligue de l'enseignement 31 allée du Vieux-St-Louis BP 1424 53014 Laval cedex	68 - HAUT-RHIN Ligue de l'enseignement 2, rue des Vosges 68350 Didenheim	82 - TARN-ET-GARONNE Ligue de l'enseignement 220, boulevard Aurioi BP 108 82000 Montauban	973 - GUYANE Ligue de l'enseignement Rectorat de Guyane Rue de Baduel BP 6011 97306 Cayenne cedex
10 - AUBE Ligue de l'enseignement 15, avenue d'Échenilly 10120 St-André-les-Vergers	24 - DORDOGNE Vacances pour tous 82, av. Georges Pompidou BP 80010 24001 Périgueux cedex	39 - JURA Ligue de l'enseignement 280, rue des Violettes BP 40185 39005 Lons-le-Saunier	54 - MEURTHE-ET-MOSELLE Ligue de l'enseignement 49, rue Isabey CS 85221 54052 Nancy cedex	69 - RHÔNE Vacances passion 87, avenue du Point du Jour 69005 Lyon	83 - VAR Ligue de l'enseignement 68, avenue Victor Agostini 83000 Toulon	974 - LA RÉUNION Ligue de l'enseignement 8, résidence Anaxagore 24, rue Jean Cocteau BP 50038 97491 Sainte-Clotilde cedex
11 - AUDE Ligue de l'enseignement 22, rue Antoine Marty BP 21065 11870 Carcassonne cedex	25 - DOUBS Ligue de l'enseignement 14, rue Violet 25000 Besançon	40 - LANDES Ligue de l'enseignement 91, impasse Joliot Curie 40280 Saint-Pierre-du-Mont	55 - MEUSE Ligue de l'enseignement 15, rue Robert Lhuere BP 70059 55001 Bar-le-Duc cedex	70 - HAUTE-SAÔNE Ligue de l'enseignement 7 rue de La Corne Jacquot Bournot 70000 Noidans-lès-Vesoul cedex	84 - VAUCLUSE Ligue de l'enseignement 5, rue Adrien Marcel CS 40163 84918 Avignon cedex 9	976 - MAYOTTE Ligue de l'enseignement 105, rue Soweto Quartier Cavani 97600 Mamoudzou
12 - AVEYRON Ligue de l'enseignement 2, rue Henri Dunant 12000 Rodez cedex	26 - DRÔME Ligue de l'enseignement 26-32, avenue Sadi Carnot BP 133 - 26001 Valence cedex	41 - LOIR-ET-CHER Ligue de l'enseignement 10, allée Jean Amrouche BP 11003 41010 Blois cedex	56 - MORBIHAN Ligue de l'enseignement 51, avenue Chenailler CS 40313 56103 Lorient cedex	71 - SAÔNE-ET-LOIRE Ligue de l'enseignement 71, rue Jean Macé 71000 Mâcon	85 - VENDEE Ligue de l'enseignement 41, rue Monge BP 23 85001 La Roche-sur-Yon	987 - POLYNÉSIE FRANÇAISE Ligue de l'enseignement Rue Octave Moreau BP 341 98713 Papeete (TAHITI)
13 - BOUCHES-DU-RHÔNE - Vacances passion 68, avenue de Toulon 13006 Marseille - Ligue de l'enseignement 192, rue Horace Bertin 13005 Marseille	27 - EURE Ligue de l'enseignement 4, rue Ernest Renan 76800 St-Étienne-du-Rouvray	42 - LOIRE - Ligue de l'enseignement 6, rue Buisson CS 50514 42007 St-Étienne cedex 1	57 - MOSELLE Ligue de l'enseignement 1, rue du Pré Chaudron BP 45147 57074 Metz cedex 03	72 - SARTHE Ligue de l'enseignement 18, rue Béranger 72000 Le Mans	86 - VIENNE Ligue de l'enseignement 84, rue du Bel Air 17000 La Rochelle	988 - NOUVELLE-CALÉDONIE Ligue de l'enseignement 21, rue Taragat Vallée de colons BP 300 98845 Nouméa cedex
14 - CALVADOS Ligue de l'enseignement 16, rue de la Girafe BP 5091 14078 Caen cedex 5	28 - EURE-ET-LOIR Ligue de l'enseignement 4, impasse du Quincy 28300 Lucé	43 - HAUTE-LOIRE Ligue de l'enseignement 1, chemin de la Sermonne 43750 Vals-près-le-Puy	58 - NIEVRE Vacances pour tous 7-11, rue du cdt Rivière 58000 Nevers	73 - SAVOIE Ligue de l'enseignement FOL de Savoie 131, rue Juiverie 73000 Chambéry	87 - HAUTE-VIENNE Ligue de l'enseignement 22, rue du Lt Meynieux 87000 Limoges	
	29 - FINISTÈRE Ligue de l'enseignement 61, rue du Pen Ar Menez CS 32958 29229 Brest cedex 2	44 - LOIRE-ATLANTIQUE Ligue de l'enseignement 2A, rue de Madrid BP 74107 44000 Nantes	59 - NORD Vacances passion 7, rue Alphonse Mercier 59800 Lille	74 - HAUTE-SAVOIE Ligue de l'enseignement 3, avenue de la plaine BP 340 74008 Annecy cedex	88 - VOSGES Ligue de l'enseignement 15, rue du Général de Reffye 88000 Epinal cedex	

DANS NOS ANTENNES RÉGIONALES

BRETAGNE
(dép. 22-29-35-56)
Vacances passion
89, boulevard Édouard Prigent
BP 54127
22043 Saint-Brieuc cedex 2

PAYS-DE-LA-LOIRE
(dép. 44-49-53-72-85)
Vacances passion
Antenne régionale des Pays-de-La-Loire
2A, rue de Madrid
BP 74107
44000 Nantes

PROVENCE-ALPES-CÔTE-D'AZUR
(dép. 04-05-06-13-2A-2B-83-84)
Vacances passion
68, avenue de Toulon
13006 Marseille

AUVERGNE/RHÔNE-ALPES
(dép. 01-03-07-15-26-38-42-43-63-69-73-74)
Vacances passion
87, avenue du Point du Jour
69005 Lyon

VOTRE CONTACT PRIVILÉGIÉ

Découvrez aussi sur
www.vacances-pour-tous.org



**Les colos pour les enfants
et les jeunes de 4 à 17 ans**



Votre point de diffusion Vacances passion

