



vacances POUR TOUS

**TOUSSAINT
NOËL - HIVER
PRINTEMPS
2025/2026**

France et
étranger

**Colos
4/17 ans**

www.vacances-pour-tous.org

Le secteur vacances de

la ligue de
l'enseignement

un avenir pour l'éducation populaire

Retrouvez les départs
près de chez vous
en flashant ce code



Quelle destination pour mon enfant ?

EN FRANCE



En Europe



Que va faire mon enfant pendant sa colo ?

Afin de répondre aux envies de tous, nous proposons une grande diversité d'activités (sportives, culturelles, artistiques, studieuses, etc.), donnant la possibilité aux enfants de vivre des moments enrichissants, inoubliables, de développer leurs passions et de s'épanouir pleinement au sein de nos colonies de vacances.

Les tout-petits

Les premières vacances entre copains

Multiactivité, découverte artistique, monde équestre, mes amis les animaux	14 à 16
--	---------

Neige et glisse

Découvrez la montagne autrement

Ski alpin	18 à 22
Ski ou snowboard	23 et 24
Multiglisse	24 et 25
Ski ou snowboard à l'étranger	26
Milieu montagnard	27
Trappeurs des neiges	28 à 30

Sports sensations

L'occasion de vivre son sport préféré intensément

Équitation	32 à 35
Sports de montagne	35 à 37
Sports mécaniques (thermiques ou électriques)	38 et 39
Combiné 2 activités, glisse urbaine	40
VTT/BMX	41 et 42
Surf/Voile	43 et 44

Multisport/multiactivité

Une palette d'activités pour varier les plaisirs

Mer	44 à 46
Montagne	46 et 47
Campagne	48 et 49
Itinérance / Combiné 2 activités	49 et 50

Grandeur nature

Des activités liées à l'environnement et à nos amis les animaux

Découverte nature	50 et 51
Trappeurs	52
Nos amis les animaux	53 et 54
Milieu marin, pêche	55

Vivre comme...

Entrer dans la peau d'un personnage et vivre ses aventures

Vivre comme... un marin	55
-------------------------	----

Sciences et techniques

Cultiver ses neurones tout en s'amusant

Multiscience, multimédia, jeux vidéo	56 et 57
--------------------------------------	----------

Vacances studieuses

Apprendre en s'amusant et progresser à son rythme

Apprendre à...	58
Langue et sport, langue et découvertes	59

Arts et création

Le coin des artistes en herbe qui souhaitent exprimer leurs talents

Danse	60
Cirque/Magie	61
Multiart	62
Cuisine	63

Culture et patrimoine

Pour les amoureux de notre histoire et de nos régions

Parcs de loisirs	64
Vacances citadines	64

À l'étranger

Découvrir d'autres cultures lors d'un circuit ou d'un séjour à l'étranger

Europe	65
--------	----

+ d'activités
pour + de plaisir !



Vacances pour tous : toujours proche de vous

Nos départs depuis votre région

Nous vous proposons dans cette brochure des départs depuis toutes les villes ci-dessous et d'autres villes encore sur notre site www.vacances-pour-tous.org.

ÎLE-DE-FRANCE

Paris, Beauvais.

NORD-OUEST

Alençon, Angers, Bourges, Brest, Caen, Cherbourg, Le Mans, Lille, Nantes, Orléans, Laval, Pont-l'Évêque, Rennes, Rouen, Tours.

SUD-OUEST

Agen, Bordeaux, Carcassonne, Mont-de-Marsan, Nîmes, Poitiers, Saint-Paul-lès-Dax, Tarbes, Toulouse.

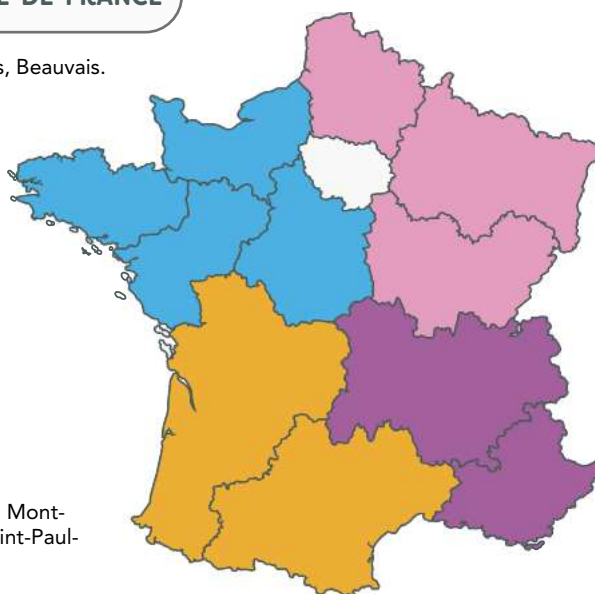

NORD-EST

Auxerre, Bar-le-Duc, Besançon, Champagne-Ardenne, Châlons-en-Champagne, Charleville-Mézières, Colmar, Épinal, Lille, Metz, Mulhouse, Nancy, Reims, Saint-Dizier, Strasbourg, Troyes, Vitry-le-François.

SUD-EST

Annecy, Bourg-en-Bresse, Chambéry, Clermont-Ferrand, Crest, Die, Dijon, Grenoble, Lyon, Marseille, Montélimar, Montpellier, Roanne, Saint-Étienne, Toulon, Valence.

En quelques clics, retrouvez directement
les départs depuis les villes de votre région
en flashant ce code





Vos valeurs sont aussi les nôtres...

Depuis près de 70 ans, Vacances pour tous fait vivre aux enfants et aux jeunes des aventures inoubliables, en réinventant chaque année l'esprit des colonies de vacances. Pionniers et passionnés, nous croyons que ces séjours sont bien plus que de simples parenthèses : ce sont des moments clés pour grandir, s'ouvrir aux autres et construire des souvenirs durables.

Notre ambition est claire : devenir les colos préférées des nouvelles générations. Et pour cela, chaque séjour est pensé comme une expérience unique, où se mêlent découvertes, jeux, apprentissages et rencontres, dans un cadre sécurisé, épanouissant et toujours bienveillant.

Portés par des valeurs fortes (égalité, solidarité, écologie et émancipation), nous construisons des vacances accessibles à tous, avec une conviction : c'est ensemble, avec les enfants, les familles et nos équipes engagées, que nous faisons la différence.

Bienvenue dans l'univers Vacances pour tous. Des colos pour aujourd'hui, pensées pour demain.

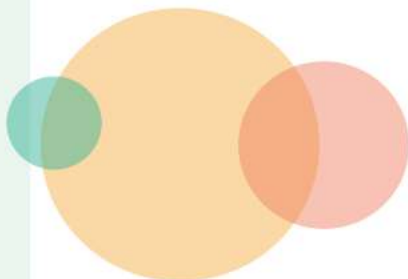

**Tous
épanouis...**

**Tous
écoacteurs...**

**Tous sans
exception...**





95 %
de satisfaction
clients

Que va apporter cette colo à mon enfant ?

Tous épanouis...

Partager des principes dans un cadre serein

› Émancipation, socialisation

Préalables indispensables vers l'autonomie permettant à chacun de prendre sa place dans la société.

› Citoyenneté

Volonté d'agir pour la société, d'acquérir des connaissances et d'en développer.

› Solidarité, engagement

Alliance qui participe à la construction d'une société plus juste, plus fraternelle.

› Démocratie

Liberté qui s'appuie sur le droit de chacun à participer à des prises de décisions collectives.

› Diversité, égalité

Source d'enrichissement individuel et collectif qui garantit le vivre ensemble.

› Laïcité

Garantit l'expression de la diversité. Elle crée les conditions propices pour "faire société".

De l'aventure, du partage et des souvenirs !

› En mode détente ou tonique, les vacances, c'est à chacun son rythme ! Prendre son temps, c'est indispensable pour un apprentissage et une progression efficaces et constructifs.

› Avec Vacances pour tous, votre enfant est accueilli avec bienveillance. Il peut ainsi se révéler individuellement et s'épanouir collectivement dans le respect de l'autre. La diversité, la mixité, l'égalité garçons-filles sont les piliers de notre identité.

› Ici, les activités se pratiquent dans la joie et la bonne humeur. Rire, c'est tellement bon pour la santé !

› Les animateurs créent une ambiance chaleureuse où chacun trouve sa place et se sent bien dans un environnement serein.

On est là pour s'amuser et prendre du plaisir !



John A.
Enseignant langue
anglaise à Puycelsi

Depuis plusieurs années, je m'implique dans les séjours en immersion. Ce métier me permet de faire apprendre ma langue natale en utilisant mes passions artistiques (comédie, chant, musique), le tout dans le cadre exceptionnel du domaine de Lascroux, situé sur 28 hectares de forêt et de prairies.

Mon enfant bénéficie du meilleur encadrement !

Nous savons à quel point il est essentiel pour vous, parents, de confier vos enfants à une équipe à la fois compétente et attentive. C'est pourquoi nous veillons scrupuleusement à sélectionner des animateurs qualifiés et passionnés, garantissant un encadrement sûr et enrichissant.



Un encadrement renforcé

Pour les 4/6 ans : c'est 1 animateur (titulaire ou en cours de formation Bafa) pour 6 enfants, ce qui est plus que le taux d'encadrement minimum requis. Au moins un membre de l'équipe de direction a une formation spécifique "petite enfance".

Pour les + 6 ans : c'est 1 animateur (titulaire ou en cours de formation Bafa) pour 8 ou 10 enfants (au lieu de 12 minimum requis).

Pour les activités spécifiques, nous faisons appel à des moniteurs brevetés d'État afin d'en garantir le bon déroulement.

Chaque année, nous formons 15 000 stagiaires aux diplômes d'animation et d'encadrement reconnus par l'État (Bafa et BAFD).

Combien cette colo va-t-elle coûter ?



Chez Vacances pour tous,
**notre priorité est de rendre nos séjours accessibles,
au meilleur rapport qualité/prix.**

À quoi correspond le coût d'un séjour ?

Bien plus qu'une simple colonie, nos tarifs reflètent notre engagement à offrir des moments uniques et précieux à vos enfants.

- Nos hébergements sécurisés et adaptés, conçus pour garantir le confort et la sécurité des enfants.
- Une équipe qualifiée et expérimentée pour accompagner les enfants au quotidien.
- Un large éventail d'activités.
- Des repas équilibrés, préparés sur place...

Les aides financières disponibles*

De nombreux dispositifs d'aides financières sont là pour vous soutenir et faciliter l'accès à nos colonies de vacances.

- Chèques-vacances
- Aides aux temps libres de la CAF
- Jusqu'à 350 € d'aide avec le Pass colo
- Votre comité social et économique (CSE)
- Bourses JPA (Jeunesse au plein air)
- Mairies et conseils départementaux

Nos bons plans*

Profitez de nos réductions pour offrir des moments magiques à vos enfants.

- 5 % de remise avec l'offre spéciale CSE
- 5 % de réduction avec l'offre "réservez tôt"
- 5 % de remise avec l'offre "spéciale fratrie"
- 50 € de réduction avec l'offre "parrainage"
- Paiement échelonné sans frais

*Retrouvez le détail de nos bons plans et aides financières dans la brochure en pages 68-69
ou sur le site internet www.vacances-pour-tous.org



Mon enfant est en situation de handicap

Les équipes de Vacances pour tous s'engagent à offrir des séjours collectifs où chaque enfant peut vivre des vacances inoubliables en colo. Quels que soient son âge, son parcours ou ses besoins spécifiques, chaque enfant a sa place parmi nous.

Comment peut-il partir en colo dans les meilleures conditions ?

Il existe de nombreuses façons de permettre à des enfants à besoins spécifiques de partir en vacances en colo. En fonction de ses besoins, les équipes de Vacances pour tous recherchent les meilleures solutions pour proposer des séjours adaptés à chaque situation.

- Anticiper l'inscription de votre enfant

Inscrire votre enfant à l'avance nous permet de planifier un séjour adapté à ses besoins spécifiques. Cela nous aide à trouver le centre et les activités les mieux adaptés pour lui, dans un cadre sûr et accueillant.

- Nous informer sur les besoins spécifiques de votre enfant

Au moment de l'inscription, il est essentiel de détailler les besoins de votre enfant. En fonction de ceux-ci :

- nous devons possiblement recruter un animateur dédié pour garantir un accompagnement personnalisé afin d'assurer le bien-être de l'enfant. Cette option peut entraîner un surcoût,
- nous pouvons mettre en place des aménagements nécessaires. Si un centre n'a pas les infrastructures adéquates ou l'encadrement spécifique, nous faisons le maximum pour trouver une alternative répondant aux exigences de son bien-être.

- Des solutions de financement spécifiques pour les enfants en situation de handicap

Pour que chaque enfant puisse partir en vacances, il existe des aides financières en faveur des personnes en situation de handicap en plus des aides communes (p. 68) :

- la MDPH (Maison départementale des personnes handicapées),
- les aides ALEFPA,
- certaines mutuelles et associations caritatives peuvent parfois proposer des aides.



Tony
Directeur du centre
Lionel Terray



L'inclusion en séjour de vacances permet à chacun de s'épanouir en apprenant au contact des autres, en découvrant la force et le plaisir de vivre ensemble.

Cette expérience est bénéfique pour l'enfant en situation de handicap accueilli, qui vit un séjour comme les autres enfants en participant aux activités et aux temps de vie quotidienne. Ce partage apporte également beaucoup à tous les enfants du groupe. Cela leur permet d'apprendre à ne pas juger, à accepter la différence et à respecter l'autre.



Tous sans exception...

Mon enfant éco-acteur



S'émerveiller, explorer et s'attacher au monde vivant

Chez Vacances pour tous, les enfants découvrent la nature autrement : en jouant, en créant, en s'aventurant dans des chasses aux trésors, des jeux de piste et des créations inspirées par ce qui les entoure...

Chaque activité est une invitation à ressentir, observer, comprendre, et surtout, aimer son environnement. Parce que c'est en cultivant la curiosité, l'émerveillement et le lien que naît, naturellement, l'envie de prendre soin.

- Tout cela fait partie de l'apprentissage du vivre ensemble et de nos objectifs éducatifs.

Vivre la nature, pour de vrai

Rien ne remplace le fait de sentir, toucher, écouter, observer le monde qui nous entoure. Chez Vacances Pour Tous, les enfants découvrent la nature en jouant, en explorant, en créant et en s'émerveillant.

Chaque séjour de la thématique « Grandeur nature » est une immersion active au cœur du vivant, où les chasses aux trésors, jeux de piste et créations artistiques deviennent autant de façon de s'ouvrir à la richesse de ce qui nous entoure. Proposés partout en France, ils invitent les enfants à faire l'expérience du sensible et du concret. Tout cela fait partie intégrante de l'apprentissage du vivre ensemble.



Le goût des bonnes choses...

Bien manger, c'est d'abord un moment simple, partagé autour de la table, avec de bons produits. C'est également un temps d'apprentissage où les enfants découvrent que se régaler rime avec équilibre, diversité... et découvertes locales !

Derrière chaque assiette, il y a une histoire : celle d'un légume cueilli tout proche, d'un savoir-faire transmis, d'un territoire vivant. Une manière de nourrir le corps, mais aussi le lien au monde. C'est dans cet esprit que nos centres travaillent à la mise en place d'une charte pour une restauration collective durable.

Ce que nous expérimentons aujourd'hui dans certains établissements, nous aspirons à le généraliser demain.



Agir en coulisses

- Montrer l'exemple, c'est faire en sorte que chaque geste du quotidien compte – même ceux que les enfants ne voient pas toujours. Dans nos centres, cet engagement se vit dans la manière de gérer l'eau, l'énergie, les repas, les déchets...

- 32 de nos établissements sont certifiés Écolabel européen – une distinction exigeante, reflet d'un travail engagé et collectif. Ils sont identifiables par ce logo :



Eloïse et Katia

Équipe restauration et entretien

Eloïse : « Ce que j'aime au centre Bouëssé ce sont les rencontres et le contact avec les différents publics accueillis, la convivialité ! On a un environnement et un cadre de travail très agréables. »

Katia : « Il y a une ambiance sympa, un respect du travail bien fait, un bon esprit et un travail d'entraide avec toute l'équipe. J'apprécie le retour positif des enfants, les sourires au départ. On a des compliments, c'est valorisant ! »

Une journée type en colo



Le matin



Après un réveil échelonné et un bon petit déjeuner, une belle journée s'annonce.

En attendant que tous les copains soient réveillés, des jeux calmes sont proposés par les animateurs. Une fois la toilette du matin effectuée, place aux premières activités de la journée : ski, luge, raquettes, équitation, danse, escalade, course d'orientation...

L'après-midi



Des temps calmes adaptés à l'âge des participants (sieste pour les tout-petits, lecture, jeux, ping-pong).

Et c'est reparti pour les activités ! Sportives, artistiques ou culturelles, il y en a pour tous les goûts. On se dépense et on s'amuse avant la pause goûter.

Tout au long du séjour, les jeunes peuvent s'exprimer et être force de proposition.

Le temps des repas



Des plats variés et équilibrés préparés avec soin en présence des animateurs qui veillent au bon déroulement des repas. Du petit déjeuner au dîner, l'assiette a du goût !

En fin de journée



Après une journée bien remplie, c'est le moment de se détendre, faire un jeu de société avec les copains ou papoter en attendant l'heure du repas du soir.

Pour la toilette, les animateurs s'assurent que tous les enfants prennent leur douche et se brossent les dents. La propreté, c'est aussi important !

Après le dîner



Avant de se coucher, rien de tel qu'une veillée pour finir la journée en beauté ! Spectacle, projection vidéo, animations et jeux divers... les soirées sont adaptées à l'âge et à l'énergie des enfants. Les plus grands pourront participer à des activités pendant que les plus petits profiteront de moments de détente et de repos. Nous veillons à ce que le temps de sommeil nécessaire à chaque enfant soit respecté.

Vous êtes un CSE ou une collectivité ?

Animée par la confiance renouvelée et la fidélité des collectivités et des CSE, Vacances pour tous imagine et réalise des colonies de vacances où chacun trouve sa place. Année après année, nous avons bâti des partenariats solides et durables. Riches de leur expertise et animés par une véritable passion, nos conseillers, présents sur tout le territoire, vous accompagnent pour faire des vacances des enfants des moments inoubliables.



Nos services dédiés aux CSE

Vacances pour tous vous propose des solutions sur mesure pour offrir des séjours à vos ayants droit :

- des partenariats adaptés à vos besoins,
- des informations privilégiées pour enrichir vos propositions,
- l'accès à des offres exclusives Vacances pour tous spéciales CSE,
- une équipe d'experts dédiée pour vous faire bénéficier d'un suivi personnalisé,
- 5 % de réduction sur les séjours en France (hors transport).

Notre équipe à vos côtés

Présents dans vos régions, nos conseillers (ères) se tiennent à votre disposition pour vous rencontrer. Leur priorité : répondre à vos besoins avec précision et accompagner vos projets avec enthousiasme.



Géraldine



Vincent



Valérie



Cyril



Nathalie



Isabelle



Caroline



Johanna



Salvador
Responsable
pôle force de vente

Nous tenons à remercier chaleureusement les CSE pour leur soutien continu.

Grâce à notre partenariat, des milliers d'enfants ont pu vivre des aventures inoubliables, apprendre, grandir, et surtout... sourire.

Ensemble, nous leur permettons de découvrir de nouveaux horizons, d'élargir leurs perspectives et de s'épanouir dans un cadre bienveillant.

Nous mettons tout en œuvre pour que les enfants soient des acteurs de leur séjour.



LES SÉJOURS DES TOUT-PETITS

Autrans - Isère

4-6
ansLes mini vertacos
créent un livre

Un premier séjour qui lie imagination et action.

Programme

Création d'un livre : les matinées seront consacrées à la création d'une histoire que toi et tes copains/copines imaginerez. Il y aura donc un scénario et des illustrations qui permettront de créer un vrai livre ! Tu repartiras avec ton livre une fois que l'encre aura séché.

Canirando : rencontre avec les chiens de notre musher et balade sur les sentiers du Vercors. Tu apprendras également leur mode de vie, leur place dans la meute et les soins dont ils ont besoin. Si tu as un peu peur, ne t'en fais pas, rien ne t'oblige à trop t'en approcher et le musher sera là pour te rassurer.

Randonnée faune et flore du Vercors : pars sur les chemins du Vercors pour découvrir la flore du Vercors, peut-être repérer des traces d'animaux. Activités de plein air dans le parc, en forêt avec sensibilisation faune/flore du Vercors.

Autres activités : les autres temps de la journée sont animés par l'équipe d'animation : jeux en intérieur, dans le parc, construction de cabane en forêt, une séance de cirque avec la colo artistes. Il y aura aussi des veillées à thème chaque soir et une boum/spectacle de fin de séjour.

Effectif du groupe : 8 participants.

4-6
ansLes mini vertacos à
la montagne

Un séjour tout en douceur mais en rythme, à la montagne !

Programme

Viens découvrir les joies des vacances en groupe lors de nombreuses activités hivernales.

Chausse tes skis de fond, apprends à te déplacer et à glisser sur la neige.

Pars sur les sentiers du Vercors avec **raquettes à neige** ou sans et amuse-toi à reconnaître les **empreintes d'animaux** lors de 2 sorties. Assis dans ta **luge**, descends les pentes du Vercors. Rigolades et sensations garanties.

Le reste de la journée sera propice à des activités calmes.

Au sein de ton tout petit groupe, tu seras accompagné(e) du lever au coucher par les animateurs et animatrices qui auront à cœur de garantir ta sécurité et de t'accompagner dans la vie en collectivité. Dans une des salles d'activités du centre, un espace sera spécialement aménagé pour toi et tes copains/copines.

Activités de plein air dans le parc, en forêt avec sensibilisation faune/flore du Vercors.

Autres activités : les autres temps de la journée sont animés par l'équipe d'animation : jeux en intérieur, dans le parc, construction d'igloo, chamallow au coin du feu pour se réchauffer. Il y aura aussi des veillées à thème chaque soir et une boum de fin de séjour.

Effectif du groupe : 8 participants.

4-6
ansLes mini vertacos
s'amuse

Un séjour en douceur à l'air pur de la montagne !

Programme

Équitation : nourris, brosse et pars te balader à dos de **poney** lors de 2 séances encadrées par une professionnelle diplômée et passionnée.

La vie des petites bêtes : pars enquêter en forêt pour trouver des indices de présence et découvrir l'apiculture pour tout connaître des abeilles, de l'organisation de la ruche à la fabrication de miel.

Fabrique à jouets : découpe, assemble et colle pour réaliser différents objets (cerf-volant, comètes, toupie, attrape-rêves, manche à air...) et repars chez toi avec tes fabrications.

Activités manuelles : modelage, création et peinture, land'art... Avec exposition de tes œuvres.

En tout petit groupe, tu seras accompagné(e) du lever au coucher. Les animateurs auront à cœur de garantir ta sécurité et de t'accompagner dans la vie en collectivité. Un espace sera spécialement aménagé pour toi et tes copains/copines dans une des salles du centre.

Activités de plein air dans le parc, en forêt avec sensibilisation faune/flore du Vercors.

Autres activités : les autres temps de la journée sont animés par l'équipe d'animation : jeux en intérieur, dans le parc, construction de cabane en forêt, une séance de cirque avec la colo artistes. Il y aura aussi des veillées à thème chaque soir et une boum de fin de séjour.

Effectif du groupe : 8 participants.



Cadre et mode de vie

Le centre de jeunesse le Vertaco est situé dans le village d'Autrans à 1 000 m d'altitude dans le PNR du Vercors, en Isère. Le centre est constitué de 5 pavillons d'hébergement composés de chambres de 4 à 6 lits. Il est également doté de 2 grandes salles de restauration, de nombreuses salles d'activités et d'une infirmerie. Il bénéficie d'un parc clos et arboré de 7 ha se prêtant idéalement à la pratique de multiples activités directement sur place. Du printemps à l'automne, un chapiteau de 300 m² est installé dans le parc.

Capacité d'accueil totale : 270 participants.

Prix par participant par séjour

RÉF. : 038 003 001
LES MINI VERTACOS CRÉENT UN LIVRE

Printemps - 525 €

05/04 - 10/04⁽¹⁾

Premier repas inclus : dîner. Dernier repas inclus : goûter.

Prix par participant par séjour

RÉF. : 038 003 001
LES MINI VERTACOS À LA MONTAGNE

Hiver - 650 €

08/02 - 14/02, 15/02 - 21/02, 22/02 - 28/02

Premier repas inclus : dîner. Dernier repas inclus : déjeuner.

Prix par participant par séjour

RÉF. : 038 003 001
LES MINI VERTACOS S'AMUSE

Toussaint - 525 €

19/10 - 24/10⁽¹⁾

Premier repas inclus : dîner. Dernier repas inclus : goûter.

Suppléments transport

Villes			Tarif	Villes			Tarif	Villes			Tarif
Anney	Train	88	Lyon	Train	88	Valence	Train	88			
Chambéry	Train	88	Marseille ⁽¹⁾	Train	136						
Grenoble	Car	51	Paris	Train	166						

Train jusqu'à Grenoble, puis car jusqu'au centre.

(1) Départ de Marseille uniquement aux vacances d'hiver.



Taussat - Gironde

4-6 ans

Premiers coups de pédales

Un séjour sur mesure pour les débutants afin d'apprendre à faire du vélo (4 demi-journées).

Programme

Une première partie se déroule sous forme de parcours dans l'enceinte du centre Castel Landou. On y apprend la signalisation et la mécanique par groupes de niveau. On termine la semaine par une sortie à vélo jusqu'à Andernos encadrés par les animateurs pour aller déguster une glace entre copains. Pour faire une pause, 1 journée à la dune du Pyla permettra la découverte du bassin tout en faisant des jeux les pieds dans le sable, et 1 journée au parc d'attractions de la Coccinelle pour profiter de la miniferme et des jeux gonflables. Vélo, ascension de la dune du Pyla les pieds dans le sable et au grand air.

Effectif du groupe : 12 participants.

Cadre et mode de vie

Les enfants de 4/6 ans occupent un bâtiment qui se compose de chambres spacieuses de 4 à 8 lits avec sanitaires et douches intégrés ou à proximité. Le centre est situé sur la plage, face au bassin d'Arcachon, dans un grand parc boisé.

De nombreuses salles d'activités, une salle à manger et sa terrasse, une piscine découverte chauffée et surveillée complètent les équipements de base (lingerie, cuisine, infirmerie).

Capacité d'accueil totale : 195 participants.

Prix par participant par séjour

RÉF. : 074 002 001

Toussaint - 660 €

19/10-25/10, 26/10-01/11

Printemps - 660 €

12/04-18/04⁽¹⁾, 19/04-25/04⁽²⁾

Premier repas inclus : dîner. Dernier repas inclus : déjeuner (panier-repas).

Suppléments transport

Villes	Tarif	Villes	Tarif
Annecy ⁽²⁾	Train 220	Lyon ⁽²⁾	Train 220
Bordeaux ⁽²⁾	Car 65	Nancy	Train 315
Chambéry ⁽²⁾	Train 220	Nantes	Train 220
Clermont-Ferrand ⁽²⁾	Train 220	Paris ⁽¹⁾	Train 220
Grenoble ⁽²⁾	Train 220	St-Étienne ⁽²⁾	Train 220
Lille	Train 315	Toulouse ⁽¹⁾	Train 170

(1) (2) Départs de ces villes impossibles à ces dates.



Annecy - Haute-Savoie

4-6 ans

Les p'tits Lutins de la montagne

Une première colo en pleine nature avec une multitude d'activités en douceur pour des P'tits Lutins câlins et dynamiques !

Programme

Activités en lien avec un thème imaginaire : poney (balade au cœur de la forêt et jeux en manège), parcours aventure et tyrolienne, balade en forêt jusqu'à la Croix du Crêt et sortie pique-nique au parc à biches. En immersion dans la Yaute, les P'tits Lutins profiteront d'une soirée croziflette et contes savoyards.

Autres activités : grands jeux en forêt, activités manuelles, veillées et feu de camp... des rires, des chants et des jeux pour être heureux ! Cadre sécurisé adapté aux petits, leur permettant un élan vers l'autonomie en respectant leur besoin d'hygiène, de confort, d'équilibre physique et affectif. Grands jeux en forêt, balade, pique-nique.

Effectif du groupe : 24 participants.

Cadre et mode de vie

Centre des Puisots : implanté dans une vaste clairière, il est situé à 800 m d'altitude. Les enfants sont hébergés dans 4 chalets entièrement rénovés en 2023, composés de chambres de 6 à 8 lits. Le centre dispose de nombreux équipements et se trouve particulièrement adapté à l'accueil des jeunes enfants.

Capacité d'accueil totale : 64 participants.

Prix par participant par séjour

RÉF. : 074 005 001

Toussaint - 7 jours - 565 €

19/10-25/10, 26/10-01/11

Toussaint - 14 jours - 995 €

19/10-01/11

Printemps - 7 jours - 565 €

05/04-11/04, 12/04-18/04⁽¹⁾, 19/04-25/04⁽²⁾

Printemps - 14 jours - 995 €

12/04-25/04

Premier repas inclus : dîner. Dernier repas inclus : déjeuner (panier-repas).

Suppléments transport

Villes	Tarif	Villes	Tarif
Annecy ⁽²⁾	Car 35	Marseille	Train 245
Bordeaux ⁽²⁾	Train 315	Nancy	Train 315
Chambéry ⁽²⁾	Train 110	Nantes	Train 315
Clermont-Ferrand ⁽²⁾	Train 135	Paris ⁽¹⁾	Train 220
Grenoble ⁽²⁾	Train 110	Rennes	Train 315
Lille	Train 315	St-Étienne ⁽²⁾	Train 135
Lyon ⁽²⁾	Car 110		

(1) (2) Départs de ces villes impossibles à ces dates.

4-6 ans

Les P'tits Boulis

Une première colo à la neige avec de nombreuses activités pour des P'tits Boulis câlins et dynamiques !

Programme

Activités variées : jeux de neige, luge, ski de fond, raquettes, patinoire, cinéma, soirée savoyarde raclette et feu de camp, jeux dans la forêt givrée, activités manuelles, veillées, rires, chants et jeux pour être heureux. Évolution dans un cadre sécurisé adapté aux tout-petits, leur permettant un élan vers l'autonomie en respectant leurs besoins d'hygiène, de confort, d'équilibre physique et affectif. Encadrement renforcé pour profiter au maximum en toute liberté. Activités de montagne au grand air, le centre sécurisé est en lisière de forêt.

Effectif du groupe : 24 participants.



Prix par participant par séjour

RÉF. : 074 005 001

Hiver - 610 €

08/02-14/02⁽¹⁾, 15/02-21/02⁽²⁾, 22/02-28/02⁽³⁾, 01/03-07/03⁽⁴⁾

Premier repas inclus : dîner. Dernier repas inclus : déjeuner (panier-repas).

Suppléments transport

Villes	Tarif	Villes	Tarif
Annecy ^{(3) (4)}	Car 35	Marseille ^{(1) (4)}	Train 245
Bordeaux ^{(3) (4)}	Train 315	Nancy ^{(1) (4)}	Train 315
Chambéry ^{(3) (4)}	Train 110	Nantes ^{(1) (4)}	Train 315
Clermont-Ferrand ^{(3) (4)}	Train 135	Paris ^{(1) (2)}	Train 220
Grenoble ^{(3) (4)}	Train 110	Rennes ^{(1) (4)}	Train 315
Lille ^{(1) (4)}	Train 315	St-Étienne ^{(3) (4)}	Train 135
Lyon ^{(3) (4)}	Car 110		

(1) (2) (3) (4) Départs de ces villes impossibles à ces dates.



Chevillon - Yonne

4-6
ans

Mon premier poney et les animaux de la ferme

La première colo de votre enfant et de son doudou dans un cadre familial pour câliner son poney préféré, découvrir l'équitation et les animaux de la ferme.

Programme

Poney : 3 h/jour au contact des animaux, dont 1 h d'équitation, encadrées par des moniteurs permanents diplômés d'État, spécialement formés pour l'accueil des plus petits. Votre enfant découvrira l'équitation en toute sécurité grâce à une pédagogie ludique. Il pourra soigner et monter son poney,



découvrir reprises, promenades, jeux équestres, voltige... Et repartir avec un diplôme.

La ferme pédagogique : poules, lapins, chèvres, moutons, canards, cochons pourront être caressés et nourris. Les enfants joueront les apprentis fermiers, changeront les litières, ramasseront des œufs et assisteront à leur éclosion, et s'essaieront à la culture et à l'entretien d'un potager.

Autres activités : activités manuelles, atelier cuisine, théâtre, jeux d'extérieur, contes, veillées et repas à thème, spectacle, trampoline, boum...

Effectif du groupe : 10 participants.

Cadre et mode de vie

Au cœur de la Bourgogne, dans un cadre exceptionnel à 1 h 45 de Paris et 40 km d'Auxerre. Hébergement de plain-pied. Chambres de 4 à 8 lits avec sanitaires attenants. Salles d'activités et de spectacle. Menus copieux et équilibrés préparés par une diététicienne. Infrastructures couvertes permettant le maintien des activités par tous les temps. Centre labellisé École française d'équitation.

Capacité d'accueil totale : 90 participants.

Prix par participant par séjour

RÉF. : 102 002 001

Toussaint - 666 €

18/10 - 25/10, 25/10 - 01/11

Noël/Nouvel An - 746 €

20/12 - 27/12, 27/12 - 03/01

Hiver - 621 €

21/02 - 28/02, 28/02 - 07/03

Printemps - 688 €

18/04 - 25/04, 25/04 - 02/05

Premier repas inclus : goûter. Dernier repas inclus : petit déjeuner.

Suppléments transport

Villes	Tarif
Paris	Car 98
Car jusqu'au centre.	



Gouville-sur-Mer

Manche



4-6
ans

Ma première colo

Des vacances en bord de mer !

Programme

Équitation sur poney : 1 séance d'1 h, reprise en manège, soins aux poneys dans le centre équestre situé à 500 m de la colonie de vacances (encadrement par un moniteur breveté d'État).

Ateliers cuisine : fabrication de caramel au beurre salé, confitures, gâteaux.

Découverte de l'estran (pêche à pied, atelier cerf-volant).

Visite d'une chèvrerie.

Autres activités : chasse au trésor, veillée et baignade dans la piscine couverte et chauffée sur le centre.

Effectif du groupe : 20 participants.

Cadre et mode de vie

Petit village de Normandie, situé sur la côte ouest du Cotentin, bordé d'une belle plage de sable fin et de dunes.

Les Sables d'Or : centre pavillonnaire niché au creux des dunes, dans un parc protégé. Équipements adaptés et accès direct à la plage. Hébergement en chambres de 3 à 6 lits, sanitaires, salles d'activités, aire de jeux extérieurs.

Capacité d'accueil totale : 60 participants.

Prix par participant par séjour

RÉF. : 125 003 002

Toussaint - 584 €

19/10 - 25/10

Printemps - 584 €

19/04 - 25/04

Premier repas inclus : dîner. Dernier repas inclus : déjeuner (panier-repas).

Suppléments transport

Villes	Tarif	Villes	Tarif
Alençon **	Train 95	Paris **	Train 110
Caen	Train 63	Rennes	Train 121
Nantes *	Train 147	Rouen **	Train 126

* Train via Rennes jusqu'à Coutances, puis car jusqu'au centre.

** Train via Caen jusqu'à Carentan, puis car jusqu'au centre.



NEIGE ET GLISSE

Xonrupt-Longemer - Vosges

13-16
ans

Ski alpin fun et plaisir

Ski alpin, balade en raquettes... se détendre avec plaisir dans les Vosges, c'est possible tous les jours !

Programme

Sur les domaines de La Bresse et de la Schlucht, les adeptes de ski, du plus novice au plus émérite, trouveront des pistes adaptées à leur niveau.

Ski alpin : pratique en journée complète ou en demi-journée pour varier les plaisirs. Encadrement des débutants par les moniteurs de l'ESF sur la base de 5 séances de 2 h. Les autres jeunes sont accompagnés sur les pistes par des animateurs du centre. Passage de niveau jusqu'à la 3^e étoile.

Activités en lien avec la découverte de l'environnement hivernal.

Autres activités : sorties dans la station et à la carte, découverte du ski de fond ou sortie raquettes. Animations de soirée assurées par les animateurs du centre.

Effectif du groupe : 80 participants.

6-12
ans

Ski alpin sur les pistes vosgiennes

Ski alpin, ski de fond, jeux de neige, balade en raquettes... une colo 100 % sport et détente !

Programme

Les adeptes de ski, du plus novice au plus émérite, trouveront sur les domaines de La Bresse, Lispach et de la Schlucht des pistes adaptées suivant leur niveau.

Ski alpin : séances de 2 h/jour de cours ESF (sur 5 demi-journées), avec passage de tests en fin de séjour. Les plus confirmés pourront skier sous la supervision des animateurs du centre. Passage de niveau jusqu'à la 3^e étoile.

Activités en lien avec la découverte de l'environnement hivernal.

Autres activités : une sortie station, une sortie raquettes pour découvrir la forêt vosgienne ou sortie ski de fond, une visite d'artisan et des jeux de neige compléteront ce programme. Les animations de soirée, nombreuses et variées, seront assurées par les animateurs du centre.

Effectif du groupe : 100 participants.

6-12
ans 13-16
ans

Ski au naturel en fin d'année dans les Vosges

Plaisir intense et sensations fortes garanties !

Programme

Se détendre dans les Vosges, c'est possible tous les jours en pratiquant le ski alpin (avec cours ESF pour les débutants), le ski de fond, des jeux de neige, en faisant une balade en raquettes...

Ski alpin : débutants ou adeptes rêvant de descentes olympiques trouveront sur les domaines de La Bresse, de Lispach ou de la Schlucht, des pistes adaptées à leur niveau. Pour les enfants de moins de 12 ans et les débutants, l'initiation est assurée par les moniteurs ESF. Les plus confirmés sont encadrés et accompagnés sur les pistes par les animateurs du centre. Passage de niveau jusqu'à la 3^e étoile.

Activités en lien avec la découverte de l'environnement hivernal.

Autres activités : une sortie station, une sortie en raquettes ou en ski de fond pour découvrir la forêt vosgienne, une visite d'artisan et des jeux de neige compléteront ce programme. Les animations de soirée, nombreuses et variées, seront assurées par les animateurs du centre.

Effectif du groupe : 50 participants.

Cadre et mode de vie

Au cœur de la vallée des Lacs vosgiens, Xonrupt-Longemer est connue pour son environnement protégé... La présence de canons à neige garantit un enneigement.

Centre Les Jonquilles : hébergement en chambres de 3 à 4 lits avec sanitaires sur le palier ou dans les chambres. Espaces conviviaux et nombreuses salles d'activités. Le centre de vacances dispose d'un car permettant l'accès aux activités de manière régulière et quotidienne.

Capacité d'accueil totale : 180 participants.



Prix par participant par séjour

RÉF. : 057 001 001

Hiver

Ski alpin fun et plaisir - 688 €

Ski alpin sur les pistes vosgiennes - 630 €

08/02-14/02⁽¹⁾, 15/02-21/02, 22/02-28/02⁽²⁾, 01/03-07/03⁽³⁾

Premier repas inclus : dîner. Dernier repas inclus : déjeuner (panier-repas).

Suppléments transport

Villes	Tarif	Villes	Tarif
Auxerre ⁽²⁾ (3)	Car 170	Metz ⁽¹⁾ (3)	Car 130
Bar-le-Duc ⁽¹⁾ (3)	Car 130	Mulhouse ⁽¹⁾ (3)	Car 130
Besançon ⁽²⁾ (3)	Car 140	Nancy ⁽¹⁾ (3)	Car 130
Châlons-en-Champagne ⁽¹⁾ (3)	Car 170	Paris	Car 200
Charleville-Mézières ⁽¹⁾ (3)	Car 170	Reims ⁽¹⁾ (3)	Car 170
Colmar ⁽¹⁾ (3)	Car 130	St-Dizier ⁽¹⁾ (3)	Car 170
Dijon ⁽²⁾ (3)	Car 170	Strasbourg ⁽¹⁾ (3)	Car 130
Épinal ⁽¹⁾ (3)	Car 100	Troyes ⁽¹⁾ (3)	Car 170
Lyon ⁽²⁾ (3)	Car 190	Vitry-le-François ⁽¹⁾ (3)	Car 170

(1) (2) (3) Départs de ces villes impossibles à ces dates.



Prix par participant par séjour

RÉF. : 057 001 001

Noël/Nouvel An - 635 €

Ski au naturel en fin d'année dans les Vosges

21/12-27/12, 28/12-03/01

Premier repas inclus : dîner. Dernier repas inclus : déjeuner (panier-repas).

Suppléments transport

Villes	Tarif	Villes	Tarif
Auxerre	Car 170	Metz	Car 130
Besançon	Car 140	Mulhouse	Car 130
Châlons-en-Champagne	Car 170	Nancy	Car 130
Colmar	Car 130	Paris	Car 200
Dijon	Car 170	Reims	Car 170
Épinal	Car 100	Strasbourg	Car 130





Morzine - Haute-Savoie

6-16
ans

Ski alpin aux Portes du Soleil

Morzine, entre le mont Blanc et le lac Léman, offre un paysage alpin authentique où les joies de la glisse feront le bonheur des enfants...

Programme

Ski alpin : matin et/ou après-midi, ou en journée continue sur les différents sites des Portes du Soleil (La Grande Terche, Les Gets, Le Pleney, Nyon).

Ski alpin : 4 h/jour avec une demi-journée de repos au milieu du séjour pour le bien-être des jeunes. Encadrement par notre équipe d'animateurs.

Pour les débutants en ski alpin, **possibilité de cours ESF (2 h/jour) avec passage des tests en fin de séjour** (pour les primo-skieurs uniquement). **Découverte du milieu montagnard et de la vie locale.**

Autres activités : sorties au centre-ville pour profiter de l'animation de la station, au marché traditionnel. Veillées calmes et soirées animées au centre de vacances.

Effectif du groupe : 50 participants.

Cadre et mode de vie

Au cœur du domaine skiable des Portes du Soleil. Hébergement dans les chalets de l'hôtellerie avec une répartition entre les centres par tranches d'âge. Chambres de 4 à 6 lits, sanitaires complets à l'étage, salles de restauration et d'activités. Vidéo sur chaque centre.

Capacité d'accueil totale : 100 participants.

Prix par participant par séjour

RÉF. : 057 002 001

Hiver
Sans ESF - 865 €

08/02 - 14/02⁽¹⁾, 15/02 - 21/02, 22/02 - 28/02⁽²⁾, 01/03 - 07/03⁽³⁾

Avec ESF - Primo Skieur - 1 010 €

08/02 - 14/02⁽¹⁾, 15/02 - 21/02, 22/02 - 28/02⁽²⁾, 01/03 - 07/03⁽³⁾

Premier repas inclus : dîner. Dernier repas inclus : déjeuner (panier-repas).

Suppléments transport

Villes	Tarif	Villes	Tarif
Auxerre ⁽²⁾ (3)	Car 185	Mulhouse ⁽¹⁾ (3)	Car 160
Besançon ⁽²⁾ (3)	Car 160	Nancy ⁽¹⁾ (3)	Car 160
Champagne-Ardenne ⁽¹⁾ (3)	Car 185	Paris	Car 245
Charleville-Mézières ⁽¹⁾ (3)	Car 185	Reims ⁽¹⁾ (3)	Car 185
Colmar ⁽¹⁾ (3)	Car 160	Rouen ⁽¹⁾ (3)	Car 280
Dijon ⁽²⁾ (3)	Car 160	St-Dizier ⁽¹⁾ (3)	Car 185
Épinal ⁽¹⁾ (3)	Car 160	Strasbourg ⁽¹⁾ (3)	Car 160
Lyon ⁽²⁾ (3)	Car 160	Troyes ⁽¹⁾ (3)	Car 185
Metz ⁽¹⁾ (3)	Car 160	Vitry-le-François ⁽¹⁾ (3)	Car 185

(1) (2) (3) Départs de ces villes impossibles à ces dates.

Gourette

Pyrénées-Atlantiques

7-17
ans

Glisse pyrénéenne NOUVEAU

Une colonie rythmée entre ski et jeux de neige.

Sur les pistes situées à 200 m du Cardet, encadrés par les animateurs du centre, les jeunes s'initieront ou se perfectionneront au ski par groupe de 12 maximum.

Salles de jeux : ping-pong, baby-foot, salle TV, coin bibliothèque, jeux de société.

Programme

Les skis, propriété du centre, sont attribués à chaque participant dès l'arrivée.

Tous les enfants sont équipés d'un casque.

Les groupes sont organisés par niveau, les animateurs adaptant bien évidemment le choix des pistes au mieux.

Le ski est encadré par les animateurs spécialisés du centre de 9 h 30 à 12 h et de 14 h à 16 h 30 minimum.

Les animateurs sont là pour conseiller les enfants dans leur apprentissage, mais surtout aussi pour veiller à ce qu'ils prennent plaisir à la pratique de l'activité.

Pour la plupart d'entre eux, nos animateurs travaillent toute la saison d'hiver sur place et ont aussi pour «mission» de faire découvrir la station et son environnement.

Skier est un sport et il arrive que la fatigue amène certains enfants à souhaiter faire une pause dans le séjour. À cet effet nous proposerons en cours de séjour une demi-journée de repos.

Raquettes, sculpture sur neige, construction d'igloo, jeu de recherche de personnes sous la neige avec ARVA (appareil de recherche de victimes d'avalanches).

Animations sur le milieu montagnard : formation et transformation de la neige, lecture de paysage, faune et flore pyrénéennes.

Autres activités : piscine, cinéma, luge, confection de crêpes...

Effectif du groupe : 50 participants.

Cadre et mode de vie

Selon l'effectif du groupe, l'hébergement pourra se faire en chambres de 2 à 6 lits dans l'annexe "Les Jonquilles", un chalet disposant de salles d'animations, d'une cheminée. Sanitaires à l'étage. Vue sur les pistes et les montagnes avoisinantes. Tous les bâtiments sont situés à 200 m des pistes.

Équipements à disposition : salles d'activités, ping-pong, baby-foot, lecteur DVD, télévision, chaîne stéréo, divers matériel d'animation...

Capacité d'accueil totale : 60 participants.

Prix par participant par séjour

RÉF. : 064 003 001

Noël/Nouvel An - 820 €

27/12-02/01

Hiver - 820 €

08/02 - 14/02, 14/02 - 20/02

Premier repas inclus : dîner. Dernier repas inclus : déjeuner (panier-repas).

Suppléments transport

Villes	Tarif	Villes	Tarif
Bordeaux	Train 100	Paris	Train 235



Autrans - Isère

6-12
ans

En mode "trappeur" dans le Vercors

Un séjour pour devenir un véritable trappeur ou une véritable trappeuse ! Vis une expérience inoubliable au cœur du Vercors !

Programme

Avec ou sans neige, pars à la découverte de la nature, de sa faune et de sa flore en milieu montagnard avec un Vertacomorien.

Orientation et sécurité : prépare ton équipement, apprends à lire une carte, à utiliser une boussole et des jumelles. Initie-toi aux bases du secourisme ou à la recherche en avalanche.

Faune et flore : pars à la rencontre des traces d'animaux, écoute la forêt, découvre les secrets de la montagne et respire son air pur.

Conduis un attelage de chiens de traîneau ou pars en cani-rando (selon l'enneigement) avec des Alaskan Huskys.

Randonnée : à pieds, en ski de fond ou en raquettes, construis une cabane ou un igloo et imagine ton bivouac insolite au coin du feu.

Un séjour placé sous l'expertise d'un accompagnateur en Montagne.

Autres activités : les autres temps de la journée sont animés par l'équipe d'animation : jeux en intérieur, dans le parc, luge, chamallow au coin du feu pour se réchauffer... Il y aura aussi des veillées à thème chaque soir et une boum de fin de séjour.

Effectif du groupe : 24 participants.

Cadre et mode de vie

Le centre de jeunesse le Vertaco' est situé dans le village d'Autrans à 1 000 m d'altitude dans le PNR du Vercors, en Isère. Le centre est constitué de 5 pavillons d'hébergement composés de chambres de 4 à 6 lits. Il est également doté de 2 grandes salles de restauration, de nombreuses salles d'activités et d'une infirmerie. Il bénéficie d'un parc clos et arboré de 7 ha se prêtant idéalement à la pratique de multiples activités directement sur place. Du printemps à l'automne, un chapiteau de 300 m² est installé dans le parc.

Capacité d'accueil totale : 280 participants.

Prix par participant par séjour

RÉF. : 038 003 001

Hiver - 710 €

08/02 - 14/02, 15/02 - 21/02, 22/02 - 28/02

Premier repas inclus : dîner. Dernier repas inclus : déjeuner.

Suppléments transport

Villes	Tarif	Villes	Tarif
Anecy	Train 88	Marseille	Train 136
Chambéry	Train 88	Paris	Train 166
Grenoble	Car 51	Valence	Train 88
Lyon	Train 88		

Train jusqu'à Grenoble, puis car jusqu'au centre.



Villard-de-Lans

Isère

9-14
ans

Ski alpin sensations

Un séjour pour les accros de la glisse !

Programme

Viens chausser tes skis et dévale les 34 pistes de la station. Sur le domaine de Villard-de-Lans, tout y est : des pistes pour débiter, parfaire sa technique ou pour slalomer entre les sapins.

Lors de 5 séances composées de 2 h de cours avec les moniteurs de l'École de ski français, apprends les bases ou renforce ta technique. Le reste de la journée, profite de la neige avec tes animateurs. Les groupes de niveaux sont constitués le premier jour.

Tu pourras passer tes étoiles et repartir avec ton insigne lors d'une soirée mémorable de fin de séjour.



Patinoire : 1 sortie à la patinoire de Villard-de-Lans. Activités de plein air dans le parc, en forêt avec sensibilisation faune/flore du Vercors.

Autres activités : les autres temps de la journée sont animés par l'équipe d'animation. Jeux dans le parc, luge, baby-foot, ping-pong ou jeux de société... il y aura de quoi faire. Repas régionaux, veillées à thème chaque soir et bien sûr la boum complèteront ce séjour.

Effectif du groupe : 25 participants.

Cadre et mode de vie

À 40 km de Grenoble, Villard-de-Lans est un village-station à 1 000 m d'altitude, au cœur du PNR du Vercors. Rénové récemment, le centre est réparti sur 4 niveaux et les chambres sont composées de 4 à 5 lits avec sanitaires complets dans chacune. Le centre dispose d'une grande salle de restauration, de plusieurs salles d'activités, d'un espace détente, de tables de ping-pong et baby-foot ainsi que d'un parc arboré. Il est situé à 10 minutes en navette des pistes de ski.

Une équipe permanente est présente sur ce centre ouvert à l'année.

Capacité d'accueil totale : 85 participants.

Prix par participant par séjour

RÉF. : 038 004 001

Hiver - 980 €

08/02 - 14/02, 22/02 - 28/02, 01/03 - 07/03

Premier repas inclus : dîner. Dernier repas inclus : déjeuner.

Suppléments transport

Villes	Tarif	Villes	Tarif
Anancy	Train 88	Marseille	Train 136
Chambéry	Train 88	Paris	Train 166
Grenoble	Car 51	Valence	Train 88
Lyon	Car 88		

Train jusqu'à Grenoble, puis car jusqu'au centre.

Saint-Jean-d'Arves - Savoie

6-17
ans

Ma première glisse

Ski, traîneau à chiens, yooner... une véritable initiation à la glisse !

Programme

Ce séjour est réservé aux enfants et aux jeunes débutant le ski jusqu'au niveau première étoile (acquise). Le ski se pratique en 5 demi-journées de 3 h 30 maxi dont 2 h de cours ESF. Le reste des temps de ski est encadré par les animateurs du séjour, chacun pourra progresser à son rythme.

* En plus du ski, pour les 6/11 ans :

Chiens de traîneau : au contact des chiens et de la nature, promenade dans la forêt... un souvenir inoubliable.

* En plus du ski, pour les 12/17 ans :

Yooner : une séance de découverte de ce nouvel engin de glisse, proche d'une luge ou d'un petit kart des neiges. Sensations garanties ! Sensibilisation à l'environnement montagnard, à la préservation de la faune et la flore locales en lien avec les activités de pleine nature proposées au cours du séjour.

Effectif du groupe : 24 participants.

Cadre et mode de vie

Saint-Jean-d'Arves est un petit village traditionnel de la vallée de la Maurienne, niché dans la montagne, à 1 600 m d'altitude.

Chalet les Monts : la colonie de vacances est située face au magnifique panorama des aiguilles d'Arves. Chambres de 4 lits avec sanitaires complets. Coin cheminée, salles d'activités, espace ping-pong.

Capacité d'accueil totale : 55 participants.

Prix par participant par séjour

RÉF. : 125 045 001

Hiver - 934 €

15/02 - 20/02

Premier repas inclus : petit déjeuner. Dernier repas inclus : dîner.

Suppléments transport

Villes	Tarif	Villes	Tarif
Caen	Car 200	Pont-l'Évêque	Car 200
Cherbourg	Car 200	Rouen	Car 190

Voyage de nuit à l'aller et au retour, donc départ la veille et retour le lendemain des dates indiquées.





Annecy - Haute-Savoie

6-11
ans

Les fans de la glisse

La station familiale du Semnoz est l'endroit idéal pour apprécier les sports d'hiver!

Programme

Le plaisir de la glisse durant 4 jours en compagnie des animateurs de la colo sur les pistes et le snowpark. En plus, une journée spéciale patinoire et Cinémino, sans oublier une sortie luge et la soirée savoyarde raclette et feu de camp.

Activités extérieures en pleine nature

Effectif du groupe : 20 participants.

Cadre et mode de vie

Centre des Puisots : implanté dans une vaste clairière, il est situé à 800 m d'altitude. Les enfants sont hébergés dans 4 chalets entièrement rénovés en 2023, composés de chambres de 6 à 8 lits. Le centre dispose de nombreux équipements : un parcours aventure, un mur d'escalade, une structure à grimper, une miniferme...

Capacité d'accueil totale : 64 participants.

Prix par participant par séjour

Hiver - 755 €

RÉF. : 074 005 003 - Snow

08/02 - 14/02⁽¹⁾, 15/02 - 21/02⁽²⁾, 22/02 - 28/02⁽³⁾, 01/03 - 07/03⁽⁴⁾

RÉF. : 074 005 001 - Ski

08/02 - 14/02⁽¹⁾, 15/02 - 21/02⁽²⁾, 22/02 - 28/02⁽³⁾, 01/03 - 07/03⁽⁴⁾

Premier repas inclus : dîner. Dernier repas inclus : déjeuner (panier-repas).

Suppléments transport

Villes	Tarif	Villes	Tarif
Annecy ⁽³⁾ ⁽⁴⁾	Car 35	Marseille ⁽¹⁾ ⁽⁴⁾	Train 245
Bordeaux ⁽³⁾ ⁽⁴⁾	Train 315	Nancy ⁽¹⁾ ⁽⁴⁾	Train 315
Chambéry ⁽³⁾ ⁽⁴⁾	Train 110	Nantes ⁽¹⁾ ⁽⁴⁾	Train 315
Clermont-Ferrand ⁽³⁾ ⁽⁴⁾	Train 135	Paris ⁽¹⁾ ⁽²⁾	Train 220
Grenoble ⁽³⁾ ⁽⁴⁾	Train 110	Rennes ⁽¹⁾ ⁽⁴⁾	Train 315
Lille ⁽¹⁾ ⁽⁴⁾	Train 315	St-Étienne ⁽³⁾ ⁽⁴⁾	Train 135
Lyon ⁽³⁾ ⁽⁴⁾	Car 110		

(1) (2) (3) (4) Départs de ces villes impossibles à ces dates.



Les Houches/Vallée de Chamonix

Haute-Savoie

6-9
ans

10-15
ans

Cham riders

Une semaine pour dévaler les pistes de la vallée de Chamonix en ski alpin ou en snowboard !

Programme

Du débutant à l'étoile d'or, les jeunes intègrent un groupe de ski ou snow adapté à leur niveau. L'après-midi, les 5 cours de 2 h 30 sont encadrés par des moniteurs ESF de la station des Houches qui remettent, en fin de séjour, la médaille correspondante au niveau acquis pendant la semaine. Le matin, les jeunes profitent d'autres activités de glisse (luge, snowtubbing ou ski/snowboard, selon les jours).

Activités en plein air en montagne.

Effectif du groupe : 30 participants.



Cadre et mode de vie

À l'entrée de la vallée de Chamonix et à proximité de nombreux domaines skiables (Les Houches, Les Grands-Montets, Saint-Gervais/Megève).

Chalet de Montvauthier : composé de 2 bâtiments de 2 étages reliés par les salles d'activités et la salle à manger. Chambres de 3 à 5 lits avec sanitaires complets. Bibliothèque, ludothèque et salle de spectacle.

Capacité d'accueil totale : 100 participants.

Prix par participant par séjour

RÉF. : 074 003 001

CHAM RIDERS - GRAND CHAM

Hiver - 995 €

08/02 - 14/02⁽¹⁾, 15/02 - 21/02⁽²⁾, 22/02 - 28/02⁽³⁾, 01/03 - 07/03⁽⁴⁾

Premier repas inclus : dîner. Dernier repas inclus : déjeuner (panier-repas).

14-17
ans

Grand Cham

Un séjour pour les ados mordus de glisse ! Pars à l'assaut des 4 plus belles stations de la vallée de Chamonix.

Programme

Ce séjour de ski alpin intensif, encadré par les animateurs, nécessite absolument un niveau 3^e étoile au minimum.

Partons à l'assaut des 4 plus belles stations de la vallée de Chamonix en 5 jours :

- Les Houches (950 m - 1 900 m) et ses 55 km de pistes tracées en forêt, station réputée pour ses coupes du monde.
- Chamonix-Brévent (1 030 m - 2 525 m), qui offre un panorama époustouflant sur le massif du Mont-Blanc.
- Chamonix-Vallorcine (1 453 m - 2 270 m), station située au pied du glacier du Tour et dominant un océan de neige.
- Évasion Mont-Blanc (850 m - 2 353 m) : troisième plus grand domaine skiable de France avec ses 445 km de pistes reliant notamment Saint-Gervais et Les Contamines (2 sessions).

Activités de montagne en hiver en plein air.

Effectif du groupe : 30 participants.

Suppléments transport

Villes	Tarif	Villes	Tarif
Annecy ⁽³⁾ ⁽⁴⁾	Car 65	Marseille ⁽¹⁾ ⁽⁴⁾	Train 245
Bordeaux ⁽³⁾ ⁽⁴⁾	Train 315	Nancy ⁽¹⁾ ⁽⁴⁾	Train 315
Chambéry ⁽³⁾ ⁽⁴⁾	Train 110	Nantes ⁽¹⁾ ⁽⁴⁾	Train 315
Clermont-Ferrand ⁽³⁾ ⁽⁴⁾	Train 135	Paris ⁽¹⁾ ⁽²⁾	Train 220
Grenoble ⁽³⁾ ⁽⁴⁾	Train 110	Rennes ⁽¹⁾ ⁽⁴⁾	Train 315
Lille ⁽¹⁾ ⁽⁴⁾	Train 315	St-Étienne ⁽³⁾ ⁽⁴⁾	Train 135
Lyon ⁽³⁾ ⁽⁴⁾	Car 110		

(1) (2) (3) (4) Départs de ces villes impossibles à ces dates.

Ancelle - Hautes-Alpes



10-13
ans

Glisse et soleil

Du soleil et de la neige pour une colonie sport et découvertes !

Programme

Entre glisse et découverte du milieu montagnard, viens passer un super séjour dans la vallée du Champsaur.

4 séances de 2 h de ski avec un moniteur ESF et une sortie ludique en raquettes sur la trace des animaux dans la neige en milieu de séjour. Tu pourras également faire des glissades en luge, construction d'igloos, jeux de neige... Tu pourras skier avec l'équipe d'animation et mettre en pratique ce que tu as appris. **Tu pourras prolonger certaines demi-journées de ski sur les pistes avec l'équipe d'animation.**

Autres activités : tes animateurs prévoient de nombreux grands jeux, veillées, sorties dans le village d'Ancelle. Tu pourras également être force de propositions et participer au choix des activités et à l'organisation des soirées.

Effectif du groupe : 20 participants.

Cadre et mode de vie

Les six chalets de la Martégale accueillent les jeunes dans un cadre montagnard et convivial. Chambres de 4 à 6 lits, sanitaires complets à chaque étage, salles d'activités et de jeux, 2 salles de restauration, 6 ha de terrain autour du centre. Accès au village d'Ancelle par un sentier piéton.

Capacité d'accueil totale : 246 participants.

Prix par participant par séjour

RÉF. : 069 004 001

Hiver - 795 €

08/02 - 14/02, 01/03 - 07/03

Premier repas inclus : dîner. Dernier repas inclus : déjeuner (panier-repas).

Suppléments transport

Villes	Tarif	Villes	Tarif
Grenoble	Car 78	Nîmes	Train 150
Lyon	Car 110	Paris *	Train 225

* Train jusqu'à Lyon puis car (via Grenoble).



Font-Romeu/ Pyrénées 2000

Pyrénées-Orientales

8-15
ans

Skier et vivre à la montagne

Un séjour ski mais pas que ! Tu partageras des moments de vie d'acteurs de la montagne, moniteurs de ski, pisteurs, guides de montagne, agriculteurs...

Tous ces amoureux de la montagne te parleront de leur passion et te permettront de mieux comprendre cet environnement merveilleux. Cela donnera du sens à ton séjour à Font-Romeu et le rendra inoubliable !

Programme

Ski alpin tous les jours : le matin avec les animateurs du séjour et l'après-midi avec les moniteurs de l'ESF de Font-Romeu. Passage des étoiles et descente aux flambeaux.

En parallèle, nous irons à la **rencontre de professionnels passionnés de montagne.**

Une **ouverture** ou une **fermeture** de piste avec les pisteurs secouristes de Font-Romeu.

Et si possible (car il est très sollicité) "Gatounes", maître-chien chez les CRS de montagne, qui a fait de sa passion une carrière.

Les enfants sont tous les jours au contact de la montagne : balades et rando, ski, grands jeux dans la forêt...

Autres activités : tous les soirs, des veillées assurées par l'équipe d'animation : escape game, karaoké, boum.

Effectif du groupe : 30 participants.

Cadre et mode de vie

Le chalet du Ticou propose toutes les fonctionnalités et la convivialité d'un chalet montagnard : local à skis, coin cheminée, salle à manger panoramique.

Les repas sont confectionnés sur place. Les chambres sont de 2 à 4 lits avec sanitaires complets dans chaque chambre ou de 3 lits avec sanitaires complets pour 2 chambres.

Capacité d'accueil totale : 170 participants.

Prix par participant par séjour

RÉF. : 046 001 003

Hiver - 948 €

22/02 - 28/02, 01/03 - 07/03

Premier repas inclus : dîner. Dernier repas inclus : déjeuner (panier-repas).

Suppléments transport

Villes	Tarif	Villes	Tarif
Montpellier *	Train 100	Toulouse	Train 70

* Train via Toulouse jusqu'à Latour-de-Carol, puis car jusqu'au centre.

La Mongie-Barèges - Hautes-Pyrénées

8-17
ans

Le plus grand domaine des Pyrénées

Amateur de sports d'hiver, viens découvrir la glisse sur le plus grand domaine skiable des Pyrénées. Sensations et paysages garantis !

Programme

Ski alpin : 5 h/jour pour débutant ou confirmé. Encadrement par notre équipe d'animateurs et de moniteurs qualifiés pour une initiation ou un perfectionnement. Chaque participant **bénéficiera** au cours du séjour de **2 h de cours collectifs** avec un moniteur **ESF**. Techniques de base, jeux, ski détente. Le nombre d'heures de ski dépendra de la fatigue des participants et des conditions météorologiques. Découverte, progression et perfectionnement au rythme de chacun. Une journée de détente en milieu de séjour sera proposée (sorties en raquettes, création d'igloo...). Pas d'activité ski les jours d'arrivée et de retour.

Un séjour en pleine nature, tout simplement !

Autres activités : activités de détente, veillées. En cas de mauvaise météo : laser game, trampoline park, tyrolienne...

Effectif du groupe : 40 participants.

Cadre et mode de vie

À 10 min de la station de La Mongie-Barèges et du pic du Midi, au pied du célèbre col du Tourmalet.

Centre d'Artigues : hébergement en chambres de 4 à 6 lits avec lavabo et douches. Sanitaires complets à l'étage. Salles de jeux (baby-foot, ping-pong...), espace bibliothèque, espace détente avec cheminée, salle à manger panoramique. Repas chaud à midi à la salle hors-sac de la station.

Capacité d'accueil totale : 115 participants.

Prix par participant par séjour

RÉF. : 047 002 001

Noël/Nouvel An - 896 €

21/12-27/12, 28/12-03/01

Hiver - 896 €

08/02 - 14/02⁽²⁾, 15/02 - 21/02⁽³⁾, 22/02 - 28/02⁽¹⁾, 01/03 - 07/03⁽¹⁾⁽²⁾

Premier repas inclus : dîner. Dernier repas inclus : déjeuner (panier-repas).

Suppléments transport

Villes	Tarif	Villes	Tarif
Agen ⁽¹⁾	Car 116	Nantes ⁽²⁾	Train 325
Beauvais ⁽²⁾	Train 345	Paris	Train 305
Bordeaux ⁽¹⁾	Train 130	St-Paul-lès-Dax ⁽¹⁾	Car 99
Carcassonne ⁽¹⁾	Train 160	Tarbes	Car 40
Mont-de-Marsan ⁽¹⁾	Car 99	Toulouse ⁽³⁾	Car 155

Train jusqu'à Tarbes, puis car jusqu'au centre.

Vacances de Noël : toutes villes de départ.

(1) (2) (3) Départs de ces villes impossibles à ces dates.





Les Carroz-d'Arâches - Haute-Savoie

6-17 ans

1, 2, 3, glissez

Les amateurs de glisse ont de quoi se faire plaisir !

Programme

Tu goûteras aux joies des sports d'hiver sur les trois domaines skiables reliés des Carroz, de Morillon et de Samoëns !

Ski ou snowboard loisir : 4 demi-journées sont consacrées à la pratique avec les animateurs du séjour. En fonction des envies des jeunes, possibilité d'y retourner le reste de la journée.

Ski ou snowboard ESF : 4 demi-journées de cours de 2 h chacune (du débutant à la 3e étoile) encadrées par des moniteurs de l'École du ski français. Les enfants sont répartis dans les groupes selon leur niveau de ski, avec passage de médaille en fin de semaine.

En fonction de l'envie des jeunes, le ski pourra être pratiqué le reste du temps avec les animateurs du séjour.

Activités au grand air en montagne !

Autres activités : patinoire, raquettes, luge, ski de fond, jeux de neige et une soirée de réveillon pour le Nouvel An.

Effectif du groupe : 70 participants.

Cadre et mode de vie

Chambres de 3 à 5 lits avec sanitaires complets. Salles d'activités, bibliothèque, salle de restaurant avec vue sur les montagnes, vestiaire chauffant pour les vêtements et le matériel de ski.

Capacité d'accueil totale : 150 participants.

Prix par participant par séjour

RÉF. : 074 013 001 - SKI LOISIR

RÉF. : 074 013 006 - SKI ESF

RÉF. : 074 013 003 - SNOW LOISIR

RÉF. : 074 013 004 - SNOW ESF

Noël/Nouvel An - Ski-Snow

Cours ESF - 945 € - Loisir - 840 €

28/12 - 03/01

Hiver - Ski-Snow

Cours ESF - 995 € - Loisir - 890 €

08/02 - 14/02⁽¹⁾, 15/02 - 21/02⁽²⁾, 22/02 - 28/02⁽³⁾, 01/03 - 07/03⁽⁴⁾

Premier repas inclus : dîner. Dernier repas inclus : déjeuner (panier-repas).

Suppléments transport

Villes	Tarif	Villes	Tarif	Villes	Tarif	Villes	Tarif
Anney (3) (4)	Car 65	Clermont-Ferrand (3) (4)	Train 135	Lyon (3) (4)	Car 110	Paris (1) (2)	Train 220
Bordeaux (3) (4)	Train 315	Grenoble (3) (4)	Train 110	Marseille (1) (4)	Train 245	Rennes (1) (4)	Train 315
Chambéry (3) (4)	Train 110	Lille (1) (4)	Train 315	Nancy (1) (4)	Train 315	St-Étienne (3) (4)	Train 135
				Nantes (1) (4)	Train 315		

Train jusqu'à Lyon/Anney, puis car jusqu'au centre.

(1) (2) (3) (4) départs de ces villes impossibles à ces dates.



Annecy - Haute-Savoie

6-11 ans

Les étoilés des neiges

La station familiale du Semnoz est l'endroit idéal pour démarrer le ski ou le snowboard sur de bonnes bases.

Programme

Apprentissage ESF (uniquement pour les skieurs et les snowboarders jusqu'à la 2e étoile ou 2e snow) avec les moniteurs ESF les plus sympas des Alpes ! Ils t'apprendront les techniques et les plaisirs de la glisse ! (5 séances de 2 h). Le reste de la journée est consacré à la pratique avec les animateurs et tes copains. Passage des tests et remise de médaille le vendredi. Sans oublier une sortie cinéma et une soirée savoyarde raclette et feu de camp !

Activités de plein air en montagne.

Effectif du groupe : 20 participants.

Cadre et mode de vie

Centre des Puisots : implanté dans une vaste clairière, il est situé à 800 m d'altitude. Les enfants sont hébergés dans 4 chalets entièrement rénovés en 2023, composés de chambres de 6 à 8 lits. Le centre dispose de nombreux équipements : un parcours aventure, un mur d'escalade, une structure à grimper, une miniferme...

Capacité d'accueil totale : 64 participants.

Prix par participant par séjour

RÉF. : 074 005 002

Hiver - 830 €

RÉF. : 074 005 003 - Snow ESF

RÉF. : 074 005 001 - Ski ESF

08/02 - 14/02⁽¹⁾, 15/02 - 21/02⁽²⁾, 22/02 - 28/02⁽³⁾, 01/03 - 07/03⁽⁴⁾

Premier repas inclus : dîner. Dernier repas inclus : déjeuner (panier-repas).



Saint-Jean-d'Arves - Savoie

9-17 ans

Sensations glisse

Attention devant, ce séjour est une véritable invitation à la glisse !

Programme

Un emplacement fabuleux entre neige et soleil au cœur d'Arvan-Villards à une vingtaine de kilomètres de Saint-Jean-de-Maurienne.

Le ski se pratiquent en journée complète principalement (10 h à 12 h 30 et 13 h 30 à 16 h) avec pique-nique sur les pistes ou au chalet selon la météo. Ce séjour est réservé aux jeunes d'un niveau minimum 2e étoile en ski. Les temps de ski sont encadrés par les animateurs du séjour.

Sensations glisse pour les 9/11 ans

Sur la demi-journée de libre, découverte de l'activité chiens de traîneau ! Au contact des chiens et de la nature, promenade dans la forêt... un souvenir inoubliable.

Sensations glisse pour les 12/17 ans

Yooner : une séance de découverte de ce nouvel engin de glisse, proche d'une luge ou d'un petit kart des neiges. Sensations garanties ! Sensibilisation à l'environnement montagnard, à la préservation de la faune et la flore locales en lien avec les activités de pleine nature proposées au cours du séjour.

Effectif du groupe : 30 participants.

Cadre et mode de vie

Saint-Jean-d'Arves est un petit village traditionnel de la vallée de la Maurienne, niché dans la montagne, à 1 600 m d'altitude.

Chalet des Monts : la colonie de vacances est située face au magnifique panorama des aiguilles d'Arves. Chambres de 4 lits avec sanitaires complets. Coin cheminée, salles d'activités, espace ping-pong.

Capacité d'accueil totale : 55 participants.

Prix par participant par séjour

RÉF. : 125 045 001

Hiver - 867 €

15/02 - 20/02

Premier repas inclus : petit déjeuner. Dernier repas inclus : dîner.

Suppléments transport

Villes	Tarif	Villes	Tarif
Caen	Car 200	Pont-l'Évêque	Car 200
Cherbourg	Car 200	Rouen	Car 190

Voyage de nuit à l'aller et au retour, donc départ la veille et retour le lendemain des dates indiquées.

La Mongie-Barèges - Hautes-Pyrénées

12-17
ans

Snowboard attitude

Amateur de sports d'hiver, viens découvrir la glisse sur le plus grand domaine skiable des Pyrénées. Sensations et paysages garantis !

Programme

Snowboard : pour débutant ou confirmé. 5 h/jour encadrées par notre équipe d'animateurs qualifiés. Acquisition des techniques de base et perfectionnement sous forme ludique. Le nombre d'heures de surf dépendra de la fatigue des participants et des conditions météorologiques. Une journée de détente en milieu de séjour sera proposée (sorties en raquettes, création d'igloo...). Pas d'activité surf les jours d'arrivée et de retour. L'occasion aussi de découvrir la montagne et d'apprendre à la respecter.

Autres activités : activités de détente, veillées. En cas de mauvaise météo : laser game, trampoline park, tyroliennes...

Effectif du groupe : 16 participants.

Cadre et mode de vie

À 10 min de la station de La Mongie-Barèges et du pic du Midi, au pied du célèbre col du Tourmalet.

Centre d'Artigues : hébergement en chambres de 4 à 6 lits avec lavabo et douches. Sanitaires complets à l'étage. Salles de jeux (baby-foot, ping-pong...), espace bibliothèque, espace détente avec cheminée, salle à manger panoramique. Repas chauds le midi à la salle hors-sac de la station.

Capacité d'accueil totale : 115 participants.

Prix par participant par séjour

RÉF. : 047 002 001

Noël/Nouvel An - 896 €

21/12 - 27/12, 28/12 - 03/01

Hiver - 896 €

08/02 - 14/02⁽²⁾, 15/02 - 21/02⁽²⁾, 22/02 - 28/02⁽¹⁾, 01/03 - 07/03⁽¹⁾⁽²⁾

Premier repas inclus : dîner. Dernier repas inclus : déjeuner (panier-repas).

Suppléments transport

Villes	Tarif	Villes	Tarif
Agen ⁽¹⁾	Car 116	Nantes ⁽²⁾	Train 325
Beauvais ⁽²⁾	Train 345	Paris	Train 305
Bordeaux ⁽¹⁾	Train 130	St-Paul-lès-Dax ⁽¹⁾	Car 99
Carcassonne ⁽³⁾	Train 160	Tarbes	Car 40
Mont-de-Marsan ⁽¹⁾	Car 99	Toulouse ⁽³⁾	Car 155

Train jusqu'à Tarbes, puis car jusqu'au centre.

Vacances de Noël : toutes villes de départ.

(1) (2) (3) Départs de ces villes impossibles à ces dates.



Lus-la-Croix-Haute - Drôme

6-14
ans

Neige & Compagnie

Une aventure enneigée et animée dans une station familiale du Vercors, pour s'initier ou se perfectionner en ski et découvrir les joies de la luge, du ski de fond ou bien encore de la construction d'igloo.

Programme

Cette colonie neige et ski est idéale pour découvrir et profiter de la montagne en hiver et sous toutes ses facettes : ski de piste, ski de fond, balade en raquettes, luge, construction d'igloo, batailles de boules de neige, grands jeux collectifs...

Les pistes, ludiques et variées, te feront découvrir les splendides paysages du Vercors.

Qu'importe ton niveau, tu pourras chausser tes **skis de piste** et t'amuser en dévalant les pistes de la station familiale de Lus-la-Jarjatte. Un séjour agréable et convivial, animé par une équipe professionnelle, à l'écoute et respectueuse des attentes des enfants au sein du groupe.

En cas de manque de neige, des activités de remplacement seront prévues.

Le centre est en pleine nature, de nombreuses activités sont organisées à proximité du centre par nos animateurs.

Autres activités : à ce cocktail sportif s'ajouteront des activités autour de la neige : sculptures, jeux de neige, mais également des veillées tous les soirs et une grande fête en fin de séjour.

Effectif du groupe : 30 participants.

Cadre et mode de vie

Le centre Couleur Nature est implanté dans le magnifique vallon alpin de la Jarjatte. Chambres de 3/4 lits avec sanitaires complets, salles d'activités, bibliothèque et espaces de détente et de jeux.

L'organisation globale du séjour prendra garde à la préservation de notre planète, avec une découverte quotidienne du milieu montagnard, des repas gourmands maison et souvent locaux. Le centre possède également de nombreux espaces de jeux extérieurs.

Capacité d'accueil totale : 90 participants.

Prix par participant par séjour

RÉF. : 026 002 001

Hiver - 640 €

08/02 - 14/02

Premier repas inclus : dîner. Dernier repas inclus : petit déjeuner.

Suppléments transport

Villes	Tarif	Villes	Tarif
Crest	Car 55	Montélimar	Car 85
Die	Car 35	St-Étienne	Train 85
Grenoble	Car 55	Valence	Car 55
Lyon	Train 85		



Saint-Maurice-sur-Moselle - Vosges

7-12
ans

13-15
ans

Glisses fun au ballon d'Alsace !

Un séjour pour découvrir de nouvelles activités et faire le plein de sensations à la montagne.

Programme

Randonnée nocturne au flambeau : après une préparation de l'itinéraire avec le guide accompagnateur de moyenne montagne, le groupe partira raquettes aux pieds, au crépuscule, pour profiter des belles lumières du coucher de soleil et vivre la magie des paysages enneigés sous un ciel étoilé...

Tyrolienne : 1/2 journée d'initiation avec un moniteur breveté d'État, activité qui consiste à descendre en toute sécurité sur un câble tendu entre deux points, offrant une expérience excitante et un peu d'adrénaline, tout en profitant du cadre naturel.

Snowtubing (bouée sur neige) : une manière originale de glisser, confortablement installé sur une bouée gonflable sur un itinéraire balisé et sécurisé. Sensations garanties !

En fonction des conditions météorologiques, les activités seront susceptibles d'être remplacées.

Autres activités : jeux de neige, grands jeux, jeux de société, veillées et soirée festive de Nouvel An.

Effectif du groupe : 55 participants.

Cadre et mode de vie

Le centre La Jumenterie est perché à 1 072 m d'altitude à proximité du sommet du ballon d'Alsace. Hébergement en chambres de 3 à 4 lits avec sanitaires complets à chaque étage.

Les repas sont confectionnés sur place et pris dans une grande salle de restauration.

Capacité d'accueil totale : 110 participants.

Prix par participant par séjour

RÉF. : 088 001 001

Noël/Nouvel An - 660 €

28/12 - 03/01

Premier repas inclus : dîner. Dernier repas inclus : petit déjeuner.

Suppléments transport

Villes	Tarif	Villes	Tarif
Besançon	Car 120	Mulhouse	Train 120
Dijon	Car 120	Nancy	Car 120
Épinal	Car 110	Paris	Train 220
Metz	Car 120	Strasbourg	Train 120

Train jusqu'à Épinal ou Remiremont puis car jusqu'au centre.



Fresse-sur-Moselle - Vosges

7-12 ans
13-15 ans

À la découverte des Vosges en hiver

Un séjour pour vivre une aventure hivernale inoubliable ! Entre activités sportives, découvertes naturelles et explorations historiques, plongez dans l'univers fascinant de la montagne.

Programme

Séance de tir à l'arc : testez votre précision dans une séance encadrée, accessible à tous.

Sortie nature en moyenne montagne : découvrez la faune et la flore locales lors d'une sortie guidée, à pied ou en raquettes.

Journée détente à La Bresse : luge, confiserie et shopping pour une journée fun entre amis.

Visite guidée des mines de cuivre du Thillot : explorez l'histoire des mines à travers une thématique captivante.

Course d'orientation : un défi en plein air alliant réflexion, stratégie et exploration.

Autres activités : grands jeux, jeux de société, veillées et soirée de fin de séjour.

En fonction des conditions météorologiques, les activités seront susceptibles d'être remplacées ou modifiées.

Effectif du groupe : 35 participants.

Cadre et mode de vie

Le centre La Colline comprend 1 bâtiment principal et 2 bâtiments annexes entièrement rénovés pour améliorer le confort en gardant un style rustique et montagnard. Les chambres de 2 à 9 lits sont réparties sur 2 étages avec un bloc sanitaire par étage. Le centre dispose de 2 salles à manger, 4 salles d'activités, une aire de jeux et une salle de tir à l'arc.

Capacité d'accueil totale : 110 participants.

Prix par participant par séjour

RÉF. : 088 031 001

Hiver - 670 €

15/02 - 21/02, 22/02 - 28/02

Premier repas inclus : dîner. Dernier repas inclus : petit déjeuner.

Suppléments transport

Villes	Tarif	Villes	Tarif
Épinal	Car 110	Nancy	Car 120
Metz	Car 120	Paris	Train 220
Mulhouse	Train 120	Strasbourg	Train 120

Train jusqu'à Remiremont, puis car jusqu'au centre.



Ancelle - Hautes-Alpes



14-17 ans

Glisse à gogo

Tu souhaites profiter au maximum de tes vacances ? Rejoins-nous à Ancelle... Tu gères les matinées comme tu le sens et tu améliores ton niveau de ski à ton rythme !

Programme

Les journées et horaires adaptés à ton âge te permettront de vivre pleinement ton séjour entre amis.

2 séances de 2 h de ski encadrées par un moniteur ESF

Domaines skiables de Saint-Léger ou Ancelle :

2 demi-journées de ski encadrées par l'équipe d'animation.

Domain d'Orcières Merlette : une journée pour plus de fun avec les encadrants. Le groupe de jeunes aura un budget pour organiser une soirée ludique de son choix.

Selon les envies des jeunes, l'équipe pourra organiser une balade nocturne pour admirer les étoiles ou une veillée au clair de lune.

Autres activités : luge, construction d'igloos, visite d'Ancelle, grands jeux, soirées délires.

Effectif du groupe : 20 participants.

6-10 ans

Multineige à la Martégale

Tu es plein(e) d'énergie et tu ne te contentes pas d'une seule activité ? Tu es touche-à-tout et tu veux découvrir de nouvelles activités enneigées ?

Programme

Viens découvrir ou redécouvrir le ski de fond avec des moniteurs agréés. Au cœur des Hautes-Alpes, pars à l'aventure à ski de fond et passe un moment inoubliable avec tes camarades sur la patinoire d'Ancelle. Tu feras la rencontre des chiens de traîneau ancellois au cours d'une séance riche en découvertes et en émotions !

1 séance de 2 h de biathlon encadrée par un moniteur ESF.

1 séance de 2 h de ski de fond encadrée par un moniteur ESF.

1 sortie en raquettes conduite par un accompagnateur de moyenne montagne.

1 séance de chiens de traîneau.

1 séance à la patinoire.

Les enfants et les jeunes sont sensibilisés à la réduction et au tri de leurs déchets. Ils sont sensibilisés au respect de l'environnement et aux écocgestes.

Autres activités : construction d'igloo et luge encadrée par l'équipe d'animation, visite d'Ancelle, grands jeux, activités manuelles et veillées.

Effectif du groupe : 20 participants.

Cadre et mode de vie

Chalets de la Martégale : vous serez accueillis dans un cadre montagnard et chaleureux. Chambres de 4 à 6 lits, sanitaires complets à chaque étage, salles d'activités et de jeux, 2 salles de restauration, 6 ha de terrain autour du centre. Accès au village d'Ancelle par un sentier piéton.

Capacité d'accueil totale : 246 participants.



Prix par participant par séjour

RÉF. : 069 004 001

Hiver

Glisse à gogo - 820 €

Multineige à la Martégale - 710 €

08/02 - 14/02, 01/03 - 07/03

Premier repas inclus : dîner. Dernier repas inclus : déjeuner (panier-repas).

Suppléments transport

Villes	Tarif	Villes	Tarif
Grenoble	Car 78	Nîmes	Train 150
Lyon	Car 110	Paris *	Train 225

* Train jusqu'à Lyon puis car (via Grenoble).



Radfeld-Brixlegg

Autriche

8-13 ans
14-17 ans

Glisse en Autriche

Plus de 100 kilomètres de pistes de toutes les couleurs !

Un enneigement garanti à 100 % !

Tout est là pour que tu dévalles joyeusement les pentes des montagnes autrichiennes !

Programme

Les montagnes du Tyrol semblent avoir été inventées pour les amateurs de glisse en tout genre. La station Alpbachtal, station dynamique qui ne cesse de s'agrandir, t'attend à bras ouverts pour passer tes vacances d'hiver ! Que tu sois adepte du ski ou du snowboard, débutant ou confirmé, cette escapade autrichienne t'offre des conditions idéales pour (re)trouver le plaisir de la glisse !

Ski alpin ou surf : 4 h à 6 h de glisse par jour, dans des groupes de niveau et accompagnés par notre équipe d'animation. Selon le rythme et la fatigue de chacun, une demi-journée de repos sera proposée en milieu de séjour.

Découverte de la montagne autrichienne en ski ou surf.

Autres activités : découverte du village médiéval de Rattenberg, animations et détente le soir selon les envies et la forme des jeunes.

Effectif du groupe : 45 participants.

Cadre et mode de vie

Hébergement dans un authentique, confortable et convivial chalet autrichien situé au pied de la station, réservé en exclusivité à notre groupe. Cuisine préparée sur place, variée et de qualité, faisant découvrir aux jeunes les spécialités de la région. Les repas de midi seront pris sur les pistes. Un car reste à disposition du groupe pendant le séjour.

Capacité d'accueil totale : 45 participants.

Document(s) de voyage obligatoire(s) : AST pour les mineurs, CEAM, CNI ou passeport.

Prix par participant par séjour

RÉF : 054 022 001

Hiver

15/02-21/02

Villes		Tarif
Metz, Nancy	Autocar	1 124
Mulhouse, Strasbourg	Train	1 165

Villes		Tarif
Metz, Nancy	Autocar	1 124
Mulhouse, Strasbourg	Train	1 165
Paris ⁽¹⁾	Train	1 324

* Trains jusqu'à Nancy ou Mulhouse puis car jusqu'au centre.

(1) Départs de cette ville impossibles à cette date.



Garmisch - Allemagne

13-17 ans

Glisse passion à Garmisch

Venez skier au pied du plus haut sommet d'Allemagne, la Zugspitze (2 962 m) et de la célèbre descente du Kandahar où s'affronte chaque année l'élite du ski alpin mondial. Garmisch-Partenkirchen propose aux sportifs une offre de glisse de première classe.

Programme

5 journées de ski ou de snowboard, soit 4 à 5 heures par jour en moyenne sur le domaine, sur les versants allemand ou autrichien, dont une sortie inoubliable sur le fameux glacier de la Zugspitze. Évolution en fonction des groupes d'âge et du niveau des participants. Niveau 2e étoile exigé. Pique-nique le midi sur les pistes ou en salle.

Découverte de la montagne à ski.

Autres activités : programme après-ski selon l'envie du groupe : une soirée au Alpstütz-Wellenbad (piscine à vagues), patinoire. Découverte de la station de Garmisch avec le fameux tremplin olympique. Soirées conviviales et veillées.

Effectif du groupe : 25 participants.

Cadre et mode de vie

L'auberge de jeunesse offre un confort moderne et idéal pour l'accueil des jeunes. Chambres de 2 à 6 lits avec sanitaires complets intégrés ou à l'étage. Dîners sous forme de buffets, cafétéria, salles d'activités et accès Internet. Équipement hi-fi/vidéo complet. L'auberge est desservie par les transports en commun, permettant un accès aux pistes et au centre-ville tout au long de la journée. Autocar à disposition du groupe.

Capacité d'accueil totale : 200 participants.

Document(s) de voyage obligatoire(s) : AST pour les mineurs, CEAM, CNI ou passeport.

Prix par participant par séjour

RÉF : 068 001 001

Hiver

15/02-21/02

Villes		Tarif
Colmar, Mulhouse, Strasbourg	Car	1 299
Metz, Nancy	Train	1 299
Paris	Train	1 479

Train jusqu'à Mulhouse, puis car jusqu'au centre.

Feldberg - Allemagne

8-13 ans

Ski attitude à Feldberg

Dans un cadre exceptionnel, à deux pas de l'Alsace, à 1 493 m d'altitude, le Feldberg est une station de ski moderne et réputée avec ses 28 remontées mécaniques et ses 50 km de pistes, pour skieurs et snowboarders de tous niveaux.

Programme

4 journées de ski ou de snowboard tous niveaux, soit 2 heures en école de ski et 3 heures avec nos animateurs chaque jour. Évolution en fonction des groupes d'âge et du niveau des participants. Pique-nique le midi sur les pistes ou en salle.

Découverte de la montagne à ski.

Autres activités : une journée au fameux complexe "Galaxy Badeparadises", les Caraïbes de la Forêt-Noire, doté de 25 toboggans, dont l'un des plus grands et spectaculaires d'Europe. Soirées conviviales, veillées, ping-pong, baby-foot...

Effectif du groupe : 25 participants.

Cadre et mode de vie

Le chalet est construit dans le style typique de la Forêt-Noire, situé dans un cadre enchanteur, au bord du Titisee, à quelques minutes en navette du pied des pistes. Chambres de 2 à 6 lits. Intérieur chaleureux et confortable, avec une salle à manger conviviale entièrement en bois. Équipement hi-fi/vidéo complet à disposition.

Capacité d'accueil totale : 128 participants.

Document(s) de voyage obligatoire(s) : AST pour les mineurs, CEAM, CNI ou passeport.

Prix par participant par séjour

RÉF : 068 002 001

Hiver

22/02-28/02

Villes		Tarif
Colmar, Mulhouse, Strasbourg	Car	1 099
Metz, Nancy	Train	1 099
Paris	Train	1 279

Train jusqu'à Mulhouse, puis car.

Laguiole - Aveyron

7-12
ansSur les pistes de
l'aventure **NOUVEAU**

Idéal pour une première colo ! Tu vivras une expérience unique dans un lieu en pleine nature : un cocon au cœur de l'Aubrac où se mêlent intrigues et légendes.

Programme

Sur les pâturages d'altitude de l'Aubrac, en bordure des grandes forêts domaniales de hêtres, le Chalet du Rouergue t'ouvre ses portes. Au programme :

Ski alpin : 1 à 2 séances.

Ski de fond : 1 à 3 séances.

Rando raquettes : 1 à 2 séances.

Luge

Jeux d'orientation et jeux de piste.

Découverte du milieu montagnard : les arbres de la forêt, le travail du froid et du gel, les traces animales... Les activités et jeux menés durant le séjour visent à participer à l'éducation, la formation des enfants au respect de l'environnement dans lequel ils évoluent et enfin à sa préservation.

Autres activités : Construction d'igloo, jeux de société, grands jeux collectifs, repas trappeur, soirées à thème, veillées...

Effectif du groupe : 30 participants.

Cadre et mode de vie

Le Chalet du Rouergue est une petite structure située à 1 400 m d'altitude, au sud de l'Auvergne. Hébergement en chambres de 4 à 6 lits avec sanitaires complets, aires de jeux, bois et grands espaces du plateau de l'Aubrac.

Capacité d'accueil totale : 30 participants.

Prix par participant par séjour

RÉF. : 012 006 001

Hiver - 619 €

01/03-07/03

Premier repas inclus : dîner. Dernier repas inclus : goûter.

Suppléments transport

Villes	Tarif	Villes	Tarif
Montpellier	Train 132	Toulouse	Train 97
Paris	Train 166		

Train jusqu'à Rodez, puis car jusqu'au centre.

Les Arrentès-de-Corcieux/
Gérardmer - Vosges6-10
ans11-14
ansAventures
d'hiver : Les
explorateurs
de la nature

Les enfants partiront à la découverte des paysages enchanteurs des Hautes Vosges en hiver.

Programme

Activités hivernales

Les enfants profiteront pleinement de l'hiver avec des activités telles qu'une balade en raquettes et une sortie à la patinoire. Le moment fort de la colo : une cani-rando, pour pouvoir randonner avec un super copain à 4 pattes. Ces activités sportives et ludiques leur permettront de développer leur endurance et leur coordination tout en s'amusant.

Visite gourmande

Les enfants visiteront une confiserie locale où ils



découvriront les secrets de fabrication des bonbons et autres délices. Une expérience sucrée qui éveillera leur curiosité et leurs papilles.

Durant la semaine les animateurs proposeront aussi des activités créatives et de grands jeux pour petits et grands.

Exploration de la forêt

Nos jeunes aventuriers exploreront la forêt hivernale, partiront à la découverte des animaux et des végétaux, et pourront construire des cabanes. Une immersion totale dans la nature pour éveiller leur curiosité et leur esprit d'équipe.

Autres activités : l'enfant acteur de son séjour : la liberté d'expression des enfants et leurs choix sont des valeurs que nous défendons. À ce titre, nous organiserons des réunions au cours desquelles les enfants auront la possibilité d'organiser leurs vacances et de leurs activités selon leurs envies.

Effectif du groupe : 48 participants.

Cadre et mode de vie

À 800 m d'altitude, en lisière de forêt, Clairsapin est implanté sur la commune des Arrentès-de-Corcieux, à l'écart de toute nuisance, à une dizaine de kilomètres de Gérardmer.

Le centre, bien aménagé et très confortable, dispose de chambres de 3 à 6 lits avec sanitaires complets. Deux salles de restaurant et des salles d'activités aménagées en coin jeux, lecture, ping-pong complètent ce chaleureux ensemble.

Capacité d'accueil totale : 60 participants.

Prix par participant par séjour

RÉF. : 054 016 001

Hiver - 609 €

15/02-21/02, 22/02-28/02⁽¹⁾, 01/03-07/03⁽¹⁾

Premier repas inclus : dîner. Dernier repas inclus : petit déjeuner (panier-repas).

Suppléments transport

Villes	Tarif	Villes	Tarif
Bar-le-Duc ⁽¹⁾	Car 130	Mulhouse ⁽¹⁾	Car 130
Besançon ^{(1) (2)}	Car 130	Nancy ⁽¹⁾	Car 130
Champagne-Ardenne ⁽¹⁾	Car 170	Paris	Car 200
Charleville-Mézières ⁽¹⁾	Car 170	Reims ⁽¹⁾	Car 170
Colmar ⁽¹⁾	Car 130	St-Dizier ⁽¹⁾	Car 170
Dijon ^{(1) (2)}	Car 170	Strasbourg	Car 130
Épinal ⁽¹⁾	Car 100	Troyes ⁽¹⁾	Car 170
Metz ⁽¹⁾	Car 130	Vitry-le-François ⁽¹⁾	Car 170

(1) (2) Départs de ces villes impossibles à ces dates.





Saint-Front

Haute-Loire



6-13 ans
14-17 ans

Mushers d'Auvergne

Les trappeurs des volcans.

Programme

Lorsque nos volcans d'Auvergne se couvrent d'un manteau neigeux, le traîneau à chiens devient un formidable moyen de découverte de nos paysages. Viens rejoindre la meute pour des moments inoubliables :

câlins avec les chiens, balades en forêt... Après une phase d'initiation, tu seras responsable de la préparation de l'attelage des chiens : ici, c'est toi qui fais !

Si neige insuffisante, les activités seront remplacées par de la cani-rando, trottinette nordique ou kart tracté.

Autres activités : luge, raquettes à neige, ferme pédagogique.

Effectif du groupe : 16 participants.

Cadre et mode de vie

En Auvergne, au cœur d'un paysage de volcans, à deux pas des sources de la Loire, à 80 km de Saint-Étienne.

Le centre d'accueil de Saint-Front : hébergement en chambres de 3 ou 5 lits, sanitaires à l'étage. Un grand terrain de jeux devant le centre. Ce centre fonctionne avec des énergies renouvelables.

Capacité d'accueil totale : 32 participants.

Prix par participant par séjour

RÉF. : 043 001 001

Hiver - 784 €

15/02 - 21/02, 22/02 - 28/02

Premier repas inclus : dîner. Dernier repas inclus : petit déjeuner.

Suppléments transport

Villes	Tarif	Villes	Tarif
Clermont-Ferrand	Car 90	Paris	Train 235
Lyon	Car 90	St-Étienne	Car 55

* Train jusqu'à Rodez, puis car jusqu'au centre.



La Mongie-Barèges - Hautes-Pyrénées

7-11 ans

Les p'tits montagnards

Découvre de magnifiques paysages, la faune, la flore et la vie pastorale. Deviens un véritable petit montagnard pyrénéen !

Programme

Fabrication d'igloos : réalisation de différentes sortes d'igloos.

Curiosité locale : une balade en barque pour une visite ludique des fameuses grottes de Médous, situées sous la montagne.

Chiens de traîneau ou cani-randonnée : 1 séance d'initiation d'une demi-journée. Nourrir et soigner les

chiens et surtout se faire tracter par la meute !

Randonnée raquettes : promenade au pied du pic du Midi sur les traces des animaux.

Vie d'estive : découverte de la vie de berger, rassemblement du troupeau, soins et tétée des agneaux, rencontre avec les patous.

Confiture : à partir des fruits naturels de la ferme du Peyras, fabrication de sa confiture pour la maison.

Autres activités : grands jeux, contes et légendes des Pyrénées, herbar, moulage d'empreinte, visite de village typique de montagne, ping-pong, baby-foot, veillée au coin d'un feu de cheminée.

Effectif du groupe : 16 participants.

Cadre et mode de vie

Le centre d'Artigues : au pied du pic du Midi et du célèbre col du Tourmalet. Hébergement en chambres de 4 à 6 lits avec lavabo et douches. Sanitaires complets à l'étage. Salles de jeux (baby-foot, ping-pong...), espace bibliothèque, espace détente avec cheminée, salle à manger panoramique.

Capacité d'accueil totale : 115 participants.

Prix par participant par séjour

RÉF. : 047 002 001

Noël/Nouvel An - 728 €

21/12 - 27/12, 28/12 - 03/01

Hiver - 728 €

08/02 - 14/02⁽²⁾, 15/02 - 21/02⁽³⁾, 22/02 - 28/02⁽¹⁾, 01/03 - 07/03⁽²⁾

Premier repas inclus : dîner. Dernier repas inclus : déjeuner (panier-repas).

Suppléments transport

Villes	Tarif	Villes	Tarif
Agen ⁽¹⁾	Car 116	Nantes ⁽²⁾	Train 325
Beauvais ⁽²⁾	Train 345	Paris	Train 305
Bordeaux ⁽¹⁾	Train 130	St-Paul-lès-Dax ⁽¹⁾	Car 99
Carcassonne ⁽³⁾	Train 160	Tarbes	Car 40
Mont-de-Marsan ⁽¹⁾	Car 99	Toulouse ⁽³⁾	Car 155

(1) (2) (3) Départs de ces villes impossibles à ces dates.



Les Glières - Haute-Savoie

7-14
ans

À la rencontre des chiens de traîneau !

Ce séjour s'adresse aux amoureux des chiens et à ceux qui souhaitent vivre au cœur du domaine nordique des Glières !

Programme

C'est au plus près des chiens de D'Oumiak Aventure que les enfants vont vivre 2 séances de chiens de traîneau*. On apprend à s'en occuper, à les observer, à les connaître... mais aussi à **conduire un attelage** tel un véritable musher du Grand Nord ! Pour pousser l'expérience, les enfants se déplaceront en **raquettes** dans les paysages nordiques.

Afin de s'amuser encore plus, on chausse les **skis de fond pour 2 séances, dont une séance d'initiation** au biathlon encadrée par un moniteur de l'École nordique des Glières.

Pour conclure ce séjour, on déguste une bonne raclette savoyarde entre copains.

* Si le niveau d'enneigement n'est pas suffisant, le chien de traîneau sera remplacé par de la cani-rando. **Toutes les activités sont en lien direct avec la nature.**

Effectif du groupe : 20 participants.

7-14
ans

Nordic Glières : glisse et biathlon

Au plateau des Glières, le ski de fond est le sport national !

Programme

Ce séjour réunit 2 activités physiques et sportives : le ski de fond et le tir à la carabine. Les jeunes auront l'occasion de s'initier ou se perfectionner à différentes techniques de ski nordique (skating ou alternatif) pendant **5 séances d'une demi-journée chacune**, dont 2 séances de biathlon encadrées par l'École nordique des Glières. Au programme également : **une séance de ski de fond en nocturne**, sans oublier la soirée raclette !

Si le niveau d'enneigement n'est pas suffisant, le biathlon sera adapté.

Toutes les activités sont directement en lien avec la nature.

Effectif du groupe : 12 participants.

7-14
ans

Les aventuriers du Grand Nord

Tout au long de la semaine, les enfants seront des aventuriers du Grand Nord !

Programme

Les enfants apprendront les secours en montagne comme la recherche avalanche, ils apprendront aussi à **bâtir des igloos**. Puis ils s'initieront au mushing lors d'1 séance de chiens de traîneau, avant de conclure ce séjour en dégustant une raclette savoyarde. Chaque activité est encadrée par un accompagnateur en moyenne montagne.

Si le niveau d'enneigement n'est pas suffisant, l'activité chiens de traîneau sera remplacée par de la cani-rando et les autres activités adaptées. Toutes les activités du séjour sont en lien avec la nature et se pratiquent en extérieur.

Effectif du groupe : 12 participants.

Cadre et mode de vie

Ancienne ferme d'alpage au pied des pistes de ski de fond sur le plateau des Glières, entièrement réaménagée pour l'accueil de groupes d'enfants en toute saison. Au rez-de-chaussée, on trouve la salle à manger, 3 salles d'activités et les locaux techniques. À l'étage, 19 chambres de 3 à 8 lits avec sanitaires. Les pièces spacieuses et lumineuses ouvrent sur un vaste espace de jeu avec vue sur la montagne.

Capacité d'accueil totale : 64 participants.



Prix par participant par séjour

RÉF. : 074 017 001

Hiver

À la rencontre des chiens de traîneau ! - 830 €

Nordic Glières : glisse et biathlon - 790 €

Les aventuriers du Grand Nord - 755 €

08/02 - 14/02⁽¹⁾, 15/02 - 21/02, 22/02 - 28/02⁽²⁾

Premier repas inclus : dîner. Dernier repas inclus : déjeuner (panier-repas).

Suppléments transport

Villes	Tarif	Villes	Tarif
Anancy ⁽²⁾	Car 65	Marseille ⁽¹⁾	Train 245
Bordeaux ⁽²⁾	Train 315	Nancy ⁽¹⁾	Train 315
Chambéry ⁽²⁾	Train 110	Nantes ⁽¹⁾	Train 315
Clermont-Ferrand ⁽²⁾	Train 135	Paris ⁽¹⁾	Train 220
Grenoble ⁽²⁾	Train 110	Rennes ⁽¹⁾	Train 315
Lille ⁽¹⁾	Train 315	St-Étienne ⁽²⁾	Train 135
Lyon ⁽²⁾	Car 110		

(1) (2) Départs de ces villes impossibles à ces dates.





Les Carroz-d'Arâches - Haute-Savoie

8-17
ans

Grand Nord au Grand Massif

Cette colonie offre la possibilité de découvrir l'univers montagnard à travers une variété d'activités sportives.

Programme

Canis-rando : 1 séance en compagnie d'un musher pour en apprendre plus sur son métier, se familiariser avec les chiens et enfin s'initier à la conduite d'attelage.



Construction d'igloo : avec les conseils avisés d'un spécialiste, ambiance "Grand Nord" garantie !

Ski de fond : 2 séances pour découvrir la glisse sur un site exceptionnel.

Pour vivre des sensations inédites, on s'élance du haut de la superbe piste de luge et on chausse les patins à glace pour tester son équilibre.

Et pour découvrir la faune et la flore, rien de mieux qu'une balade en raquettes ou en ski de fond, au plus proche de la nature.

Découvertes des sports de montagne en hiver

Effectif du groupe : 14 participants.

Cadre et mode de vie

Chambres de 3 à 5 lits avec sanitaires complets. Salles d'activités, bibliothèque, salle de restaurant avec vue sur les montagnes, vestiaire chauffant pour les vêtements et le matériel de ski.

Capacité d'accueil totale : 150 participants.

Prix par participant par séjour

RÉF. : 074 013 001

Noël/Nouvel An - 755 €

28/12-03/01

Hiver - 790 €

08/02-14/02⁽¹⁾, 15/02-21/02⁽²⁾, 22/02-28/02⁽³⁾, 01/03-07/03⁽⁴⁾

Premier repas inclus : dîner. Dernier repas inclus : déjeuner (panier-repas).

Suppléments transport

Villes		Tarif	Villes	Tarif	Villes	Tarif	Villes	Tarif
Anney (3) (4)	Car	65	Clermont-Ferrand (3) (4)	Train	135	Lyon (3) (4)	Car	110
Bordeaux (3) (4)	Train	315				Marseille (1) (4)	Train	245
Chambéry (3) (4)	Train	110				Nancy (1) (4)	Train	315
			Lille (1) (4)	Train	315	Nantes (1) (4)	Train	315
						Paris (1) (2)	Train	220
						Rennes (1) (4)	Train	315
						St-Etienne (3) (4)	Train	135

(1) (2) (3) (4) Départs de ces villes impossibles à ces dates.
Train jusqu'à Lyon/Annecy, puis car jusqu'au centre.



Annecy - Haute-Savoie

6-11
ans

Les trappeurs givrés des Alpes

Besoin de neige, de glisse et de plaisirs variés ? Avec les trappeurs givrés des Alpes, chaque jour est une nouvelle aventure !

Programme

Du ski de fond pour apprivoiser ses spatules et apprécier la neige autrement, des **raquettes à neige** pour découvrir la nature, **1 séance à la patinoire** pour s'éclater, des glissades en **luge** pour l'adrénaline, **1 rencontre avec les chiens de traîneau** pour une demi-journée de bonheur. Sans oublier **1 sortie cinéma** pour se reposer, 1 soirée savoyarde raclette et feu de camp pour se régaler, des veillées pour s'amuser, des rires, des chants et des jeux pour être heureux ! Et pour terminer en beauté, **1 soirée insolite avec dîner et nuit dans un igloo** au Semnoz, comme un vrai trappeur !

Séjour axé sur des activités en extérieur, en lien avec la nature, la forêt et les animaux.

Effectif du groupe : 20 participants.

Cadre et mode de vie

Centre des Puisots : implanté dans une vaste clairière, il est situé à 800 m d'altitude. Les enfants sont hébergés dans 4 chalets entièrement rénovés en 2023, composés de chambres de 6 à 8 lits.

Le centre de vacances dispose de nombreux équipements comme un parcours aventure, un mur d'escalade, une structure à grimper, une miniferme...

Capacité d'accueil totale : 64 participants.

Prix par participant par séjour

RÉF. : 074 005 001

Hiver - 725 €

08/02-14/02⁽¹⁾, 15/02-21/02⁽²⁾, 22/02-28/02⁽³⁾, 01/03-07/03⁽⁴⁾

Premier repas inclus : dîner. Dernier repas inclus : déjeuner (panier-repas).



SOLEIL ET GRAND AIR



Autrans - Isère



6-12
ans

Vertaco' cheval

Quel que soit ton niveau, si tu aimes le cheval, en selle !

Programme

Un séjour équestre sur lequel les poneys seront présents sur le centre toute la semaine.

Lors de 4 séances de 2 h d'équitation, tu apprendras à préparer ton poney, mettre la selle et partir te balader. Tu pourras également le **brosser** et le **nourrir**. Cette activité est encadrée par une professionnelle passionnée titulaire du brevet d'État. Les balades se feront essentiellement dans le parc et si le niveau du groupe le permet, elles pourront se faire sur les chemins du Vercors. Le groupe est scindé en petits groupes avec des séances le matin et l'après-midi. Il y a des poneys et des doubles poneys pour s'adapter à ta taille et ton niveau.

En dehors des séances d'équitation, tu pourras venir voir les poneys à d'autres moments du séjour.

Activités de plein air dans le parc, en forêt avec sensibilisation faune/flore du Vercors.

Autres activités : les autres temps de la journée sont animés par l'équipe d'animation : jeux en intérieur, dans le parc, construction de cabane en forêt, jeux collectifs avec les autres colos. Il y aura aussi des veillées à thème chaque soir et une boum de fin de séjour.

Effectif du groupe : 30 participants.

Cadre et mode de vie

Le centre de jeunesse le Vertaco' est situé dans le village d'Autrans à 1 000 m d'altitude dans le PNR du Vercors, en Isère. Le centre est constitué de 5 pavillons d'hébergement composés de chambres de 4 à 6 lits. Il est également doté de 2 grandes salles de restauration, de nombreuses salles d'activités et d'une infirmerie. Il bénéficie d'un parc clos et arboré de 7 ha se prêtant idéalement à la pratique de multiples activités directement sur place. Du printemps à l'automne, un chapiteau de 300 m² est installé dans le parc.

Capacité d'accueil totale : 250 participants.

Prix par participant par séjour

RÉF. : 038 003 001

Toussaint - 610 €

19/10 - 24/10

Premier repas inclus : dîner. Dernier repas inclus : goûter.

Suppléments transport

Villes	Tarif	Villes	Tarif
Anancy	Train 88	Marseille	Train 136
Chambéry	Train 88	Paris	Train 166
Grenoble	Car 51	Valence	Train 88
Lyon	Train 88		

Train jusqu'à Grenoble, puis car jusqu'au centre.

Ceyzériat - Ain

8-10
ans

11-13
ans

Stage intensif d'équitation

Ce stage intensif 100 % équitation est destiné aux amoureux du cheval et aux passionnés ! Débutant ou confirmé, viens progresser rapidement dans l'un des plus grands centres équestres de la région.

Programme

Des vacances sportives avec une progression adaptée à chacun.

Équitation : activité encadrée par des monitrices diplômées et passionnées, tu pourras progresser à ton rythme tout au long de la semaine. **10 séances d'équitation par semaine.** Les cours se déroulent dans le manège couvert ou la carrière et seront adaptés à ton niveau.

Pour les débutants : découverte progressive de l'équitation.

Pour les confirmés : obstacle, dressage, travail sur le plat...

Hippologie : deviens incollable sur la vie du cheval et les soins quotidiens. Des temps d'apprentissage, de quiz, concours du plus beau poney...

Possibilité de passage d'examens fédéraux en fin de semaine, du débutant au galop 6 (hors cross).

Ferme pédagogique sur le centre.

Activités d'éducation à l'environnement pour apprendre à prendre soin de la planète.

Autres activités : jeux, activités sportives/créatives, veillées différentes tous les soirs et boom en fin de semaine.

Pour les séjours de 14 jours, lors du week-end seront prévus des jeux, activités sportives/créatives et temps de repos.

Effectif du groupe : 10 participants.

Cadre et mode de vie

Entre Lyon et Genève, Cheval Bugey t'accueille dans un parc arboré de 15 hectares, en pleine nature. Séjours axés sur le respect de l'environnement et le bien-être animal. Hébergement en gîte, chalets en bois ou mobile home. Chambres de 3 à 8 lits.

La partie équestre possède des écuries pouvant accueillir une quarantaine d'équidés, un manège, une carrière et un accès direct à de nombreux chemins de balade. Cheptel de 60 chevaux et poneys, installations labellisées, monitrices diplômées d'État.

Capacité d'accueil totale : 45 participants.

Prix par participant par séjour

RÉF. : 001 001 001

Toussaint - 7 jours

Stage intensif d'équitation - 755 €

Équitation, loisirs et nature - 669 €

19/10 - 25/10, 26/10 - 01/11

Toussaint - 14 jours

Stage intensif d'équitation - 1 435 €

Équitation, loisirs et nature - 1 269 €

19/10 - 01/11

Printemps - 7 jours

Stage intensif d'équitation - 755 €

Équitation, loisirs et nature - 669 €

05/04 - 11/04, 12/04 - 18/04, 19/04 - 25/04, 26/04 - 02/05

Printemps - 14 jours

Stage intensif d'équitation - 1 435 €

Équitation, loisirs et nature - 1 269 €

05/04 - 18/04, 19/04 - 02/05

Premier repas inclus : goûter. Dernier repas inclus : petit déjeuner.

6-11
ans

Équitation, loisirs et nature

Viens découvrir l'équitation tout en profitant pleinement d'activités variées, dans le respect de l'environnement et du bien-être animal.

Programme

Équitation : activité encadrée par des monitrices diplômées et passionnées. **5 séances d'équitation par semaine.** Les cours se déroulent dans le manège ou la carrière et seront adaptés à ton niveau.

Pour les débutants : découverte progressive de l'équitation et perfectionnement tout au long de la semaine.

Pour les plus confirmés : obstacle, dressage, travail sur le plat.

Ferme pédagogique du centre : approche des animaux du centre, ce sera l'occasion de découvrir leurs régimes alimentaires et leur mode de vie. Balade à la cascade de la Vallière : découvre un site historique naturel préservé.

Activités d'éducation à l'environnement pour apprendre à prendre soin de la planète.

Autres activités : chasse au trésor, land art, jeux et quiz sur les animaux. Jeux ou balade à pied avec les poneys, concours du plus beau poney. Activités sportives/créatives, veillées différentes tous les soirs et boom en fin de semaine.

Effectif du groupe : 12 participants.



Suppléments transport

Villes	Tarif	Villes	Tarif
Bourg-en-Bresse	Car 28	Paris *	Train 200
Lyon *	Train 82		

* Train jusqu'à Bourg-en-Bresse, puis car jusqu'au centre. Départ de Lyon uniquement pour les séjours de 14 jours.



Cassen - Landes

6-12 ans
13-15 ans

Détente équestre

Pars en colonie de vacances dans les Landes et viens vivre ta passion au quotidien. Une aventure 100 % nature !

Programme

Équitation : 5 séances d'1 h 30. Au programme, de l'hippologie pour faire connaissance avec ton poney ou ton cheval et lui apporter les soins dont il a besoin. Avec le pansage, tu auras l'occasion de partager des moments de complicité avec lui. Il faudra que tu prépares ton cheval avant de partir en balade dans la forêt ou pour des ateliers en carrière, de la voltige, de l'équifun, du pony-game...

Aussi, des rencontres, des nouveaux copains, des activités variées et le plaisir de partager avec nos équipes le vrai goût des vacances, celui de rire, de chanter, de s'amuser ! Une expérience unique et inoubliable...

Mise en place d'animations utilisant comme support premier la nature et l'environnement : activités manuelles et artistiques, balade en forêt, course d'orientation...

Autres activités : bubble-foot, lasertag, VTT, course d'orientation, voitures télécommandées, grands jeux en forêt.

Journées à thème, dîners thématiques et des veillées spectacle, casino, boum...

Effectif du groupe : 30 participants.

Cadre et mode de vie

Domaine Équiland : au cœur des Landes, dans un parc de 10 ha aménagé et sécurisé pour le bien-être des jeunes. Beaucoup d'activités et un environnement idéal pour une colonie de vacances dynamique. Hébergement en chambres de 4, 6 et 8 lits, douches et sanitaires complets collectifs. Salle de restauration. Centre équestre, skatepark, piscine, parcours d'orientation, nombreux terrains : foot, rugby, basket, tennis, minigolf.

Capacité d'accueil totale : 174 participants.

Prix par participant par séjour

RÉF. : 040 001 001

Toussaint - 672 €

19/10 - 24/10, 26/10 - 31/10

Hiver - 672 €

15/02 - 20/02⁽¹⁾

Printemps - 672 €

05/04 - 10/04⁽¹⁾, 12/04 - 17/04⁽¹⁾

Premier repas inclus : dîner. Dernier repas inclus : déjeuner.

Suppléments transport

Villes	Tarif	Villes	Tarif
Bordeaux	Train 75	Paris ⁽¹⁾	Train 215

Train jusqu'à Dax, puis car jusqu'au centre.

(1) Départ de cette ville impossible à ces dates.



Feurs - Loire

8-13 ans
14-17 ans

Équitation loisir

Un séjour pour découvrir tous les plaisirs de l'équitation et des sports de pleine nature au cœur d'un domaine de 30 ha de forêts et de prairies.

Programme

Au cours de la semaine, chaque cavalier va se familiariser avec sa monture et découvrir tous les matins les différentes disciplines équestres : reprise en manège, balade en forêt, jeux équestres, approche du dressage, obstacles, sans oublier les soins aux chevaux...

Des jeux de plein air (sportifs ou récréatifs) ainsi que des activités manuelles ou de cuisine compléteront ce séjour.

Autres activités : veillées à thème.

Effectif du groupe : 15 participants.

Diplôme(s)/attestation(s) obligatoire(s) : certificat médical d'aptitude à la pratique de l'équitation.

8-13 ans
14-17 ans

Stage équestre intensif

Passionné, spécialiste ou simplement débutant, notre équipe t'accueille pour partager ta passion du cheval.

Programme

Stage équestre allant de l'apprentissage à la compétition. Centre labellisé École française d'équitation.

Équitation : 4 à 5 h/jour (2 séances/jour) par groupes de niveau (du débutant au galop 7) sous la conduite de **moniteurs brevetés d'État**. 25 chevaux, 15 poneys, **2 manèges couverts, 2 carrières homologuées concours nationaux** et un **cross hippique de 3 000 m**. Disciplines proposées : saut d'obstacles, dressage, reprise de mise en selle en carrière, jeux équestres, détente en balade... **Passage des galops** possible au sein de la colonie de vacances pour les licenciés FFE.

Centre équestre en pleine nature.

Autres activités : grands jeux, tournois sportifs, soins aux chevaux et veillées.

Effectif du groupe : 35 participants.

Diplôme(s)/attestation(s) obligatoire(s) : certificat médical d'aptitude à la pratique de l'équitation.

Cadre et mode de vie

L'hébergement se trouve à Feurs et les activités se déroulent principalement à Jas, à 8 km du centre. Déplacements en minibus pour se rendre sur le lieu d'hébergement. Lycée du Puits de l'Aune : structure récente, chambres de 2 à 4 lits avec sanitaires complets, salles d'activités.

Capacité d'accueil totale : 60 participants.



Prix par participant par séjour

RÉF. : 042 001 001

Toussaint

Équitation loisir - 540 €

Stage équestre intensif - 660 €

19/10 - 24/10

Printemps

Équitation loisir - 540 €

Stage équestre intensif - 660 €

05/04 - 10/04

Premier repas inclus : dîner. Dernier repas inclus : goûter.

Suppléments transport

Villes	Tarif	Villes	Tarif
Lyon	Car 50	St-Étienne	Car 50
Paris	Train 160		

Train jusqu'à Saint-Étienne, puis car jusqu'au centre.



Saint-Front

Haute-Loire



6-13
ans

Stage vacances au galop

La passion du cheval.

Programme

Que tu sois débutant ou confirmé, ce séjour est fait pour toi. Pendant ces quelques jours, tu pourras câliner, soigner et monter les chevaux ou poneys de notre centre équestre. Selon ton niveau, des cours d'initiation ou de perfectionnement seront proposés, ainsi que des jeux, de la voltige ou des balades. Le centre est équipé d'une carrière et d'un manège, avec une cavalerie de 19 chevaux et poneys. Une monitrice diplômée choisira la monture adaptée. Entre 1 h 30 et 2 h de séance par jour seront consacrées à la découverte, au pansage et à la pratique de jeux, voltige ou balades. Ce séjour privilégie le plaisir, la sécurité et la relation à l'animal. Aucune expérience préalable n'est nécessaire !

Des animations et jeux sont organisés autour du centre au bord de la rivière ou en forêt. Les temps de balade sont des moments importants pour échanger sur la nature environnante.

Autres activités : en plus de ces temps d'activités équestres, les enfants découvriront l'univers du cheval (par des rencontres, de la documentation, des petits travaux d'entretien de la sellerie, des exercices sur l'hippologie) et pratiqueront des activités manuelles, artistiques sur le thème du cheval. Participation au nourrissage des montures.

Effectif du groupe : 16 participants.

Cadre et mode de vie

Le centre d'accueil de Saint-Front : colonie de vacances engagée dans une démarche écocitoyenne, au cœur d'un paysage de volcans et de grands espaces, à deux pas des sources de la Loire, entre Le Puy-en-Velay et Saint-Étienne, au sud-est du Massif central. Hébergement en chambres de 3 à 5 lits. Sanitaires à l'étage. Salle d'activités, bibliothèque, ludothèque, grand terrain de jeux devant le centre.

Capacité d'accueil totale : 32 participants.

Prix par participant par séjour

RÉF. : 043 001 001

Printemps - 760 €

05/04 - 11/04, 12/04 - 18/04

Premier repas inclus : dîner. Dernier repas inclus : petit déjeuner.

Suppléments transport

Villes	Tarif	Villes	Tarif
Clermont-Ferrand	Car 90	Paris	Train 235
Lyon	Car 90	St-Étienne	Car 55

Train via Lyon, puis car jusqu'au centre.

Chevillon - Yonne

7-10
ans

Au trot avec mon poney

Une immersion totale dans l'univers des poneys pour découvrir l'équitation et progresser en s'amusant.

Programme

Équitation : 2 h/jour consécutives d'équitation par groupe de niveau et plein d'activités équestres, chaque jour, en toute sécurité : voltige, soins aux poneys, longues rênes, promenade, pony-games, équitfun, hippologie... Tu apprendras à soigner ta monture et progresseras à ton rythme grâce à une pédagogie ludique. Passage des galops (en option) avec remise d'un livret de progression. En fonction de sa taille et de son niveau, un enfant de 10 ans pourra s'inscrire à l'activité poney ou cheval.

La ferme pédagogique : poules, lapins, chèvres, moutons, canards, cochons pourront être caressés et nourris. Les enfants joueront les apprentis fermiers, changeront les litières, ramasseront des œufs et assisteront à leur éclosion, et s'essaieront à la culture et à l'entretien d'un potager.

Autres activités : tir à l'arc, trampoline, boum, activités manuelles et artistiques, ateliers cuisine, grands jeux, veillées et repas à thème, spectacles...

Effectif du groupe : 20 participants.

Cadre et mode de vie

Au cœur de la Bourgogne, dans un cadre exceptionnel, à 1 h 45 de Paris et 40 km d'Auxerre. Hébergement en chambres de 2 à 8 lits et sanitaires attenants. Salles d'activités et de spectacle. Menus copieux et équilibrés préparés par une diététicienne. Infrastructures couvertes permettant le maintien des activités par tous les temps. Centre labellisé École française d'équitation.

Capacité d'accueil totale : 90 participants.



11-16
ans

À cheval ! Stage perfectionnement

Tu possèdes le galop 4 minimum et tu souhaites un entraînement intensif pour approfondir ta technique ? Ce stage est fait pour toi !

Programme

Ce séjour est ouvert du niveau galop 4 minimum obligatoire au galop 7.

Profite d'infrastructures professionnelles de qualité pour approfondir, grâce à un suivi personnalisé, les acquis dans les 3 disciplines olympiques (niveau club 2 à club élite).

Équitation : 3 h/jour d'équitation dont 2 h consécutives, et jusqu'à 2 h d'activités équestres/jour en plus.

Activités équestres : soins, longe, transport du cheval, reconnaissance de parcours, apprendre à compter des foulées, hippologie, nattage pour la compétition (les pions)...

Concours (facultatif) : organisation et participation à un véritable concours de saut d'obstacles en fin de séjour.

Remise d'un livret de progression.

Passage des galops (en option) : possibilité de passage, avec préparation à la pratique et à la théorie, des galops 5 à 7.

Tir à l'arc : pour tester son habileté !

La ferme pédagogique : poules, lapins, chèvres, moutons, canards, cochons pourront être caressés, nourris. Les jeunes joueront les apprentis fermiers, changeront les litières, ramasseront des œufs et assisteront à leur éclosion et s'essaieront à la culture et à l'entretien d'un potager.

Autres activités : trampoline, ping-pong, VTT, grands jeux, talent show, boum, fureur, cuisine, théâtre, montage d'un spectacle, soirées et repas à thème... Club ados : équipé d'un baby-foot, table de ping-pong, vidéo, bibliothèque, chaîne hi-fi.

Effectif du groupe : 10 participants.

Diplôme(s)/attestation(s) obligatoire(s) : galop 4.

Prix par participant par séjour

RÉF. : 102 002 001

Toussaint

Au trot avec mon poney - 666 €

À cheval ! Stage perfectionnement - 828 €

18/10 - 25/10, 25/10 - 01/11

Noël/Nouvel An

Au trot avec mon poney - 746 €

20/12 - 27/12, 27/12 - 03/01

Hiver

Au trot avec mon poney - 621 €

À cheval ! Stage perfectionnement - 791 €

21/02 - 28/02, 28/02 - 07/03

Printemps

Au trot avec mon poney - 688 €

À cheval ! Stage perfectionnement - 875 €

18/04 - 25/04, 25/04 - 02/05

Premier repas inclus : goûter. Dernier repas inclus : petit déjeuner.

Suppléments transport

Villes	Tarif
Paris	Car 98

Car jusqu'au centre.



Saint-Priest-la-Roche - Loire

11-15 ans

Cocktail aventures sportives

Une semaine de sport en pleine nature, parfait pour se ressourcer et faire de nouvelles rencontres.

Programme

Une folle envie de te défouler ? Bienvenue à Colo Cocktail aventures sportives, le séjour parfait pour bouger, transpirer, rigoler ... et repousser tes limites entre copains !

Dans un cadre 100 % nature, viens vivre une aventure rythmée par des activités sportives variées et des défis fun. Ici, pas de place pour l'ennui : chaque jour, une nouvelle occasion de t'éclater !

Au programme :

- VTT sur les sentiers du Roannais
- Parcours du combattant
- Tir à l'arc
- Sortie patinoire à Roanne
- Jeux collectifs, défis et tournois

Fun attitude, dépassement de soi et grosses rigolades garantis !

Un moment d'évasion permettant à toutes et à tous de renouer des liens avec le sport et la nature tout en s'amusant. Alternant entre sport, activités de pleine nature et veillées animées, vos ados auront de quoi se dépenser et remplir leurs têtes de bons souvenirs.

Autres activités : veillées et grands jeux.

Effectif du groupe : 16 participants.

Cadre et mode de vie

Le centre la Maison du Château a été rénové durant l'année 2023. En pleine nature et au calme, il surplombe le fleuve Loire ainsi que le site exceptionnel du château de la Roche. Le centre est composé de 3 bâtiments : salle de restauration avec mezzanine et 2 salles d'activités, 2 bâtiments nuit dédiés au couchage avec sanitaires collectifs (wc, lavabos et douches).

Capacité d'accueil totale : 65 participants.

Prix par participant par séjour

RÉF. : 042 005 001

Toussaint - 550 €

19/10 - 24/10

Premier repas inclus : dîner. Dernier repas inclus : goûter.

Suppléments transport

Villes	Tarif	Villes	Tarif
Lyon	Car 70	St-Étienne	Car 50
Paris	Train 160		

Train jusqu'à Saint-Étienne, puis car jusqu'au centre.

Chevillon - Yonne

11-16 ans

À cheval ! Stage progression

Que tu sois débutant ou confirmé, tu rêves de monter, de passer ton galop (facultatif) et de vivre une semaine en immersion totale avec les chevaux !

Programme

Ce séjour est ouvert du niveau débutant à galop 7.

Équitation : 2 h/jour consécutives, et jusqu'à 3 h d'activités équestres/jour en plus, pour découvrir ce sport, progresser et vivre pleinement sa passion.

Débutant ou confirmé (répartition par groupes de niveau), votre enfant découvrira ou approfondira : promenades, dressage, saut d'obstacles, attelage, soins, voltige, horse-ball, équifun, reconnaissance de parcours, longe.

Concours (facultatif) : participation à un véritable concours de saut d'obstacles en fin de séjour.

Remise d'un livret de progression.

Passage des galops (en option) : possibilité de passage, avec préparation à la pratique et à la théorie, des galops 1 à 7.

Tir à l'arc : pour tester son habileté !

La ferme pédagogique : poules, lapins, chèvres, moutons, canards, cochons pourront être caressés, nourris. Les jeunes joueront les apprentis fermiers, changeront les litières, ramasseront des œufs et assisteront à leur éclosion et s'essaieront à la culture et à l'entretien d'un potager.

Autres activités : trampoline, ping-pong, VTT, grands jeux, talent show, boum, fureur, cuisine, théâtre, montage d'un spectacle, soirées et repas à thème...
Club ados : équipé d'un baby-foot, table de ping-pong, vidéo, bibliothèque, chaîne hi-fi.

Effectif du groupe : 20 participants.

Cadre et mode de vie

Au cœur de la Bourgogne, dans un cadre exceptionnel, à 1 h 45 de Paris et 40 km d'Auxerre. Hébergement confortable en chambres de 2 à 8 lits avec sanitaires attenants. Salles d'activités et de spectacle. Menus copieux et équilibrés élaborés par une diététicienne. Un complexe professionnel et fonctionnel, des infrastructures couvertes permettant le maintien des activités par tous les temps (4 manèges couverts dont 1 olympique, 3 carrières). Centre labellisé École française d'équitation.

Capacité d'accueil totale : 90 participants.

Prix par participant par séjour

RÉF. : 102 002 001

Toussaint

À cheval ! Stage progression - 734 €

À cheval ! Stage découverte - 642 €

18/10 - 25/10, 25/10 - 01/11

Noël/Nouvel An

À cheval ! Stage progression - 793 €

À cheval ! Stage découverte - 683 €

20/12 - 27/12, 27/12 - 03/01

Hiver

À cheval ! Stage progression - 699 €

À cheval ! Stage découverte - 606 €

21/02 - 28/02, 28/02 - 07/03

Printemps

À cheval ! Stage progression - 773 €

À cheval ! Stage découverte - 670 €

18/04 - 25/04, 25/04 - 02/05

Premier repas inclus : goûter. Dernier repas inclus : petit déjeuner.

11-16 ans

À cheval ! Stage découverte

Tu aimes l'équitation ou tu souhaites découvrir les joies d'une colo sportive et festive avec les chevaux, mais aussi faire le plein d'activités variées.

Programme

Ce séjour est ouvert aux niveaux débutant et galop 1.

Équitation : 1 h/jour d'équitation et 1 h/jour d'activités équestres en plus.

Découverte de nombreuses activités : voltige (gymnastique et figures sur le dos du cheval, tenu en longe par le moniteur), pony-games, sully, longues rênes, soins aux chevaux, promenades.

Parcours équifun : c'est une épreuve d'animation inscrite dans un projet de pédagogie ludique. Il s'agit de réaliser un parcours composé d'une succession de dispositifs à effectuer au chronomètre, en alternant maniabilité, saut, adresse et franchissement de difficulté variable.

Le livret de progression : remis à chaque enfant à son arrivée. Chaque enfant pourra également y noter ses souvenirs, coller ses photos, et prendre les coordonnées de ses nouveaux copains...

Tir à l'arc : tu vas pouvoir tester ton habileté !

La ferme pédagogique : poules, lapins, chèvres, moutons, canards, cochons pourront être caressés, nourris. Les jeunes joueront les apprentis fermiers, changeront les litières, ramasseront des œufs et assisteront à leur éclosion et s'essaieront à la culture et à l'entretien d'un potager.

Autres activités : trampoline, ping-pong, VTT, grands jeux, talent show, boum, fureur, cuisine, théâtre, montage d'un spectacle, soirées et repas à thème...
Club ados : équipé d'un baby-foot, table de ping-pong, vidéo, bibliothèque, chaîne hi-fi.

Effectif du groupe : 10 participants.



Suppléments transport

Villes	Tarif
Paris	Car 98

Car jusqu'au centre.

La Mongie-Barèges - Hautes-Pyrénées

11-15
ans

Grimpeurs pyrénéens **NOUVEAU**

Découverte, apprentissage et perfectionnement de l'escalade et d'autres activités de grimpe !

Programme

Escalade : 3 séances, la première sur le mur-école de Baudean pour appréhender le matériel et les positions sur la paroi. Puis 2 autres séances sur les falaises de Trassouet pour évoluer en milieu naturel sur des parois pour tous les niveaux.

Vertiges de l'Adour : une montée dans la via ferrata d'Artigues le long de la cascade du Garet pour découvrir l'escalade dans les gorges de l'Adour.

L'Aya : une séance d'accrobranche dans la vallée du Chiroulet avec 5 parcours du plus simple au plus ardu.

Confiture de Solange : fabrication de confitures maison à partir de fruits naturels pour un goûter savoureux et rapporter son petit pot à la maison. Toutes les activités sont en lien avec la nature.

Autres activités : Sur les sentiers pyrénéens, randonnées et bivouacs (prévoir un duvet) vers les sommets et lacs environnants, repas et veillées feu de camp, grands jeux, découverte, rallye photos au village de Campan...

Effectif du groupe : 16 participants.

Cadre et mode de vie

À 10 min de la station de La Mongie-Barèges et du pic du Midi, au pied du célèbre col du Tourmalet.

Centre d'Artigues : hébergement en chambres de 4 à 6 lits avec lavabo et douches. Sanitaires complets à l'étage. Salles de jeux (baby-foot, ping-pong...), espace bibliothèque, espace détente avec cheminée, salle à manger panoramique.

Capacité d'accueil totale : 115 participants.

Prix par participant par séjour

RÉF. : 047 002 001

Toussaint - 809 €

19/10-25/10, 26/10-01/11

Printemps - 809 €

12/04-18/04⁽³⁾, 19/04-25/04⁽¹⁾, 26/04-02/05⁽¹⁾⁽²⁾

Premier repas inclus : dîner. Dernier repas inclus : déjeuner (panier-repas).

Suppléments transport

Villes	Tarif	Villes	Tarif
Agen ⁽¹⁾	Car 116	Nantes	Train 325
Beauvais ⁽²⁾	Train 345	Paris	Train 305
Bordeaux ⁽¹⁾	Train 130	St-Paul-lès-Dax ⁽¹⁾	Car 99
Carcassonne ⁽³⁾	Train 160	Tarbes	Car 40
Mont-de-Marsan ⁽¹⁾	Car 99	Toulouse ⁽³⁾	Car 155

Vacances de Noël : toutes villes de départ.

(1) (2) (3) Départs de ces villes impossibles à ces dates.

Les Carroz d'Arâches - Haute-Savoie

6-13
ans

Grimpe aux Carroz

Un séjour "touche à tout" pour faire le plein de sensations !

Programme

Enfile ton baudrier pour 2 séances d'escalade, et viens grimper aux arbres pendant **1 séance** d'accrobranche. Et pour s'imprégner de l'univers de la montagne, on passera une journée à randonner avec un pique-nique au cœur du Grand Massif. Tu passeras une semaine à la montagne où des activités créatives, sportives et des soirées à thème te seront proposées ! **Activités au centre ou à proximité favorisant la mobilité douce, activités de pleine nature.**

Effectif du groupe : 20 participants.

14-17
ans

L'appel des Carroz : aventure et orientation

Tu veux être autonome en rando, explorer les montagnes, partir à l'aventure et ne pas dépendre de la 5G ou du réseau téléphonique ?

Programme

Viens te former à la cartographie et à la course d'orientation ! La course d'orientation est un sport où les pratiquants utilisent une carte et une boussole pour trouver leur itinéraire dans le but de rallier des points de contrôle qui forment un parcours préétabli.

Concrètement, le séjour s'organise autour de 2 demi-journées théoriques, 2 demi-journées pratiques, et 1 course d'orientation finale (type Koh-Lanta), au cours de laquelle vous pourrez vous affronter mais surtout mettre en application les stratégies et connaissances nouvellement acquises. Un lot est à remporter pour les vainqueurs !

Randonnée en montagne

Effectif du groupe : 10 participants.

Cadre et mode de vie

Le centre "Neig'Alpes" est situé à 1 150 m d'altitude, au cœur du village de la station des Carroz. Chambres de 4 lits avec sanitaires complets, vestiaire, salle à manger avec vue panoramique, salles d'activités. À l'extérieur, des espaces de jeux et une piscine complètent l'équipement. L'ensemble des activités est à proximité du centre, cela permet de développer la mobilité douce.

Capacité d'accueil totale : 180 participants.



Prix par participant par séjour

RÉF. : 074 013 001

Toussaint

Grimpe aux Carroz - 620 €

L'appel des Carroz : aventure et orientation - 690 €

19/10-25/10, 26/10-01/11

Premier repas inclus : dîner. Dernier repas inclus : déjeuner (panier-repas).

Suppléments transport

Villes	Tarif	Villes	Tarif
Anancy	Car 65	Marseille	Train 245
Bordeaux	Train 315	Nancy	Train 315
Chambéry	Train 110	Nantes	Train 315
Clermont-Ferrand	Train 135	Paris	Train 220
Grenoble	Train 110	Rennes	Train 315
Lille	Train 315	St-Étienne	Train 135
Lyon	Car 110		





Xonrupt-Longemer - Vosges

6-16
ans

Cocktail sportif printanier

Le plaisir des sports de pleine nature...
L'aventure dans les forêts vosgiennes !

Programme

Activités sportives : escalade, parcours d'aventures, tennis, VTT, 1 séance d'équitation (pour les 6-8 ans), tir à l'arc (à partir de 9 ans), randonnées en montagne, astronomie, piscine à la station... Les jeunes pratiqueront ces activités selon un parcours sportif, établi sur toute la semaine selon les conditions météorologiques.

Activités en lien avec la découverte de l'environnement printanier.

Autres activités : sortie à la station et visite d'artisans. Animations de soirée assurées par les animateurs du centre.

Effectif du groupe : 50 participants.

Cadre et mode de vie

Au pied du col de la Schlucht et de la route des Crêtes, Xonrupt-Longemer se situe à 800 m d'altitude, au cœur de la vallée des Lacs, à 4 km de Gérardmer.

Centre Les Jonquilles : hébergement en chambres de 3 à 4 lits avec sanitaires sur le palier ou dans les chambres. Espaces conviviaux et nombreuses salles d'activités. Dans le parc de 2 ha, court de tennis, terrain de football et city stade. Car à disposition au centre.

Capacité d'accueil totale : 180 participants.

Prix par participant par séjour

RÉF. : 057 001 001

Printemps - 550 €

05/04 - 11/04⁽¹⁾, 12/04 - 18/04, 19/04 - 25/04⁽²⁾, 26/04 - 02/05⁽³⁾

Premier repas inclus : dîner. Dernier repas inclus : déjeuner (panier-repas).

Suppléments transport

Villes	Tarif	Villes	Tarif
Auxerre ⁽²⁾ ⁽³⁾	Car 170	Metz ⁽¹⁾ ⁽³⁾	Car 130
Bar-le-Duc ⁽¹⁾ ⁽³⁾	Car 130	Mulhouse ⁽¹⁾ ⁽³⁾	Car 130
Besançon ⁽²⁾ ⁽³⁾	Car 140	Nancy ⁽¹⁾ ⁽³⁾	Car 130
Châlons-en-Champagne ⁽¹⁾ ⁽³⁾	Car 170	Paris	Car 200
Charleville-Mézières ⁽¹⁾ ⁽³⁾	Car 170	Reims ⁽¹⁾ ⁽³⁾	Car 170
Colmar ⁽¹⁾ ⁽³⁾	Car 130	St-Dizier ⁽¹⁾ ⁽³⁾	Car 170
Dijon ⁽²⁾ ⁽³⁾	Car 170	Strasbourg ⁽¹⁾ ⁽³⁾	Car 130
Épinal ⁽¹⁾ ⁽³⁾	Car 100	Troyes ⁽¹⁾ ⁽³⁾	Car 170
Lyon ⁽²⁾ ⁽³⁾	Car 190	Vitry-le-François ⁽¹⁾ ⁽³⁾	Car 170

(1) (2) (3) Départs de ces villes impossibles à ces dates.



Les Carroz d'Arâches - Haute-Savoie

7-9
ans

Grimpeurs en herbe

Des vacances tout en équilibre et en adresse pour les grimpeurs en herbe !

Programme

Accompagné(e) de moniteurs diplômés d'État, tu découvriras ou te perfectionneras en escalade lors de 3 séances (en milieu naturel ou sur paroi artificielle).

Tu feras le plein de sensations lors de la sortie dans les arbres (**1 sortie accrobranche**). Tu profiteras d'une semaine à la montagne où des activités sportives et des soirées à thème te seront proposées !

Petit coup de cœur pour l'activité bois : elle te plongera dans les sabots d'un professionnel pour confectionner un objet en bois dessiné, coupé et décoré par tes soins.

Activités extérieures au grand air

Effectif du groupe : 30 participants.

Cadre et mode de vie

Creil'Alpes : hébergement en chambres de 3 à 5 lits avec coin toilette, douches et wc à chaque étage. Le centre situé aux Carroz-d'Arâches dispose d'une salle de restaurant avec vue sur les montagnes, de salles d'activités, bibliothèque, piscine. Le centre est équipé d'un mur d'escalade extérieur.

Capacité d'accueil totale : 150 participants.



10-13 ans 14-17 ans

À vos mousquetons

Envie de prendre de la hauteur ? Ce séjour spécial grimpe est fait pour toi !

Programme

Accompagné de moniteurs diplômés d'État, tu découvriras ou te perfectionneras en escalade lors de 2 séances (en milieu naturel ou sur paroi artificielle). Tu feras le plein de sensations lors de la sortie via ferrata (en fonction des conditions météo), et passeras de bons moments dans les arbres (1 sortie accrobranche). Tu profiteras d'une semaine à la montagne où des activités créatives, sportives et des soirées à thème te seront proposées !

Activités au plein air.

Effectif du groupe : 30 participants.

Prix par participant par séjour

RÉF. : 074 006 001

Printemps

Grimpeurs en herbe - 670 €

À vos mousquetons - 705 €

12/04 - 18/04⁽¹⁾, 19/04 - 25/04⁽²⁾

Premier repas inclus : dîner. Dernier repas inclus : déjeuner (panier-repas).

Suppléments transport

Villes	Tarif	Villes	Tarif
Anancy ⁽²⁾	Car 65	Marseille	Train 245
Bordeaux ⁽²⁾	Train 315	Nancy	Train 315
Chambéry ⁽²⁾	Train 110	Nantes	Train 315
Clermont-Ferrand ⁽²⁾	Train 135	Paris ⁽¹⁾	Train 220
Grenoble ⁽²⁾	Train 110	Rennes	Train 315
Lille	Train 315	St-Étienne ⁽²⁾	Train 135
Lyon ⁽²⁾	Car 110		

(1) (2) Départs de ces villes impossibles à ces dates.



Autrans - Isère



7-12 ans

Vertaco'moto

À vos casques, moteurs... partez !

Programme

Sur un terrain de motocross aménagé à proximité immédiate du centre, viens t'initier et pratiquer la moto en toute sécurité.

Notre parc à motos est composé principalement de **motos électriques** alimentées à 100 % en électricité verte. Le groupe de maximum 45 enfants est scindé en petits groupes avec des séances le matin et l'après-midi. Chaque enfant pratiquera l'activité moto à raison de **4 séances** de 2 h. Les motos sont adaptées à la taille de chaque enfant.

Lors des séances, tu apprendras à piloter selon les règles de sécurité, pour découvrir le trial et à prendre soin du matériel. Les plus expérimentés pourront s'essayer à quelques acrobaties, voir au franchissement d'obstacles. L'équipement de sécurité homologué est fourni (casque, gants, protège-coudes et genoux). Pour faire valoir ton expérience et les techniques apprises, tu repartiras avec ton **diplôme**.

L'activité est encadrée par un professionnel de la discipline.

Activités de plein air dans le parc, en forêt avec sensibilisation faune/flore du Vercors.

Autres activités : les autres temps de la journée sont animés par l'équipe d'animation : jeux en intérieur, dans le parc, construction de cabane en forêt, jeux collectifs avec les autres colos. Il y aura aussi des veillées à thème chaque soir et une boum de fin de séjour.

Effectif du groupe : 45 participants.

Cadre et mode de vie

Le centre de jeunesse le Vertaco' est situé dans le village d'Autrans à 1 000 m d'altitude dans le PNR du Vercors, en Isère. Le centre est constitué de 5 pavillons d'hébergement composés de chambres de 4 à 6 lits. Il est également doté de 2 grandes salles de restauration, de nombreuses salles d'activités et d'une infirmerie. Il bénéficie d'un parc clos et arboré de 7 ha se prêtant idéalement à la pratique de multiples activités directement sur place. Du printemps à l'automne, un chapiteau de 300 m² est installé dans le parc.

Capacité d'accueil totale : 280 participants.

Prix par participant par séjour

RÉF. : 038 003 001

Toussaint - 610 €

19/10 - 24/10

Printemps - 610 €

05/04 - 10/04

Premier repas inclus : dîner. Dernier repas inclus : goûter.

Suppléments transport

Villes	Tarif	Villes	Tarif
Anancy	Train 88	Marseille	Train 136
Chambéry	Train 88	Paris	Train 166
Grenoble	Car 51	Valence	Train 88
Lyon	Train 88		

Train jusqu'à Grenoble, puis car jusqu'au centre.

Cassen - Landes

6-12 ans

13-15 ans

Motocross

Les jeunes conducteurs vont acquérir de bons réflexes pour devenir de futurs pilotes !

Programme

Adapté aux jeunes motards initiés ou débutants.

Moto : 5 séances d'1 h 30 sur divers circuits privés ou en forêt et adaptés à l'âge et au niveau de chacun. Tu piloteras une moto PW50, 110 CRF et 125 CRF. Beaucoup d'exercices différents (gymkhanas, parcours d'adresse à obstacles) pour finir sur différents reliefs. Changement constant de circuits pour évoluer vers un pilotage plus technique de la moto.

Conduite en forêt : sécurité, respect des autres pour une bonne intégration dans la circulation.

Mécanique : sensibilisation aux premières notions pour prendre soin de la moto (environ 30 minutes par séance).

Aussi, des rencontres, des nouveaux copains, des activités variées et le plaisir de partager avec nos équipes le vrai goût des vacances, celui de rire, de chanter, de s'amuser ! Une expérience unique et inoubliable...

Mise en place d'animations utilisant comme support premier la nature et l'environnement : activités manuelles et artistiques, balade en forêt, course d'orientation...

Autres activités : bubble-foot, lasertag, VTT, course d'orientation, voitures télécommandées, grands jeux en forêt.

Journées à thème, dîners thématiques et des veillées spectacle, casino, boum, soirée ciné...

Effectif du groupe : 30 participants.

Cadre et mode de vie

Domaine Équiland : au cœur des Landes, dans un parc de 10 ha aménagé et sécurisé pour le bien-être des jeunes. Beaucoup d'activités et un environnement idéal pour une colonie de vacances dynamique. Hébergement en chambres de 4, 6 et 8 lits, douches et sanitaires complets collectifs. Salle de restauration. Centre équestre, skatepark, piscine, parcours d'orientation, nombreux terrains : foot, rugby, basket, tennis, minigolf.

Capacité d'accueil totale : 174 participants.



6-12 ans

13-15 ans

Quad sensations

Colonie de vacances spéciale quad alliant les plaisirs de la conduite aux grands espaces accessibles à tous. Sensations fortes garanties dans les Landes !

Programme

Adapté aux jeunes pilotes initiés ou débutants.

Quad : 5 séances d'1 h 30 de pilotage (véhicules thermiques de 50 à 125 cc) et beaucoup d'exercices différents à réaliser. Cet engin tout-terrain passe partout, mais peut devenir technique sur certains reliefs ou lors de franchissement d'obstacles par exemple. Initiation ou perfectionnement sur les chemins du domaine, sur circuit ou en forêt des Landes.

Mécanique : sensibilisation aux premières notions pour prendre soin de ton quad (environ 30 minutes par séance).

Conduite en forêt : sécurité, respect des autres pour une bonne intégration dans la circulation.

Aussi, des rencontres, des nouveaux copains, des activités variées et le plaisir de partager avec nos équipes le vrai goût des vacances, celui de rire, de chanter, de s'amuser ! Une expérience unique et inoubliable...

Mise en place d'animations utilisant comme support premier la nature et l'environnement : activités manuelles et artistiques, balade en forêt, course d'orientation...

Autres activités : bubble-foot, lasertag, VTT, course d'orientation, voitures télécommandées, grands jeux en forêt.

Journées à thème, dîners thématiques et des veillées spectacle, casino, boum, soirée ciné...

Effectif du groupe : 30 participants.

Prix par participant par séjour

RÉF. : 040 001 001

Motocross - Quad sensations

Toussaint - 698 €

19/10 - 24/10, 26/10 - 31/10

Hiver - 698 €

15/02 - 20/02⁽¹⁾

Printemps - 698 €

05/04 - 10/04⁽¹⁾, 12/04 - 17/04⁽¹⁾

Premier repas inclus : déjeuner. Dernier repas inclus : dîner.

Suppléments transport

Villes	Tarif	Villes	Tarif
Bordeaux	Train 75	Paris ⁽¹⁾	Train 215

Train jusqu'à Dax, puis car jusqu'au centre.

(1) Départ de cette ville impossible à ces dates.

Villefranche-de-Rouergue - Aveyron

8-10 ans

11-14 ans

**Colo moto,
silence on
roule !**

Immersion dans l'univers de la moto électrique en plein causse du Quercy.

Programme

Embarque-toi pour des vacances pilotage faites de courbes, d'inclinaisons, de reliefs sur nos parcours éducatifs et dans le bois.

En pleine nature sur notre parcours aménagé, c'est en 5 séances que tous les jeux d'apprentissage autour de la pratique de la moto seront mis en place en fonction des compétences et de l'évolution de chacun(e) : équilibre, coordination, gestion de la vitesse, accélération, ralentissement, changement de trajectoire et de direction...

En toute sécurité, avec notre éducateur diplômé, Shaun Vinel, pilote international, tu évolueras essentiellement sur des **motos électriques**, mais également sur des **motos thermiques** qui ajouteront à ta compréhension de leur fonctionnement et de leur entretien.

Excellentes vacances dans le monde du motocross, de l'enduro et de l'off-road !

Les activités et jeux menés durant le séjour visent à participer à la sensibilisation, la formation et l'éducation des enfants au respect de l'environnement dans lequel ils évoluent et enfin à sa préservation.

Autres activités : grands jeux de plein air, jeux et sports collectifs, initiation aux sports nord-américains (crosse québécoise ou hockey ou base-ball), relevé d'empreintes animales, visite de l'ancienne bastide et du marché traditionnel de Villefranche, veillées, contes...

Effectif du groupe : 25 participants.

Cadre et mode de vie

Le séjour est organisé au Domaine de Laurière à l'automne et en hiver et au Domaine de la Maze au printemps, où se situe le site motos..

Domaine de Laurière : demeure datant du XVIII^e siècle, entièrement restaurée, avec un parc boisé, un verger et des terrains de sport. Chambres de 2 à 5 lits avec sanitaires complets. 5 salles d'activités, sauna, bibliothèque, 1 grande salle polyvalente.

Domaine de la Maze : centre de vacances sur 6 hectares de prés et de bois sur le causse du Quercy. Hébergement en chambres de 4 à 8 lits, sanitaires dans les chambres ou à proximité, terrains de sport, salles d'activités.

Capacité d'accueil totale : 80 participants.

Prix par participant par séjour

RÉF. : 012 001 001

Toussaint - 795 €

19/10-25/10, 26/10-01/11

Hiver - 795 €

22/02-28/02, 01/03-07/03

Printemps - 795 €

19/04-25/04, 26/04-02/05

Premier repas inclus : dîner. Dernier repas inclus : goûter.

Suppléments transport

Villes	Tarif	Villes	Tarif
Bordeaux ***	Train 120	Paris **	Train 156
et *		Toulouse *	Train 89
Montpellier *	Train 120		

* Train jusqu'à Villefranche-de-Rouergue, puis navette jusqu'au centre.

** Train jusqu'à Capdenac, puis car jusqu'au centre.

*** Ville de départ disponible seulement pour les séjours du 19/10/2025 au 01/11/2025.



Les Carroz-d'Arâches - Haute-Savoie

10-13 ans

14-17 ans

M'hauteur !

Un séjour 100 % sports mécaniques pour t'initier ou te perfectionner !

Programme

Tu choisiras **motocross** ou **quad** lors de ton inscription. Tu profiteras de 3 séances d'1 h 30 encadrées par un moniteur diplômé d'un brevet d'État. Tu découvriras le monde des sports mécaniques grâce à plusieurs ateliers. On t'enseignera les techniques de base sur un terrain spécialement aménagé, sans oublier les consignes de sécurité et l'entretien du matériel.

Tu passeras une semaine à la montagne où des activités créatives, sportives et des soirées à thème te seront proposées.

Autres activités : 1 séance de motocross ou quad supplémentaire pour les 14/17 ans, 1 séance d'accrobranche pour les 10/13 ans.

Effectif du groupe : 30 participants.

Cadre et mode de vie

Creil'Alpes : hébergement en chambres de 3 à 5 lits avec coin toilette, douches et wc à chaque étage.

Le centre situé aux Carroz-d'Arâches dispose d'une salle de restaurant avec vue sur les montagnes, de salles d'activités, bibliothèque, piscine. Le centre est équipé d'un vaste terrain aménagé pour la pratique de la moto et du quad, ainsi que du matériel nécessaire.

Capacité d'accueil totale : 150 participants.



7-9 ans

Atout quad

Un séjour "touche à tout" pour faire le plein de sensations !

Programme

Tu profiteras de 2 séances de quad encadrées par un moniteur diplômé d'État. Tu découvriras le monde des sports mécaniques grâce à plusieurs ateliers. Tu mettras ton baudrier lors de 2 séances d'escalade, et tu grimperas aux arbres durant quelques heures lors de l'accrobranche. Tu passeras une semaine à la montagne où des activités créatives, sportives et des soirées à thème te seront proposées !

Activités de pleine nature et balades en montagne.

Effectif du groupe : 30 participants.

Prix par participant par séjour

RÉF. : 074 006 001

Printemps

M'hauteur ! - 730 €

Atout quad - 705 €

12/04 - 18/04⁽¹⁾, 19/04 - 25/04⁽²⁾

Premier repas inclus : dîner. Dernier repas inclus : déjeuner (panier-repas).

Suppléments transport

Villes	Tarif	Villes	Tarif
Anney ⁽²⁾	Car 65	Marseille	Train 245
Bordeaux ⁽²⁾	Train 315	Nancy	Train 315
Chambéry ⁽²⁾	Train 110	Nantes	Train 315
Clermont-Ferrand ⁽²⁾	Train 135	Paris ⁽¹⁾	Train 220
Grenoble ⁽²⁾	Train 110	Rennes	Train 315
Lille	Train 315	St-Étienne ⁽²⁾	Train 135
Lyon ⁽²⁾	Car 110		

(1) (2) Départs de ces villes impossibles à ces dates.



Cassen - Landes

8-12 ans
13-15 ans

Les riders d'Équiland

Accro de glisse urbaine en recherche de sensations fortes, viens rider en colonie de vacances, dans les Landes, sur le skatepark du domaine Équiland !

Programme

Le plein de sensations en expérimentant 2 glisses !

Skate, trottinette : techniques de glisse, de déplacement, de saut ou encore de slalom et de vitesse pour débutants ou initiés.

Freestyle : sensations fortes garanties en passant les figures apprises ou imaginées sur les rampes, les tables et les transferts. À toi d'être courageux et créatif pour inventer les meilleurs "tricks".

Si tu préfères la compétition au freestyle, pas de problème. Tu pourras également défier les copains en équipe ou en solo sur des parcours de vitesse de plus en plus techniques et variés, avec des obstacles, des sauts et des franchissements.

Une expérience unique et inoubliable...

Mise en place d'animations utilisant comme support premier la nature et l'environnement : balade en forêt, course d'orientation, activités manuelles et artistiques...

Autres activités : bubble-foot, lasertag, VTT, course d'orientation, voitures télécommandées, grands jeux en forêt.

Journées à thème, dîners thématiques et des veillées spectacle, casino, boum, soirée ciné...

Effectif du groupe : 16 participants.

Cadre et mode de vie

Domaine Équiland : au cœur des Landes, dans un parc de 10 ha aménagé et sécurisé pour le bien-être des jeunes. Beaucoup d'activités et un environnement idéal pour une colonie de vacances dynamique. Hébergement en chambres de 4, 6 et 8 lits, douches et sanitaires complets collectifs. Salle de restauration, centre équestre, skatepark, piscine, parcours d'orientation, nombreux terrains : foot, rugby, basket, tennis, minigolf.

Capacité d'accueil totale : 174 participants.

Prix par participant par séjour

RÉF. : 040 001 001

Toussaint - 549 €

26/10-31/10

Printemps - 549 €

12/04-17/04⁽¹⁾

Premier repas inclus : dîner. Dernier repas inclus : déjeuner.

Suppléments transport

Villes	Tarif	Villes	Tarif
Bordeaux	Train 75	Paris ⁽¹⁾	Train 215

Train jusqu'à Dax, puis car jusqu'au centre.

(1) Départ de cette ville impossible à ces dates.

Les Carroz-d'Arâches - Haute-Savoie

6-17 ans

Skate aux Carroz

Débutant(e) ou confirmé(e), viens profiter de la glisse urbaine en montagne en automne !

Programme

Avec 4 séances de skate, tu pourras progresser à ton rythme, tester de nouveaux tricks et profiter du Pump track des Carroz-d'Arâches. Encadré et équipé par un professionnel, tu évolueras en toute sécurité avec ton groupe.

Ta semaine sera entrecoupée d'une séance d'accrobranche afin de te plonger dans l'atmosphère si particulière de la montagne et du Grand Massif !

Les enfants sont répartis par tranche d'âge (6/10 ans - 11/13 ans - 14/17 ans) pour un séjour et un rythme adaptés à chacun.

Skate au grand air

Effectif du groupe : 30 participants.

Cadre et mode de vie

Le centre "Neig'Alpes" est situé à 1 150 m d'altitude, au cœur du village de la station des Carroz.

Chambres de 4 lits avec sanitaires complets, vestiaire, salle à manger avec vue panoramique, salles d'activités.

À l'extérieur, des espaces de jeux et une piscine complètent l'équipement. L'ensemble des activités est à proximité du centre, cela permet de développer la mobilité douce.

Capacité d'accueil totale : 30 participants.



10-13 ans
14-17 ans

Atout moto

Un séjour "touche-à-tout" pour faire le plein de sensations !

Programme

Tu profiteras de 2 séances de moto encadrées par un moniteur diplômé d'État. Tu découvriras le monde des sports mécaniques grâce à plusieurs ateliers. Tu mettras ton baudrier lors de 2 séances d'escalade, et tu grimperas aux arbres durant quelques heures lors de l'accrobranche.

Tu passeras une semaine à la montagne où des activités créatives, sportives et des soirées à thème te seront proposées !

Effectif du groupe : 30 participants.

Cadre et mode de vie

Creil'Alpes : hébergement en chambres de 3 à 5 lits avec coin lavabo, sanitaires complets à l'étage.

Le centre situé aux Carroz-d'Arâches dispose d'une salle de restaurant avec vue sur les montagnes, de salles d'activités, d'une bibliothèque, d'une piscine. L'activité moto/quad est pratiquée au centre, disposant du matériel nécessaire et d'un terrain aménagé.

Capacité d'accueil totale : 150 participants.

Prix par participant par séjour

RÉF. : 074 013 001

Toussaint

Skate aux Carroz - 690 €

19/10-25/10, 26/10-01/11

Printemps

Atout moto - 705 €

12/04-18/04⁽¹⁾, 19/04-25/04⁽²⁾

Premier repas inclus : dîner. Dernier repas inclus : déjeuner (panier-repas).

Suppléments transport

Villes	Tarif	Villes	Tarif
Anancy ⁽²⁾	Car 65	Marseille	Train 245
Bordeaux ⁽²⁾	Train 315	Nancy	Train 315
Chambéry ⁽²⁾	Train 110	Nantes	Train 315
Clermont-Ferrand	Train 135	Paris ⁽¹⁾	Train 220
Grenoble ⁽²⁾	Train 110	Rennes	Train 315
Lille	Train 315	St-Étienne ⁽²⁾	Train 135
Lyon ⁽²⁾	Car 110		

(1) (2) Départs de ces villes impossibles à ces dates.



Saint-Raphaël - Var

6-11
ans

Vélo et sensations

Une semaine pour apprendre tout en douceur à faire du vélo sous le soleil de la Côte d'Azur.

Programme

5 séances d'apprentissage dans l'enceinte du centre, où vous découvrirez les bases du vélo, et apprendrez les bonnes pratiques de sécurité pour rouler en toute tranquillité. Baignades rafraîchissantes en mer ou dans la piscine du centre (selon la météo), grands jeux collectifs, et 1 sortie découverte pour explorer la mer Méditerranée sous un autre angle. Pour couronner le tout, 1 tour de grande roue vous offrira une vue

spectaculaire sur Saint-Raphaël et ses magnifiques paysages ! Une semaine pleine d'aventures, de rires et de souvenirs inoubliables. Prêts pour l'aventure ? Dominante du séjour axée sur l'apprentissage d'un mode de mobilité douce.

Effectif du groupe : 12 participants.

Cadre et mode de vie

Le séjour est organisé aux Colombes à Saint-Raphaël à l'automne et aux Myrtes aux Issambres au printemps.

Centre les Colombes : chambres de 6 à 8 lits.

Douches individuelles, sanitaires et lavabos sont regroupés à chaque niveau. Salle à manger ouverte, salle de jeux, terrains de volley et de basket, aire de jeux, piscine.

Centre les Myrtes : à 300 m de la mer. Chambres de 4 à 10 lits. Sanitaires à chaque étage. Salle d'activités et jeux adaptés à tout âge, salle à manger de plein air abritée, piscine.

Capacité d'accueil totale : 180 participants.

Prix par participant par séjour

REF. : 074 010 001 - SAINT-RAPHAËL
REF. : 074 022 001 - LES ISSAMBRES

Toussaint - 665 €

19/10-25/10

Printemps - 665 €

12/04-18/04⁽¹⁾, 19/04-25/04⁽²⁾

Premier repas inclus : dîner. Dernier repas inclus : déjeuner (panier-repas).

Suppléments transport

Villes		Tarif	Villes		Tarif
Anney ⁽²⁾	Train	170	Marseille	Train	110
Chambéry ⁽²⁾	Train	170	Nancy	Train	315
Clermont-Ferrand ⁽²⁾	Train	170	Nantes	Train	315
Grenoble ⁽²⁾	Train	170	Paris ⁽¹⁾	Train	270
Lille	Train	315	St-Étienne ⁽²⁾	Train	170
Lyon ⁽²⁾	Train	170	Toulouse ⁽¹⁾	Train	220

(1) (2) Départs de ces villes impossibles à ces dates.
Train jusqu'à Saint-Raphaël puis car jusqu'au centre.



Les Carroz-d'Arâches - Haute-Savoie

11-17
ans

Ride aux Carroz

Le vélo sous différentes formes et disciplines te plaît ? Grâce au Grand Massif et au pump track des Carroz-d'Arâches, tu auras un beau terrain de jeu à explorer !

Programme

2 séances de VTT (vélo tout-terrain) et 1 séance de BMX pour t'initier ou te perfectionner à cette pratique plus "street".

Ta semaine sera entrecoupée d'1 séance d'accrobranche afin de te plonger dans l'atmosphère si particulière de la montagne et du Grand Massif.

Les jeunes sont répartis par tranche d'âge (11/13 ans - 14/17 ans) pour un séjour et un rythme adaptés à chacun.

Activités au centre ou à proximité favorisant les mobilités douces.

Effectif du groupe : 40 participants.

Cadre et mode de vie

Le centre "Neig'Alpes" est situé à 1 150 m d'altitude, au cœur du village de la station des Carroz.

Chambres de 4 lits avec sanitaires complets, vestiaire, salle à manger avec vue panoramique, salles d'activités.

À l'extérieur, des espaces de jeux et une piscine complètent l'équipement. L'ensemble des activités est à proximité du centre, cela permet de développer la mobilité douce.

Capacité d'accueil totale : 180 participants.

Prix par participant par séjour

REF. : 074 013 001

Toussaint - 765 €

19/10-25/10, 26/10-01/11

Premier repas inclus : dîner. Dernier repas inclus : déjeuner (panier-repas).

Suppléments transport

Villes		Tarif	Villes		Tarif
Anney	Car	65	Marseille	Train	245
Bordeaux	Train	315	Nancy	Train	315
Chambéry	Train	110	Nantes	Train	315
Clermont-Ferrand	Train	135	Paris	Train	220
Grenoble	Train	110	Rennes	Train	315
Lille	Train	315	St-Étienne	Train	135
Lyon	Car	110			





Lus-la-Croix-Haute - Drôme

8-14
ans

Défi nature

Cette colonie de vacances sportive est parfaite pour tous les jeunes amateurs de défis ! VTT, accrobranche avec un passage en via ferrata... tout un panel d'activités sera proposé à votre enfant durant cette colo forte en sensations !

Programme

VTT : découverte, évolution ou perfectionnement, amateur ou non, votre enfant partira en quête de grands espaces et de sensations au cours de **3 séances** ! Après une prise en main de leur vélo, et quelques situations ludiques d'apprentissage et de pilotage, les enfants partiront en **randonnée sur les sentiers forestiers**. Au menu : sentiers, bosses et descentes !



Accrobranche : pont de singe, pont népalais, passerelles, tonneaux, tyroliennes et même via ferrata pour les plus courageux, les jeunes évolueront à plusieurs mètres de hauteur, en toute sécurité, au cœur d'une forêt de sapins.

Autres activités : des défis nature, randonnées, courses d'orientation et veillées seront proposés aux jeunes.

Effectif du groupe : 20 participants.

Cadre et mode de vie

Le centre Couleur Nature est implanté dans le magnifique vallon alpin de la Jarjatte. Chambres de 3/4 lits avec sanitaires complets, salles d'activités, bibliothèque et espaces de détente et de jeux. L'organisation globale du séjour prendra garde à la préservation de notre planète, avec une découverte quotidienne du milieu montagnard, des repas gourmands maison et souvent locaux. Le centre possède également de nombreux espaces de jeux extérieurs.

Capacité d'accueil totale : 90 participants.

Prix par participant par séjour

RÉF. : 026 002 001

Printemps - 640 €

12/04 - 18/04

Premier repas inclus : dîner. Dernier repas inclus : petit déjeuner.

Suppléments transport

Villes	Tarif	Villes	Tarif
Crest	Car 55	Marseille	Train 110
Die	Car 35	Montélimar	Car 85
Grenoble	Car 55	St-Étienne	Train 85
Lyon	Train 85	Valence	Car 55

Les Carroz-d'Arâches - Haute-Savoie

10-13
ans

Bike sensation

Le vélo sous différentes formes et disciplines te plaît ?

Programme

Grâce à la forêt du Grand Massif et au pump track des Carroz-d'Arâches, tu auras un beau terrain de jeu à explorer lors de **3 séances de VTT** (vélo tout-terrain) !

Ta semaine sera entrecoupée d'**1 séance d'accrobranche** afin de te plonger dans l'atmosphère si particulière de la montagne et de la grimpe.

Les activités pratiquées offrent un lien avec la nature.

Effectif du groupe : 20 participants.

Cadre et mode de vie

Creil'Alpes : hébergement en chambres de 3 à 5 lits avec coin lavabo, sanitaires complets à l'étage.

Le centre situé aux Carroz-d'Arâches dispose d'une salle de restaurant avec vue sur les montagnes, de salles d'activités, d'une bibliothèque, d'une piscine.

Capacité d'accueil totale : 150 participants.

Prix par participant par séjour

RÉF. : 074 006 001

Printemps - 730 €

12/04 - 18/04⁽¹⁾, 19/04 - 25/04⁽²⁾

Premier repas inclus : dîner. Dernier repas inclus : déjeuner (panier-repas).

Suppléments transport

Villes	Tarif	Villes	Tarif
Anancy ⁽²⁾	Car 65	Marseille	Train 245
Bordeaux ⁽²⁾	Train 315	Nancy	Train 315
Chambéry ⁽²⁾	Train 110	Nantes	Train 315
Clermont-Ferrand ⁽²⁾	Train 135	Paris ⁽¹⁾	Train 220
Grenoble ⁽²⁾	Train 110	Rennes	Train 315
Lille	Train 315	St-Étienne ⁽²⁾	Train 135
Lyon ⁽²⁾	Car 110		

(1) (2) départs de ces villes impossibles à ces dates.





Saint-Jean-de-Luz - Pyrénées-Atlantiques

12-17
ans

Surfeurs du Cap Ferret

Adepte de sports de glisse, les spots de surf du bassin d'Arcachon t'attendent !

Programme

Une semaine consacrée au surf à la plage du Grand Crohot, encadrés par des moniteurs brevetés d'État. Pendant 3 séances, les jeunes sont sensibilisés aux particularités du littoral, à la protection de l'environnement et aux valeurs du surf. Sans oublier d'apprendre à prendre la vague !

Également au programme : 1 journée à la dune du Pilat (107 m) avec une vue imprenable sur le bassin et l'océan d'un côté, et la forêt landaise de l'autre. Mais aussi, pique-nique et jeux au bord de l'océan, et baignades dans la piscine du centre (selon la météo). Découverte de la région et de ses spécificités, découverte de la nature, de la faune et de la flore.

Effectif du groupe : 24 participants.

Cadre et mode de vie

Les jeunes de 12/17 ans occupent un bâtiment qui se compose de chambres spacieuses de 4 à 8 lits avec sanitaires et douches intégrés ou à proximité. De nombreuses salles d'activités, une salle à manger et sa terrasse, une piscine découverte chauffée et surveillée complètent les équipements de base (lingerie, cuisine, infirmerie).

Capacité d'accueil totale : 196 participants.

Diplôme(s)/attestation(s) obligatoire(s) : Pass-nautique.

Prix par participant par séjour

RÉF. : 074 002 001

Toussaint - 685 €

19/10-25/10, 26/10-01/11

Printemps - 685 €

12/04-18/04⁽¹⁾, 19/04-25/04⁽²⁾

Premier repas inclus : dîner. Dernier repas inclus : déjeuner (panier-repas).

Suppléments transport

Villes	Tarif	Villes	Tarif
Anney (2)	Train 220	Lyon (2)	Train 220
Bordeaux (2)	Car 65	Nancy	Train 315
Chambéry (2)	Train 220	Nantes	Train 220
Clermont-Ferrand (2)	Train 220	Paris (1)	Train 220
Grenoble (2)	Train 220	St-Etienne (2)	Train 220
Lille	Train 315	Toulouse (1)	Train 170

(1) (2) Départs de ces villes impossibles à ces dates.

8-14
ans

Atlantic voile NOUVEAU

Séjour de voile pour débutants ou confirmés, en colonie de vacances à Saint-Jean-de-Luz, sur la côte basque.

Programme

4 séances dont au moins 1 h 30 dans l'eau accompagnés de l'équipe du Centre nautique hendayais. Tu apprendras à dompter le vent de la baie Txingudi-Hendaye sur 3 différents supports de glisse : l'optimist, le catamaran, le wind-sup.

Enfin, avec tes copains, tu pourras choisir votre support favori pour profiter d'une dernière sortie dans la baie ! Un séjour consacré à la nature !

Autres activités : Grands jeux, veillées, visite de Saint-Jean-de-Luz, pelote basque.

Effectif du groupe : 8 participants.

Diplôme(s)/attestation(s) obligatoire(s) : attestation d'aptitude pour les activités nautiques " Spécial canoë kayak, nage en eaux vives et voile ".

Cadre et mode de vie

Le domaine Camieta : à 1,5 km de Saint-Jean-de-Luz, la colonie de vacances accueille les jeunes dans un parc de 2 ha. Hébergement dans la bâtisse basque en chambres de 6 à 7 lits, sanitaires à l'étage. Terrasse couverte si le temps le permet.

Capacité d'accueil totale : 80 participants.



8-14
ans

Atlantic surf NOUVEAU

Séjour de surf pour débutants ou confirmés, en colonie de vacances à Saint-Jean-de-Luz, sur la côte basque.

Programme

Planches softboards (ailerons souples) : 4 séances d'1 h 30 dans l'eau, sur la plage d'Hendaye qui offre des vagues faciles pour l'initiation ou le perfectionnement. Apprends à t'équiper, t'échauffer, et dès le 1er jour, à ramer, glisser couché dans la mousse et à te redresser sur la planche.

Changement de direction, enchaînement de virages, lecture de vagues et notions de règles de priorité. Choisis ta vague, prends de la vitesse et réalise tes premières figures : bottom-turn, roller et cut back !

Shorty et matériel fournis.

Un séjour consacré à la nature !

Autres activités : grands jeux, veillées, visite de Saint-Jean-de-Luz, pelote basque.

Effectif du groupe : 8 participants.

Diplôme(s)/attestation(s) obligatoire(s) : attestation d'aptitude pour les activités nautiques.

Prix par participant par séjour

RÉF. : 047 006 001

Toussaint

Atlantic voile - 798 €

Atlantic surf - 780 €

19/10-25/10

Printemps

Atlantic voile - 798 €

Atlantic surf - 780 €

12/04-18/04⁽¹⁾, 19/04-25/04⁽²⁾

Premier repas inclus : dîner. Dernier repas inclus : déjeuner (panier-repas).

Suppléments transport

Villes	Tarif	Villes	Tarif
Bordeaux (1)	Train 110	Paris	Train 260
Carcassonne (2)	Train 270	Toulouse (2)	Train 180

Train jusqu'à la gare de Saint-Jean-de-Luz puis navette car jusqu'au centre. Vacances d'automne : toutes villes de départ.

(1) (2) Départs de ces villes impossibles à ces dates.



Piriac - Loire-Atlantique



8-14
ans

Mission océan

Envie de passer une semaine sur la côte ? Alors, on t'attend pour enfile les combis et partir avec les planches !

Programme

Durant ce séjour, on apprend à prendre la vague, se faire plaisir dans l'eau, trouver son équilibre (3 séances de surf).

Et puisque tu viens sur la presqu'île de Guérande, profite de la richesse de son territoire : découvre les marais salants et fonce au centre aquatique du Pays Blanc pour y faire un plouf. Enfin, direction le cinéma une fois que tu auras déterminé le film à aller voir avec ton groupe ! Découverte des marais salants, baignades et surf dans les vagues.

Effectif du groupe : 24 participants.

Diplôme(s)/attestation(s) obligatoire(s) : Pass-nautique.

Cadre et mode de vie

À 800 m de l'océan, le centre "Le Razay" se trouve dans une grande propriété close par un mur d'enceinte. Il comprend trois bâtiments d'hébergement avec des salles d'activités. Il accueille jusqu'à 90 enfants dans des chambres de 3 à 6 lits avec sanitaires intégrés ou à proximité. Un complexe intercommunal aquatique couvert et chauffé est attenant à la colonie.

Capacité d'accueil totale : 90 participants.



6-11
ans

Swim'océan

Un, deux, trois... plouf ! Tu rêves de t'amuser et d'être plus à l'aise dans l'eau ? Alors, c'est la colo qu'il te faut !

Programme

5 séances de natation encadrées par un maître-nageur-sauveteur avec 12 autres camarades maximum, dans un centre aquatique couvert (bonnet de bain obligatoire). Objectif : décrocher ton pass-nautique ! Pour compléter ton séjour, nous t'avons réservé une sortie au bowling.

Notre centre étant situé tout près de l'océan, profitons d'une pêche à pied et pêche au carlet pour découvrir l'estran : bigorneaux, patelles, crevettes, crabes verts, anémones n'auront plus de secrets pour toi ! Et puis la plage n'est-elle pas un immense terrain de jeux et d'aventures ? De plus, il serait dommage de venir sur la presqu'île de Guérande sans découvrir la spécificité de ses marais salants... Tu comprendras ainsi comment on passe de l'eau salée à la salière ! Visite des marais salants, balades à pied, jeux sur la plage.

Effectif du groupe : 12 participants.

Prix par participant par séjour

RÉF. : 074 008 001

Printemps

Mission océan - 675 €

Swim'océan - 575 €

12/04 - 18/04⁽¹⁾, 19/04 - 25/04⁽²⁾

Premier repas inclus : dîner. Dernier repas inclus : déjeuner (panier-repas).

Suppléments transport

Villes	Tarif	Villes	Tarif
Annecy ⁽²⁾	Train 290	Nancy	Train 290
Bordeaux ⁽²⁾	Train 245	Nantes	Train 110
Chambéry ⁽²⁾	Train 290	Paris ⁽¹⁾	Train 220
Clermont-Ferrand ⁽²⁾	Train 290	Rennes	Car 170
Grenoble ⁽²⁾	Train 290	St-Étienne ⁽²⁾	Train 290
Lille	Train 290	Toulouse ⁽¹⁾	Train 315
Lyon ⁽²⁾	Train 290		

(1) (2) Départs de ces villes à ces dates.



Saint-Raphaël - Var

10-14
ans

Cap'aventures

Prépare-toi à vivre des aventures inoubliables au cœur de la magnifique Côte d'Azur !

Programme

Notre séjour exclusif te propose une expérience unique, pleine de sensations fortes et de découvertes.

Plonge dans l'excitation avec 1 sortie en kayak le long des eaux cristallines, où tu pourras explorer des paysages à couper le souffle tout en t'amusant. Mets ton courage à l'épreuve lors d'1 incroyable via cordata. Pars à la découverte des merveilles naturelles en embarquant à bord d'un bateau pour 1 excursion dans les célèbres calanques, un véritable paradis entre ciel et mer.

Au programme également, 1 journée riche en choix entre visites fascinantes, baignades rafraîchissantes dans des eaux turquoise et balades à vélo. Une semaine d'aventures extraordinaires t'attend, entre détente et émotions fortes ! Vélo, balades, baignades, séance de kayak, séance de via cordata.

Effectif du groupe : 60 participants.

Cadre et mode de vie

Le séjour est organisé aux Colombes à Saint-Raphaël à l'automne et aux Myrtes aux Issambres au printemps.

Centre les Colombes : chambres de 6 à 8 lits.

Douches individuelles, sanitaires et lavabos sont regroupés à chaque niveau. Salle à manger ouverte, salle de jeux, terrains de volley et de basket, aire de jeux, piscine.

Centre les Myrtes : à 300 m de la mer. Chambres de 4 à 10 lits. Sanitaires à chaque étage. Salle d'activités et jeux adaptés à tout âge, salle à manger de plein air abritée, piscine.

Capacité d'accueil totale : 180 participants.

Diplôme(s)/attestation(s) obligatoire(s) : Pass-nautique.

Prix par participant par séjour

RÉF. : 074 010 001

Toussaint - 690 €

19/10 - 25/10

Printemps - 690 €

12/04 - 18/04⁽¹⁾, 19/04 - 25/04⁽²⁾

Premier repas inclus : dîner. Dernier repas inclus : déjeuner (panier-repas).

Suppléments transport

Villes	Tarif	Villes	Tarif
Annecy ⁽²⁾	Train 170	Marseille	Train 110
Chambéry ⁽²⁾	Train 170	Nancy	Train 315
Clermont-Ferrand ⁽²⁾	Train 170	Nantes	Train 315
Grenoble ⁽²⁾	Train 170	Paris ⁽¹⁾	Train 270
Lille	Train 315	St-Étienne ⁽²⁾	Train 170
Lyon ⁽²⁾	Train 170	Toulouse ⁽¹⁾	Train 220

(1) (2) Départs de ces villes impossibles à ces dates.

Gouville-sur-Mer

Manche

7-13
ans

Crinières au vent

Une colonie de vacances aux parfums de Normandie pour pratiquer des activités en bord de mer !

Programme

Équitation : 2 séances d'1 h sous forme de cours et reprise en manège.

Ateliers autour du vent : fabrication d'objets volants ou flottants en fonction du projet d'animation de l'équipe.

Course d'orientation, atelier de communication (blog).

Découverte de l'estran (**pêche à pied, laisse de mer**). Ateliers autour des énergies renouvelables.

Autres activités : balades, activités manuelles, peinture, chants, veillées...

Effectif du groupe : 20 participants.

Cadre et mode de vie

Petit village de Normandie situé sur la côte ouest du Cotentin, bordé d'une superbe plage de sable fin et de dunes.

Les Sables d'Or : centre pavillonnaire niché au creux des dunes, dans un parc protégé. Équipements adaptés et accès direct à la plage. Hébergement en chambres de 3 à 6 lits, sanitaires, salles d'activités et aire de jeux extérieurs.

Capacité d'accueil totale : 60 participants.

Prix par participant par séjour

RÉF. : 125 003 002

Toussaint - 584 €

19/10 - 25/10

Printemps - 584 €

19/04 - 25/04

Premier repas inclus : dîner. Dernier repas inclus : déjeuner (panier-repas).

Suppléments transport

Villes	Tarif	Villes	Tarif
Alençon **	Train 95	Paris **	Train 110
Caen	Train 63	Rennes	Train 121
Nantes *	Train 147	Rouen **	Train 126

* Train via Rennes jusqu'à Coutances, puis car jusqu'au centre.

** Train via Caen jusqu'à Carentan, puis car jusqu'au centre.



Taussat - Gironde

7-11
ans

Destination bassin d'Arcachon

Prépare-toi pour un séjour multiactivité qui va te faire vibrer sur le bassin d'Arcachon !

Programme

Commence ton aventure par 1 sortie accrobranche à Andernos où tu pourras t'amuser sur des parcours adaptés à tous les niveaux.

Ensuite, direction la dune du Pilat où un panorama exceptionnel t'attend !

Pour compléter ton séjour, 1 excursion en canoë dans le delta de la Leyre te permettra de découvrir la région sous un nouvel angle. Termine en beauté au centre équestre, où tu pourras pratiquer l'équitation. Un séjour qui promet aventure, nature et découvertes ! Découverte de la région et de ses spécificités, découverte de la nature, de la faune et de la flore.

Effectif du groupe : 40 participants.

Cadre et mode de vie

Les enfants de 7/11 ans occupent un bâtiment qui se compose de chambres spacieuses de 4 à 8 lits avec sanitaires et douches intégrés ou à proximité.

De nombreuses salles d'activités, une salle à manger et sa terrasse, une piscine découverte chauffée et surveillée complètent les équipements de base (lingerie, cuisine, infirmerie).

Capacité d'accueil totale : 196 participants.

Diplôme(s)/attestation(s) obligatoire(s) : Pass-nautique.



12-17
ans

Cocktail sensations

Direction le bassin d'Arcachon pour un séjour multiactivité rempli de sensations et de découvertes !

Programme

Tu commenceras par 1 sortie où tu pourras t'amuser sur des parcours d'accrobranche adaptés à tous les niveaux. Profite également d'1 balade à vélo pour découvrir les environs. Pour les amateurs de défis, tu pourras tester tes capacités de réflexion dans 1 escape game du bassin d'Arcachon.

1 journée sera dédiée à la découverte de la dune du Pilat, du bassin d'Arcachon, de l'océan Atlantique et de la forêt landaise.

Tu auras l'occasion de faire 1 sortie en canoë dans le delta de la Leyre, une expérience unique pour explorer la région.

Un séjour parfait pour allier aventure, détente et découvertes au cœur d'un cadre naturel exceptionnel ! Découverte de la région et de ses spécificités, découverte de la nature, de la faune et de la flore.

Autres activités : selon la météo, tu pourras te rafraîchir dans la piscine du centre.

Effectif du groupe : 40 participants.

Prix par participant par séjour

RÉF. : 074 002 001

Toussaint

Destination bassin d'Arcachon - 660 €

Cocktail sensations - 685 €

19/10 - 25/10, 26/10 - 01/11

Printemps

Destination bassin d'Arcachon - 660 €

Cocktail sensations - 685 €

12/04 - 18/04⁽¹⁾, 19/04 - 25/04⁽²⁾

Premier repas inclus : dîner. Dernier repas inclus : déjeuner (panier-repas).

Suppléments transport

Villes	Tarif	Villes	Tarif
Anancy ⁽²⁾	Train 220	Lyon ⁽²⁾	Train 220
Bordeaux ⁽²⁾	Car 65	Nancy	Train 315
Chambéry ⁽²⁾	Train 220	Nantes	Train 220
Clermont-Ferrand ⁽²⁾	Train 220	Paris ⁽¹⁾	Train 220
Grenoble ⁽²⁾	Train 220	St-Étienne ⁽²⁾	Train 220
Lille	Train 315	Toulouse ⁽¹⁾	Train 170

(1) (2) Départs de ces villes impossibles à ces dates.





Annecy - Haute-Savoie

6-11
ans

Multi natur'aventures

Une colo pour les touche-à-tout avides d'aventure !

Programme

Une multitude d'activités pour une colo dynamique en pleine nature en lien avec un thème imaginaire : parcours aventure avec sa tyrolienne, balade en poney au cœur de la forêt, jeux en manège à dos de poney, tir à l'arc, BMX, balade en forêt jusqu'à la Croix du Crêt et pique-nique au parc à biches.

Autres activités : grands jeux en forêt, activités manuelles, veillées et feu de camp, des rires, des chants et des jeux pour être heureux ! En immersion dans la Yaute, les p'tits aventuriers profiteront d'une soirée croziflette et contes savoyards. Balade.

Effectif du groupe : 20 participants.

Cadre et mode de vie

Centre Les Puisots : implanté au cœur de la forêt du Semnoz, à 800 m d'altitude, le centre est réparti en 4 chalets entièrement rénovés en 2023, composés de chambres de 6 à 8 lits. Cette colonie de vacances, située à Annecy, offre un cadre calme et sécurisant à la montagne où les enfants vivent à leur rythme sous l'œil attentif des animateurs.

Capacité d'accueil totale : 64 participants.

Prix par participant par séjour

RÉF. : 074 005 001

Toussaint - 7 jours - 610 €

19/10-25/10, 26/10-01/11

Toussaint - 14 jours - 1 145 €

19/10-01/11

Printemps - 7 jours - 610 €

12/04-18/04⁽¹⁾, 19/04-25/04⁽²⁾

Printemps - 14 jours - 1 145 €

12/04-25/04⁽¹⁾⁽²⁾

Premier repas inclus : dîner. Dernier repas inclus : déjeuner (panier-repas).

Suppléments transport

Villes	Tarif	Villes	Tarif
Annecy ⁽²⁾	Car 35	Marseille	Train 245
Bordeaux ⁽²⁾	Train 315	Nancy	Train 315
Chambéry ⁽²⁾	Train 110	Nantes	Train 315
Clermont-Ferrand ⁽²⁾	Train 135	Paris ⁽¹⁾	Train 220
Grenoble ⁽²⁾	Train 110	Rennes	Train 315
Lille	Train 315	St-Étienne ⁽²⁾	Train 135
Lyon ⁽²⁾	Car 110		

(1) (2) Départs de ces villes impossibles à ces dates.



Batz-sur-Mer

Loire-Atlantique

6-13
ans

Voile et découverte du bord de mer

Une initiation tonique aux plaisirs de la voile et la découverte des secrets de la plage et de ses rochers !

Programme

Activités nautiques :

Pour les 6-7 ans :

2 séances de zodiac (découverte du port et/ou pose de casier à crustacés en mer selon météo)

2 séances d'initiation sur optimousse : découverte et apprentissage de la voile sur Optimist à la base nautique FFV implantée au pied du centre.

Encadrement par des moniteurs fédéraux. Les gilets et combinaisons sont fournis par l'école de voile.

Pour les 8-13 ans :

4 séances de voile sur catamaran à la base nautique FFV implantée au pied du centre.

Encadrement par des moniteurs fédéraux. Navigation par groupe de niveaux. Les gilets et combinaisons sont fournis par l'école de voile.

Minigolf La Saline : 1 séance au cours de laquelle vous pourrez défier vos copains. Sur la route du Croisic, à deux pas de la mer, il a la particularité de retracer les différents bassins de décantation d'une saline au travers de son parcours de 18 trous.



Activités de bord de mer et découverte de la pêche :

découverte de la région, du milieu marin, encadré par un animateur spécialisé. Les enfants profiteront de balades vers la charmante commune du Croisic situé à 900 m du centre, découvrir le port de pêche et le port de plaisance, pratiquer la pêche à pied, assister à l'arrivée des bateaux de pêche, chalutiers.

Visite du grand aquarium du Croisic « l'Océarium », avec plus de 1000 espèces marines, des animations tel le fameux repas des manchots.

Autres activités : activités manuelles (découverte des nœuds marins et origamis).

Activités de détente par une dynamique de groupe qui permettra un accès à des activités variées.

Jeux collectifs : ping-pong, football, volley, basket, olympiades sportives, chasse au trésor, cerf-volant...

Effectif du groupe : 40 participants.

Diplôme(s)/attestation(s) obligatoire(s) : attestation d'aptitude pour les activités nautiques, brevet de natation de 50 m.

Cadre et mode de vie

Au cœur de la presqu'île guérandaise, à 10 km de La Baule, à proximité des marais salants et du parc naturel régional de Brière.

Centre Marceau : manoir implanté dans un parc de 3 ha entièrement clôturé et donnant directement sur la plage Valentin. Hébergement en chambres de 4 à 7 lits avec sanitaires complets. Nombreuses salles d'activités, restaurant, bibliothèque, salles de jeux.

Capacité d'accueil totale : 48 participants.

Prix par participant par séjour

RÉF. : 100 154 001

Printemps - 740 €

19/04-25/04

Premier repas inclus : goûter. Dernier repas inclus : déjeuner (panier-repas).

Suppléments transport

Villes	Tarif	Villes	Tarif
Angers	Train 90	Paris	Train 150
Nantes	Train 65		

Train jusqu'au Croisic.

Xonrupt-Longemer - Vosges

6-16 ans

Une semaine au grand air dans les Vosges

Que tu sois curieux ou aventureux, pars à la conquête des Vosges avec ce séjour riche en expériences inédites.

Programme

Des activités riches en émotions.

Si tu es curieux, élargis tes connaissances de la montagne vosgienne avec le cycle nature, son astronomie et sa découverte de la faune et de la flore locales et, si tu es sportif, la vallée des Lacs et les Hautes-Vosges t'offrent la possibilité de t'initier au biathlon laser, à l'orientation et à l'accrobranche, si les conditions météorologiques le permettent. De quoi faire de toi un parfait aventurier !

Effectif du groupe : 40 participants.

Cadre et mode de vie

Au pied du col de la Schlucht et de la route des Crêtes, Xonrupt-Longemer se situe à 800 m d'altitude, au cœur de la vallée des Lacs, à 4 km de Gérardmer.

Centre Les Jonquilles : hébergement en chambres de 3 à 4 lits avec sanitaires sur le palier ou dans les chambres. Espaces conviviaux et nombreuses salles d'activités. Dans le parc de 2 ha, court de tennis, terrain de football et city stade. Car à disposition au centre pour faciliter l'accès quotidien aux activités.

Capacité d'accueil totale : 180 participants.

Prix par participant par séjour

RÉF. : 057 001 001

Toussaint - 550 €

26/10-01/11

Premier repas inclus : dîner. Dernier repas inclus : déjeuner (panier-repas).

Suppléments transport

Villes	Tarif	Villes	Tarif
Auxerre	Car 170	Metz	Car 130
Bar-le-Duc	Car 130	Mulhouse	Car 130
Besançon	Car 140	Nancy	Car 130
Châlons-en-Champagne	Car 170	Paris	Car 200
Charleville-Mézières	Car 170	Reims	Car 170
Colmar	Car 130	St-Dizier	Car 170
Dijon	Car 170	Strasbourg	Car 130
Épinal	Car 100	Troyes	Car 170
Lyon	Car 190	Vitry-le-François	Car 170

La Mongie-Barèges - Hautes-Pyrénées

12-17 ans

Les Pyrénées en liberté

Une colo tonique pour t'adonner librement à une multitude d'activités en montagne. Sensations garanties !

Programme

Spéléologie : une demi-journée pour découvrir le monde minéral sous-terrain.

Via ferrata : sur le plateau d'Artigues, le long de la cascade du Garet, un parcours sur des câbles en acier, sensations garanties !

Escalabre : dans la vallée du Chiroulet, l'AYA propose 4 circuits, du niveau débutant à expert.

VTC : sur un parcours balisé dans la vallée de Payolle.

Pic du Midi : montée en télécabine à 2877 m d'altitude pour observer la chaîne des Pyrénées.

Colline aux marmottes : visite du parc animalier d'Argeles pour observer les animaux de nos montagnes.

Randonnée pédestre : autour du lac de Payolle pour découvrir un magnifique paysage de montagne appelé "le petit Canada". Toutes les activités du séjour sont en lien avec la nature !

Autres activités : activités de détente, grands jeux, veillées...

Effectif du groupe : 32 participants.

Cadre et mode de vie

Dans le cadre de la haute vallée de l'Adour, le centre de vacances est situé au pied du pic du Midi et du col du Tourmalet.

Centre d'Artigues : hébergement en chambres de 4 à 6 lits avec lavabo et douche. Sanitaires complets à l'étage. Salle de jeux, espace bibliothèque, baby-foot, ping-pong, salle à manger panoramique.

Capacité d'accueil totale : 115 participants.



7-11 ans

Les petits bergers pyrénéens

Découvre de magnifiques paysages, la faune, la flore, la vie pastorale... et deviens un véritable petit berger !

Programme

La colline aux marmottes : visite du parc animalier d'Argelès-Gazost pour découvrir les différentes espèces vivant dans les Pyrénées.

Curiosité locale : une balade en barque pour une visite ludique des fameuses grottes de Médous, situées sous la montagne.

Chiens de traîneau ou cani-randonnée : 1 séance d'initiation d'une demi-journée. Nourrir et soigner les chiens et surtout se faire tracter par eux !

Vie d'estive : découverte du métier de berger, rassemblement du troupeau, soins et tétée des agneaux, rencontre avec des patous.

Confiture : fabriquer sa confiture pour la maison, à partir de fruits naturels de la ferme du Peyras.

Autres activités : grands jeux, veillées, randonnée, contes et légendes des Pyrénées, herbar, moulage d'empreinte, bivouacs et feux de camp selon météo.

Effectif du groupe : 24 participants.

Prix par participant par séjour

RÉF. : 047 002 001

Toussaint

Les Pyrénées en liberté - 814 €

Les petits bergers pyrénéens - 728 €

19/10-25/10, 26/10-01/11

Printemps

Les Pyrénées en liberté - 814 €

Les petits bergers pyrénéens - 728 €

12/04-18/04⁽¹⁾, 19/04-25/04⁽¹⁾, 26/04-02/05^{(1) (2)}

Premier repas inclus : dîner. Dernier repas inclus : déjeuner (panier-repas).

Suppléments transport

Villes	Tarif	Villes	Tarif
Agen ⁽¹⁾	Car 116	Nantes ⁽²⁾	Train 325
Beauvais ⁽²⁾	Train 345	Paris	Train 305
Bordeaux ⁽¹⁾	Train 130	St-Paul-lès-Dax ⁽¹⁾	Car 99
Carcassonne ⁽²⁾	Train 160	Dax ⁽¹⁾	Car 40
Mont-de-Marsan ⁽¹⁾	Car 99	Toulouse ⁽²⁾	Car 155

Train jusqu'à Tarbes, puis car jusqu'au centre.

(1) (2) (3) Départs de ces villes impossibles à ces dates.



Colempce - Haute-Loire

7-12
ans

Escapade sportive

Un cocktail d'activités programmées pour des enfants qui ont envie de goûter à plusieurs sensations.

Programme

Pour les fans d'aventure et de nature, un programme concocté sur mesure :

Tir à l'arc ou biathlon : maîtriser le tir (détente, concentration et précision).

Randonnée avec les ânes : escapade à dos d'âne pour découvrir les richesses naturelles de la Haute-Loire.

Rallye-geocaching : activité mettant au cœur l'orientation, la coopération et la stratégie dans la recherche de boîtes mystères menant à un trésor.

Escalade : sur une paroi rocheuse naturelle, les grimpeurs débutants ou expérimentés sont les bienvenus pour progresser sur cette activité (placement des pieds, techniques d'assurage, etc.).

Olympiades : une journée dans la peau d'un athlète où plusieurs équipes s'affrontent sur différentes épreuves, jeux sportifs et activités manuelles et ludiques.

L'équipe d'encadrement, dans un souci permanent de sécurité et de bien-être, adapte les activités au niveau des enfants.

Viens t'amuser à travers d'autres activités et vivre des moments uniques : escape game nature, sortie vélo, découverte des volcans.

Autres activités : grands jeux, découverte des petites bêtes de l'eau, visite de la belle ville du Puy-en-Velay et de la forteresse de Polignac, bricolage nature, temps d'échanges et de détente, veillées organisées par les animateurs(trices) : soirée burger, soirée film, boum, loup-garou géant...

Effectif du groupe : 24 participants.

Cadre et mode de vie

Situé au bord d'une rivière, le centre de vacances du village de Colempce se compose de 2 bâtiments. Les enfants sont hébergés dans des chambres allant de 4 à 6 lits, avec sanitaires complets.

Terrain de football, mur d'escalade et grand écran de verdure structurent l'environnement du centre. Toutes les activités se déroulent aux alentours du centre. La journée est organisée pour que chaque enfant vive à son rythme. Une attention particulière sera portée à l'hygiène et à l'alimentation.

Capacité d'accueil totale : 93 participants.

Prix par participant par séjour

RÉF. : 043 006 001

Printemps - 630 €

05/04 - 11/04, 12/04 - 18/04

Premier repas inclus : dîner. Dernier repas inclus : petit déjeuner.

Suppléments transport

Villes	Tarif	Villes	Tarif
Clermont-Ferrand	Car 90	Paris	Train 235
Lyon	Car 90	St-Étienne	Car 55

Train jusqu'à Lyon, puis car jusqu'au centre.



Mûrs-Érigné

Maine-et-Loire

8-12
ans

10-14
ans

Sports aventure

Tu aimes l'aventure sportive et les sensations ? Tu souhaites te dépasser ? Rejoins-nous au cœur de la nature à Mûrs-Érigné près d'Angers pour performer et t'amuser lors de séances sportives variées.

Programme

Fun Archery : à mi-chemin entre le paintball et le tir à l'arc, affronte tes camarades lors d'un challenge palpitant.

Escalade : il te faudra rassembler force et précision pour gravir les sommets de notre mur extérieur.

VTT : enfourche ton vélo et aventure-toi sur tous types de terrains en pleine nature.

Rallye nature : découvre les environs sous forme de jeu coopératif.

Autres activités : les jeunes et l'équipe d'animation organiseront ensemble le reste du planning d'activités, en particulier les grands jeux de plein air, activités manuelles, balades dans la nature, veillées à thème.

Effectif du groupe : 15 participants.

Cadre et mode de vie

À 10 min d'Angers et au sud de l'agglomération angevine, la commune de Mûrs-Érigné présente les qualités de la ville et de la campagne. Situé au pied du Louet et au cœur de la commune, le centre Bouëssé-La Garenne conjugue à la fois les intérêts d'une infrastructure sportive et d'hébergement. Hébergement en chambres de 2 à 6 lits non mixtes au gîte La Garenne (manoir du XVI^e siècle entièrement restauré).

Capacité d'accueil totale : 33 participants.

Prix par participant par séjour

RÉF. : 049 002 001

Toussaint - 698 €

10-14 ans

20/10 - 26/10

Printemps - 698 €

8-12 ans

13/04 - 19/04, 20/04 - 26/04

10-14 ans

20/04 - 26/04

Premier repas inclus : déjeuner. Dernier repas inclus : goûter.

Suppléments transport

Villes	Tarif	Villes	Tarif
Angers	Car 55	Le Mans	Train 75
Laval	Train 99	Nantes	Train 75

Train jusqu'à Angers, puis car jusqu'au centre.



Puycelsi - Tarn

11-14
ans

Les aventuriers

Aventure-toi en forêt de Grésigne !

Programme

Des activités toniques encadrées par des moniteurs brevetés d'État.

Tir à l'arc : 1 séance d'1 h 30.

Archery Tag : nouveau concept qui croise le paintball et le tir à l'arc (avec les extrémités en mousse).

Escalarbre : escalade d'arbre en arbre.

Randonnée avec bivouac : en forêt (faire du feu, installer un campement, repas trappeur, découvrir la forêt...). Si la météo est favorable. La randonnée/bivouac en forêt de Grésigne permettra de découvrir la faune et la flore. Le domaine de Lascroux comprend un jardin pédagogique et un poulailler. Tout au long du séjour, l'accent est donné sur le respect et l'importance de notre environnement naturel. Parfois, les enfants auront la chance d'apercevoir des renards, lapins et chevreuils.

Autres activités : grands jeux, visite du village de Puycelsi, jeux de plein air, activités manuelles, ping-pong, basket, cuisine pédagogique, veillées, boum.

Effectif du groupe : 20 participants.

Cadre et mode de vie

Hébergement dans le bâtiment principal en chambres de 4 à 6 lits.

Domaine de Lascroux : colonie de vacances située à 2 km du village fortifié de Puycelsi, en bordure de la forêt de Grésigne.

Le centre s'étend sur 23 hectares de forêts et de prairies. 4 salles d'activités, 2 salles à manger et 1 terrasse extérieure.

Capacité d'accueil totale : 100 participants.

Diplôme(s)/attestation(s) obligatoire(s) : attestation de réussite au test d'aisance aquatique.

Prix par participant par séjour

RÉF. : 081 001 001

Toussaint - 569 €

19/10 - 25/10

Printemps - 569 €

19/04 - 25/04

Premier repas inclus : déjeuner. Dernier repas inclus : petit déjeuner.

Suppléments transport

Villes	Tarif	Villes	Tarif
Montpellier *	Train 90	Toulouse	Train 55

Train jusqu'à Gaillac, puis car jusqu'au centre.

* Train via Toulouse jusqu'à Gaillac, puis car jusqu'au centre.

Cassen - Landes

13-15
ans

Ados sports

Des vacances sportives, festives et farniente.

Programme

Des vacances entre ados, sportives, festives et farniente ! Pour ce séjour, rencontres, partage et plaisir sont la garantie d'une semaine inoubliable et d'une expérience unique entre copains !

Notre complexe sportif exceptionnel te permettra de découvrir et de t'initier chaque jour à la pratique de sports de pleine nature, dans une ambiance cool et détendue : sports collectifs, sports innovants, sports de plage ou encore sports de raquettes !

Au programme également : 1 séance de paintball en pleine nature, 1 séance d'équitation, 1 séance de quad, 1 séance de skate et même des olympiades pour finir en beauté ce séjour sport-plaisir !

Aussi des rencontres, du rire, des nouveaux copains...

Animations au maximum sur les espaces naturels du site, et transmission des réflexes écocitoyens et des valeurs du respect de la faune et de la flore. **Mise en place d'animations utilisant comme support premier la nature et l'environnement :** activités manuelles et artistiques, balade en forêt, course d'orientation, nuit sous tente...

Autres activités : bubble-foot, lasertag, VTT, course d'orientation, tir à l'arc d'initiation, voitures télécommandées, grands jeux en forêt, tournois sportifs, ping-pong, minigolf, tchoukball/kinball/pullball, basket, volley, tennis, football, activités artistiques.

Effectif du groupe : 16 participants.

Cadre et mode de vie

Domaine Équiland : au cœur des Landes, dans un parc de 10 ha aménagé et sécurisé pour le bien-être des jeunes. Beaucoup d'activités et un environnement idéal pour une colonie de vacances dynamique. Hébergement en chambres de 4, 6 et 8 lits, douches et sanitaires complets collectifs. Salle de restauration. Centre équestre, skatepark, piscine, parcours d'orientation, nombreux terrains : foot, rugby, basket, tennis, minigolf.

Capacité d'accueil totale : 174 participants.

Diplôme(s)/attestation(s) obligatoire(s) : attestation de réussite au test d'aisance aquatique.

Prix par participant par séjour

RÉF. : 040 001 001

Toussaint - 667 €

19/10-24/10, 26/10-31/10

Hiver - 667 €

15/02-20/02⁽¹⁾

Printemps - 667 €

05/04-10/04⁽¹⁾, 12/04-17/04⁽¹⁾

Premier repas inclus : dîner. Dernier repas inclus : déjeuner.

Suppléments transport

Villes	Tarif	Villes	Tarif
Bordeaux	Train 75	Paris ⁽¹⁾	Train 215

Train jusqu'à Dax, puis car jusqu'au centre.

⁽¹⁾ Départ de cette ville impossible à ces dates.



Feurs/Jas - Loire

8-12
ans

Colo' Explore

Voilà une colonie de vacances 100 % sport !

Programme

Prêt-e pour une semaine pleine d'énergie, de nature et de découvertes ? Colo' Explore, c'est la colonie idéale pour les jeunes curieux et touche-à-tout !

Pendant 5 jours, les enfants alternent entre activités sportives, ateliers créatifs, grands jeux en plein air, cuisine, et vivent une demi-journée d'équitation dans un cadre verdoyant, entre prairies et bois, à Jas, près de Feurs.

Au programme :

- Jeux de piste, olympiades
- Activités manuelles et créatives
- Atelier cuisine
- Activités sportives variées en équipe

1 Demi-journée d'équitation : pansage, balade ou découverte

Avec une ambiance bienveillante et un esprit de tribu, Colo' Explore permet à chaque enfant de s'exprimer, de bouger, de créer, et surtout de vivre une belle aventure collective.

Toutes les activités sportives se déroulent au cœur de 30 ha de forêt et de prairie.

Autres activités : tournois sportifs et sortie ville.

Effectif du groupe : 18 participants.

Cadre et mode de vie

L'hébergement a lieu à Feurs et les activités se déroulent principalement à Jas, à 8 km du centre de Feurs. Les déplacements pour se rendre sur le lieu d'hébergement de la colonie de vacances se font en car, en minibus ou en vélo. **Hébergement au lycée du "Puits de l'Aune" :** structure récente, chambres de 2 à 4 lits avec sanitaires complets, salles d'activités. Activités au cœur de 30 ha de forêt et de prairie, à 50 km de Lyon : le centre "Jas sport" vous accueille pour pratiquer des activités équestres et sportives.

Capacité d'accueil totale : 60 participants.

Prix par participant par séjour

RÉF. : 042 001 001

Toussaint - 380 €

20/10-24/10

Printemps - 380 €

06/04-10/04

Premier repas inclus : dîner. Dernier repas inclus : goûter.

Suppléments transport

Villes	Tarif	Villes	Tarif
Lyon	Car 50	St-Étienne	Car 25
Roanne	Train 25		

Train jusqu'à Saint-Étienne, puis car jusqu'au centre.



Azay-le-Ferron

Indre

10-12
ans13-16
ansRun & Cook
- Booste tes talents

Rejoins l'aventure, défie tes amis et remporte des challenges !

Programme

Ce séjour s'inspire d'une célèbre émission de télé ! L'objectif ? Crée une équipe, participe aux défis, remporte des challenges, customise ton t-shirt ou un bandeau à l'effigie de ton équipe !

À chacun ses talents ! Cuisine des repas, customise les t-shirts de ton équipe, remporte des défis sportifs et découvre-toi de nouveaux talents !

Une visite du parc de la Haute-Touche avec un atelier pédagogique autour des animaux. Nous proposons également des balades à vélo au cœur de la Brenne pour découvrir la faune et la flore qui nous entourent. Des grands jeux sont également organisés dans le parc et dans les bois (clôturés) du château (jeux de piste sur la trace des animaux ou en lien avec la nature).

Effectif du groupe : 16 participants.

Cadre et mode de vie

Le centre d'Azay-le-Ferron, anciennes écuries rénovées en hébergement dont les chambres sont composées de 3 à 5 lits avec toilettes et douches privatives ; 2 salles d'activités sont accessibles par les enfants au bout de chaque aile du centre. Au rez-de-chaussée, se trouvent le réfectoire, une salle d'activités et les chambres PMR.

Le centre se situe au cœur de la Brenne et possède un accès privilégié au parc du château d'Azay-le-Ferron. Ce parc a été imaginé selon les jardins à la française, ce qui offre un cadre idyllique, permettant de faire des grands jeux, de se reposer, et tout simplement jouer !

Capacité d'accueil totale : 75 participants.

Prix par participant par séjour

RÉF. : 118 002 001

Toussaint - 811 €

26/10-01/11

Printemps - 811 €

19/04-25/04

Premier repas inclus : goûter. Dernier repas inclus : déjeuner.

Suppléments transport

Villes	Tarif	Villes	Tarif
Bourges	Train 100	Paris	Train 160
Orléans	Train 90	Tours	Car 40



Chinon - Indre-et-Loire

13-16 ans

Voyage au fil de l'eau et au gré de tes envies

De Chaumont à Saumur en passant par Tours, descends la Loire en canoë et crée ton séjour sur place !

Programme

Ce séjour de 10 jours te permettra de découvrir les paysages de la Loire dans 6 lieux différents.

Tu pourras ainsi visiter des châteaux, participer à des jeux de piste, déambuler dans les rues de Tours et de Saumur.

En plus, le premier jour de ta colo, tu découvriras ton parcours et les arrêts prévus et avec le groupe, vous déciderez des activités que vous souhaitez faire ainsi que des repas.

A toi de jouer pour passer un moment mémorable ! Descende en canoë, découverte des paysages de la Loire, observation des animaux

Effectif du groupe : 12 participants.

Cadre et mode de vie

L'hébergement se fera sous toile de tente en camping ou village vacances.

Chaque camping sera équipé de sanitaires et d'un endroit en dur pour héberger le groupe en cas d'intempérie.

Capacité d'accueil totale : 12 participants.

Diplôme(s)/attestation(s) obligatoire(s) : attestation de réussite au test d'aisance aquatique attestation d'aptitude pour les activités nautiques " Spécial canoë kayak, nage en eaux vives et voile".

Document(s) de voyage obligatoire(s) : CNI.

Prix par participant par séjour

RÉF. : 118 001 001

Printemps - 1 200 €

12/04 - 22/04

Premier repas inclus : goûter. Dernier repas inclus : déjeuner (panier-repas).

Suppléments transport

Villes	Tarif	Villes	Tarif
Bourges	Train 100	Paris	Train 160
Orléans	Train 90	Tours	Car 40

1^{er} jour : rendez-vous sur place à Chaumont-sur-Loire.

Sinon, il nous sera possible de récupérer votre enfant à la gare de Tours (via les arrivées en train ou directement à la gare).

Dernier jour : rendez-vous à Saumur.

Sinon, transfert jusqu'à Tours puis train ou vous récupérez votre enfant à la gare de Tours.

Le Bessat / Saint-Régis-du-Coin - Loire

6-11 ans

Petit aventurier du Pilat

Aventure au grand air !

Programme

En plein cœur du parc naturel régional du Pilat, nos petits aventuriers iront à la découverte des chiens de traîneau avec une demi-journée de cani-rando, apprendront à identifier les traces des animaux et à se repérer lors d'une grande chasse aux trésors au milieu des sapins.

Aussi au programme, construction de cabanes, découverte des petites bêtes de la mare et veillée découverte des étoiles.

Autres activités : grands jeux, activités nature, boom.

Effectif du groupe : 16 participants.

Cadre et mode de vie

Idéalement situés pour la pratique des activités de pleine nature, dans le parc naturel régional du Pilat, à 1 170 m d'altitude, à 15 km au sud-est de Saint-Étienne et à 60 km de Lyon.

Centre "La Traversée" (Le Bessat) : bâtiment principal en pierre de 2 étages prolongé par une structure de plain-pied où sont situées les salles de restauration, la cuisine et les salles d'activités.

Gîte "Les 4 saisons" (Saint-Régis-du-Coin) : bâtiment avec 7 chambres, 3 salles d'eau et 6 wc. Salle de vie de 70 m².

Capacité d'accueil totale : 55 participants.

Prix par participant par séjour

RÉF. : 042 002 001

Toussaint - 480 €

19/10 - 24/10

Printemps - 480 €

05/04 - 10/04

Premier repas inclus : dîner. Dernier repas inclus : goûter.

Suppléments transport

Villes	Tarif	Villes	Tarif
Lyon	Car 70	St-Étienne	Car 50
Paris	Train 160		

Train jusqu'à Saint-Étienne, puis car jusqu'au centre.



La Rouquette

Aveyron

8-10 ans

11-14 ans

Les experts de la nature

Une colo pour vivre comme un trappeur, expérimenter comme un scientifique, découvrir comme un explorateur...

Programme

Les technologies les plus modernes sont teintées des savoirs de nos anciens, ceux qui ont pris le temps d'expérimenter, d'observer la nature en la respectant. À toi de jouer !

L'enquête du Domaine te mènera :

À la recherche du peuple des bois : pistage, relevé d'indices de présence animale, prise d'empreintes, observation et prises de vue.

Au cœur de l'infiniment petit : apprentissage des techniques de capture (sans dommage) des insectes du lieu et relâche ! Observation d'une fourmière et du mode de vie des fourmis. Utilisation du microscope et de l'aquascope.

Au cœur de l'infiniment grand : observation des étoiles, bivouac, soirée contes.

À vivre avec la nature : construction d'une cabane, élaboration de peintures naturelles et teintures végétales.

Confection de petits plats : des petits plats gourmands et équilibrés aux saveurs inoubliables.

Autres activités : jeux et sports collectifs, grands jeux de plein air, chansons, déguisements, veillées.

Effectif du groupe : 30 participants.

Cadre et mode de vie

Le séjour est organisé au Domaine de Laurière à l'automne et en hiver et au Domaine de la Maze au printemps.

Domaine de Laurière : demeure datant du XVIII^e siècle, entièrement restaurée, avec un parc boisé, un verger et des terrains de sport. Chambres de 2 à 5 lits avec sanitaires complets. 5 salles d'activités, sauna, bibliothèque, 1 grande salle polyvalente, un laboratoire nature.

Domaine de la Maze : centre de vacances sur 6 hectares de prés et de bois sur la causse du Quercy. Hébergement en chambres de 4 à 8 lits, sanitaires dans les chambres ou à proximité, terrains de sport, salles d'activités.

Capacité d'accueil totale : 80 participants.

Prix par participant par séjour

RÉF. : 012 001 001

Toussaint - 574 €

19/10 - 25/10, 26/10 - 01/11

Hiver - 574 €

22/02 - 28/02, 01/03 - 07/03

Printemps - 574 €

19/04 - 25/04, 26/04 - 02/05

Premier repas inclus : dîner. Dernier repas inclus : goûter.

Suppléments transport

Villes	Tarif	Villes	Tarif
Bordeaux ***	Train 120	Paris **	Train 156
et *		Toulouse *	Train 89
Montpellier *	Train 120		

* Train jusqu'à Villefranche-de-Rouergue, puis navette jusqu'au centre.

** Train jusqu'à Capdenac, puis car jusqu'au centre.

*** Ville de départ disponible seulement pour les séjours du 19/10/2025 au 01/11/2025.

Les Arrentès-de-Corcieux/ Gérardmer - Vosges



6-10 ans

11-14 ans

Les apprentis explorateurs NOUVEAU

Offrez à vos enfants une aventure inoubliable avec notre séjour "Les apprentis explorateurs". Ce programme est spécialement conçu pour les jeunes curieux et créatifs, avec une multitude d'activités passionnantes.

Programme

Ateliers créatifs

les enfants libéreront leur créativité avec nos ateliers créatifs. Ils fabriqueront des objets à partir de matériaux naturels et développeront leurs compétences manuelles tout en s'amusant.

Grands jeux

Des grands jeux seront organisés avec les enfants, en favorisant la coopération, la stratégie et le plaisir de jouer ensemble.

Astronomie : pour les passionnés des étoiles, initiation à l'astronomie avec reconnaissance des constellations, planétarium et construction de fusées.

L'enfant acteur de son séjour

Les enfants pourront organiser leurs vacances et choisir leurs activités selon leurs envies, dans un cadre défini.

Découverte de la forêt : les enfants partiront à la découverte de la forêt, où ils apprendront à reconnaître les plantes et les animaux, et participeront à des grands jeux en plein air. Une immersion totale dans la nature pour éveiller leur curiosité et leur esprit d'équipe.

Effectif du groupe : 40 participants.

Cadre et mode de vie

Les grands espaces et la forêt accueillent petits et grands pour des vacances au cœur des Vosges.

Le centre Clairsapin : bien aménagé et très confortable, il est entouré d'un grand parc boisé. Hébergement en chambres de 3 à 6 lits avec sanitaires complets. 2 salles de restaurant et des salles d'activités aménagées en coin jeux, lecture, ping-pong.

Capacité d'accueil totale : 60 participants.

Prix par participant par séjour

RÉF. : 054 016 001

Printemps - 587 €

12/04 - 18/04, 19/04 - 25/04⁽¹⁾

Premier repas inclus : dîner. Dernier repas inclus : petit déjeuner (panier-repas).

Suppléments transport

Villes	Tarif	Villes	Tarif
Bar-le-Duc	Car 130	Mulhouse	Car 130
Besançon ⁽¹⁾	Car 130	Nancy	Car 130
Champagne-Ardenne	Car 170	Paris	Car 200
Charleville-Mézières	Car 170	Reims	Car 170
Colmar	Car 130	St-Dizier	Car 170
Dijon ⁽¹⁾	Car 170	Strasbourg	Car 130
Épinal	Car 100	Troyes	Car 170
Metz	Car 130	Vitry-le-François	Car 170

(1) Départs de ces villes impossibles à ces dates.

Piriac - Loire-Atlantique

Besoin de changer d'air pour tes vacances ? On te propose un mix sport et nature !



6-11 ans

Natur'océan kids

12-17 ans

Natur'océan

Programme

Du bowling entre copains, des matchs de laser tag en extérieur où tu devras faire preuve de précision et de stratégie face à tes adversaires... mais aussi un peu de détente au bord de l'océan (balades, pêche à pied...). Comme les vagues seront trop froides pour se baigner, nous irons au centre aquatique adjacent. En venant au pays des marais salants, impossible de repartir sans rencontrer Béa notre paludière, pour comprendre comment on récolte le sel. Une sortie à l'Océarium du Croisic est également au programme pour découvrir le fabuleux monde sous-marin.

Balades, pêche à pied, visite des marais salants.

Effectif du groupe : 45 participants.

Cadre et mode de vie

À 800 m de l'océan, le centre "Le Razay" se trouve dans une grande propriété close par un mur d'enceinte. Il comprend trois bâtiments d'hébergement avec des salles d'activités. Il accueille jusqu'à 90 enfants dans des chambres de 3 à 6 lits avec sanitaires intégrés ou à proximité. Un complexe aquatique couvert et chauffé est attenant à la colonie.

Capacité d'accueil totale : 90 participants.



Prix par participant par séjour

RÉF. : 074 008 001

Printemps - 625 €

Natur'océan kids - Natur'océan

12/04 - 18/04⁽¹⁾, 19/04 - 25/04⁽²⁾

Premier repas inclus : dîner. Dernier repas inclus : déjeuner (panier-repas).

Suppléments transport

Villes	Tarif	Villes	Tarif
Anancy ⁽²⁾	Train 290	Nancy	Train 290
Bordeaux ⁽²⁾	Train 245	Nantes	Train 110
Chambéry ⁽²⁾	Train 290	Paris ⁽¹⁾	Train 220
Clermont-Ferrand ⁽²⁾	Train 290	Rennes	Car 170
Grenoble ⁽²⁾	Train 290	St-Étienne ⁽²⁾	Train 290
Lille	Train 290	Toulouse ⁽¹⁾	Train 315
Lyon ⁽²⁾	Train 290		

(1) (2) Départs de ces villes impossibles à ces dates.



Autrans - Isère



6-12
ans

Vertaco des bois

"Vertaco un jour, Vertaco toujours." Telle est la devise !

Programme

Cani-rando : pars pour une balade sportive avec les chiens du Vercors. Tu seras équipé d'un harnais autour de la taille et accompagné d'un copain ou d'une copine. À deux pour un chien, c'est bien ce qu'il faut pour suivre le rythme. Caresse, nourris et apprends la vie en meute avec notre musher.

Escalabre : assuré par une corde et un baudrier, grimpe dans les arbres du parc en toute sécurité sous l'œil attentif d'un professionnel (brevet d'État). Prends ton temps et choisis les branches avec attention pour te frayer un chemin jusque là où tu pourras.

Grande course d'orientation : relève ce défi par équipe, avec carte et boussole, où l'esprit de groupe est la clé pour réussir toutes les épreuves que l'équipe d'animation aura concoctées.

Activités de plein air dans le parc, en forêt avec sensibilisation faune/flore du Vercors.

Autres activités : les autres temps de la journée sont animés par l'équipe d'animation : jeux en intérieur, dans le parc, construction de cabane en forêt, jeux collectifs avec les autres colos. Il y aura aussi des veillées à thème chaque soir et une boum de fin de séjour.

Effectif du groupe : 24 participants.

Cadre et mode de vie

Le centre de jeunesse le Vertaco' est situé dans le village d'Autrans à 1 000 m d'altitude dans le PNR du Vercors, en Isère. Le centre est constitué de 5 pavillons d'hébergement composés de chambres de 4 à 6 lits. Il est également doté de 2 grandes salles de restauration, de nombreuses salles d'activités et d'une infirmerie. Il bénéficie d'un parc clos et arboré de 7 ha se prêtant idéalement à la pratique de multiples activités directement sur place. Du printemps à l'automne, un chapiteau de 300 m² est installé dans le parc.

Capacité d'accueil totale : 280 participants.

Prix par participant par séjour

RÉF. : 038 003 001

Toussaint - 565 €

19/10 - 24/10

Printemps - 565 €

05/04 - 10/04

Premier repas inclus : dîner. Dernier repas inclus : goûter.

Suppléments transport

Villes	Tarif	Villes	Tarif
Anancy	Train 88	Marseille	Train 136
Chambéry	Train 88	Paris	Train 166
Grenoble	Car 51	Valence	Train 88
Lyon	Train 88		

Train jusqu'à Grenoble, puis car jusqu'au centre.



Le Bessat/St-Régis-du-Coin - Loire

10-14
ans

14-15
ans

Cani-rando

De l'action, de l'évasion, de l'émerveillement !

Programme

Cette colonie insolite permet d'allier découvertes de la nature et complicité avec les chiens.

- Connaissance des chiens et introduction à la cani-rando. **4 demi-journées et une journée complète de cani-rando.**

- Soins aux chiens, état des pattes, hydratation et repas, brossage et caresses.

Autres activités : grand jeu d'orientation, confection d'objet trappeur, activités nature.

Effectif du groupe : 16 participants.

Cadre et mode de vie

Idéalement situés pour la pratique des activités de pleine nature, dans le parc naturel régional du Pilat, à 1 170 m d'altitude, à 15 km au sud-est de Saint-Étienne et à 60 km de Lyon.

Centre "La Traverse" (Le Bessat) : bâtiment principal en pierre de 2 étages prolongé par une structure de plain-pied où sont situées les salles de restauration, la cuisine et les salles d'activités.

Gîte "Les 4 saisons" (Saint-Régis-du-Coin) : bâtiment avec 7 chambres, 3 salles d'eau et 6 wc. Salle de vie de 70 m².

Capacité d'accueil totale : 55 participants.

Prix par participant par séjour

RÉF. : 042 002 001

Toussaint - 540 €

19/10 - 24/10

Printemps - 540 €

05/04 - 10/04

Premier repas inclus : dîner. Dernier repas inclus : goûter.

Suppléments transport

Villes	Tarif	Villes	Tarif
Lyon	Car 70	St-Étienne	Car 50
Paris	Train 160		

Train jusqu'à Saint-Étienne, puis car jusqu'au centre.



Ancelle - Hautes-Alpes



6-9
ans

10-13
ans

L'aventure des trappeurs

NOUVEAU

Pars à l'aventure et apprends les techniques pour devenir un vrai trappeur !

Un séjour riche en découvertes grâce à des activités variées. Les montagnes du Champsaur n'auront plus aucun secret pour toi !

Programme

Dans un magnifique centre entouré de verdure, nos joyeux trappeurs en herbe vont vivre une fabuleuse expérience.

- **1 séance d'escalade** sur le mur artificiel du centre.

- **1 séance de tir à l'arc** encadrée par un Brevet d'État (BE).

- **1 séance de cani-rando** encadrée par un musher.

- **3 séances pédagogiques** encadrées par un accompagnateur moyenne montagne : course d'orientation, atelier survie, traces et indices d'animaux.

Comme les vrais trappeurs, ils apprendront à s'orienter en pleine nature, à décrypter les traces et indices d'animaux, sans oublier l'apprentissage de notion de survie.

Alors, vous êtes prêts pour cette aventure inoubliable ? Le cadre exceptionnel du centre de la Martégale favorise la découverte du milieu montagnard. Selon les envies des jeunes, l'équipe pourra organiser une balade nocturne pour admirer les étoiles ou une veillée au clair de lune.

Autres activités : tes animateurs prévoient de nombreux grands jeux, veillées, sorties dans le village d'Ancelle. Tu pourras également être force de propositions et participer au choix des activités et à l'organisation des soirées.

Effectif du groupe : 24 participants.

Cadre et mode de vie

Le centre de vacances La Martégale : implanté dans un parc de 3 hectares aménagé et bordé d'une forêt où coule le torrent d'Ancelle, permettant aux enfants d'évoluer en toute sécurité dans les espaces naturels qui leur sont entièrement réservés.

Hébergement dans 3 chalets de 14 chambres (de 4 à 6 lits), salles d'activités, 2 salles de restauration, 1 salle de jeux (baby-foot, ping-pong), bibliothèque. Ce centre accueille des jeunes jusqu'à 17 ans.

Capacité d'accueil totale : 240 participants.

Prix par participant par séjour

RÉF. : 069 004 001

Printemps - 520 €

12/04 - 18/04, 19/04 - 25/04

Premier repas inclus : dîner. Dernier repas inclus : déjeuner (panier-repas).

Suppléments transport

Villes	Tarif	Villes	Tarif
Grenoble	Car 78	Nîmes	Train 150
Lyon	Train 110	Paris	Train 225
Marseille	Train 110	Toulon	Train 130

Train jusqu'à Lyon puis car jusqu'au centre (via Grenoble).

Ceyzériat - Ain

6-11
ans

La colo des animaux

Pour les amoureux des animaux et de la nature ! Viens découvrir le quotidien des animaux, les rencontrer, les observer et apprendre à s'en occuper.

Programme

Équitation : activité encadrée par des monitrices diplômées et passionnées. **2 séances d'équitation par semaine.** Découverte ludique de l'équitation.

Ferme du centre : toute la semaine, occupe-toi des animaux du centre ! Ce sera l'occasion de découvrir leurs régimes alimentaires et d'assurer les soins nécessaires à leur bien-être, afin de te sensibiliser au fait d'avoir des responsabilités.

Parc des oiseaux : 1 journée complète avec des centaines d'espèces issues du monde entier !

La chèvrerie d'Édith : rencontre les chèvres d'Édith, découvre la traite des animaux et déguste des fromages lors d'une demi-journée.

Activités d'éducation à l'environnement pour apprendre à prendre soin de la planète. Pour les séjours de 14 jours, 4 séances d'équitation et le week-end seront prévus des jeux, activités sportives/créatives et temps de repos.

Autres activités : balade à la cascade du village, chasse au trésor, land art, jeux et quiz sur les animaux. Jeux ou balade à pied avec les poneys, concours du plus beau poney. Activités sportives/créatives, veillées différentes tous les soirs et boom en fin de semaine.

Effectif du groupe : 12 participants.

Cadre et mode de vie

Entre Lyon et Genève, Cheval Bugey t'accueille dans un parc arboré de 15 hectares, en pleine nature. Séjours axés sur le respect de l'environnement et le bien-être animal. Hébergement en gîte, chalets en bois ou mobile home. Chambres de 3 à 8 lits. La partie équestre possède des écuries pouvant accueillir une quarantaine d'équidés, un manège, une carrière et un accès direct à de nombreux chemins de balade. Cheptel de 60 chevaux et poneys, installations labellisées, monitrices diplômées d'État.

Capacité d'accueil totale : 45 participants.

Prix par participant par séjour

RÉF. : 001 001 001

Toussaint - 7 jours - 705 €

19/10-25/10, 26/10-01/11

Toussaint - 14 jours - 1 339 €

19/10-01/11

Printemps - 7 jours - 705 €

19/04-25/04, 26/04-02/05

Printemps - 14 jours - 1 339 €

19/04-02/05

Premier repas inclus : goûter. Dernier repas inclus : petit déjeuner.

Suppléments transport

Villes	Tarif	Villes	Tarif
Bourg-en-Bresse	Car 28	Paris *	Train 200
Lyon *	Train 82		

* Train jusqu'à Bourg-en-Bresse, puis car jusqu'au centre. Départ de Lyon uniquement pour les séjours de 14 jours.



Saint-Front

Haute-Loire



6-12
ans

Vacances à la ferme

Mes amis les animaux !

Programme

Chaque jour, les enfants vont être en contact avec des animaux de la ferme.

Les chèvres, vaches, moutons, poules, lapins, canards, âne vivent tous à la ferme pédagogique. Les enfants pourront les câliner et s'en occuper. Il faudra distribuer le foin, sortir le fumier, traire les chèvres et distribuer les biberons aux chevreux.

Autres activités : les enfants fabriqueront du pain et du beurre, promenade avec un âne. L'équipe d'animation préparera aussi des activités et veillées pour jouer et grandir.

Effectif du groupe : 16 participants.

Cadre et mode de vie

En Auvergne, au cœur d'un paysage de volcans, à deux pas des sources de la Loire, à 80 km de Saint-Étienne.

Le centre d'accueil de Saint-Front : hébergement en chambres de 3 ou 5 lits, sanitaires à l'étage, un grand terrain de jeux devant le centre. Ce centre fonctionne avec des énergies renouvelables.

Capacité d'accueil totale : 32 participants.

Prix par participant par séjour

RÉF. : 043 001 001

Printemps - 691 €

05/04-11/04, 12/04-18/04

Premier repas inclus : dîner. Dernier repas inclus : petit déjeuner.

Suppléments transport

Villes	Tarif	Villes	Tarif
Clermont-Ferrand	Car 90	Paris	Train 235
Lyon	Car 90	St-Étienne	Car 55

Train via Lyon, puis car jusqu'au centre.

Eschbach-au-Val

Alsace

8-13
ans

La Chouette, expédition en chiens de traîneau

NOUVEAU

Cet hiver, vivez un séjour authentique au gîte de la Chouette ! Randonnées en forêt, jeux immersifs, initiation aux chiens de traîneau et veillées sur l'histoire mystique de la véritable chouette du gîte vous attendent.

Programme

Plongez au cœur de la nature pour une expérience unique alliant découverte, immersion et partage :

Randonnées en pleine nature : explorer les forêts d'hiver.

Initiation aux chiens de traîneau : apprenez à conduire un attelage et découvrez le rôle fascinant de ces animaux.

Grands jeux immersifs : participez à des aventures ludiques autour de l'univers de la chouette, alliant imagination et esprit d'équipe.

Construction de cabanes : testez vos talents en créant des refuges, une activité aussi amusante qu'enrichissante.

Veillées enchantées : plongez dans l'histoire mystique de la véritable chouette du gîte lors de soirées contées, entre légendes et mystères, pour des moments captivants.

Un séjour équilibré entre activités sportives, créativité et détente, dans un cadre authentique et enchanteur.

Le land'art est une activité ludique pour sensibiliser à l'écologie tout en explorant la nature. De plus, 1/3 de nos repas sont bio, et seuls les modes de transport doux sont utilisés pour limiter notre impact environnemental.

Effectif du groupe : 74 participants.

Cadre et mode de vie

Le Gîte de la Chouette offre un cadre de vie exceptionnel au cœur d'une clairière paisible à Geisbach, à proximité de Colmar. Entouré par 4 hectares de nature, ce lieu accueillant permet de se reconnecter à l'environnement, tout en profitant d'installations modernes et adaptées. Le site comprend deux gîtes (19 et 23 couchages), adaptés aux PMR, avec cuisines, sanitaires et une salle de réception pour jusqu'à 90 personnes. Les enfants évolueront dans un espace sécurisé, entre forêts, randonnées et grands jeux, pour une immersion totale dans la nature et une expérience de vie conviviale et authentique.

Capacité d'accueil totale : 42 participants.

Prix par participant par séjour

RÉF. : 067 029 001

Hiver - 675 €

15/02-21/02, 22/02-28/02

Premier repas inclus : déjeuner. Dernier repas inclus : petit déjeuner.

Suppléments transport

Villes	Tarif	Villes	Tarif
Bar-le-Duc	Train 150	Mulhouse	Train 60
Colmar	Train sans supp. 110	Nancy	Train 180
Dijon	Train 140	Paris	Train 180
Épinal	Train 110	Reims	Train 160
Lyon	Train 150	Strasbourg	Train 60
Metz	Train 110		

Annecy - Haute-Savoie

6-11 ans

Les poneys de la Y'Haute

Et si tu profitais de tes vacances pour vivre au quotidien ta passion pour les poneys ? Les animateurs spécialisés t'attendent pour venir nourrir, brosser et câliner les 5 poneys des Puisots !

Programme

Activité poney : connaissance de l'animal, balades en chanson au cœur de la forêt, jeux en manège pour favoriser le contact avec les poneys, **5 séances** de plaisir ! En immersion dans la Yaute, les cavaliers profiteront d'une soirée croziflette et contes savoyards. Balades en forêt, tyrolienne, pique-nique.

Autres activités : également, en lien avec un thème imaginaire : notre parcours aventure avec sa tyrolienne, balade en forêt jusqu'à la Croix du Crêt, sortie pique-nique au parc à biches, des grands jeux, des activités manuelles, des veillées et un feu de camp, des rires, des chants et des jeux pour être heureux !

Effectif du groupe : 20 participants.

Cadre et mode de vie

Centre Les Puisots : implanté au cœur de la forêt du Semnoz, à 800 m d'altitude, le centre est réparti en 4 chalets entièrement rénovés en 2023, composés de chambres de 6 à 8 lits. Cette colonie de vacances, située à Annecy, offre un cadre calme et sécurisant à la montagne où les enfants vivent à leur rythme sous l'œil attentif des animateurs.

Capacité d'accueil totale : 64 participants.

Prix par participant par séjour

RÉF. : 074 005 001

Toussaint - 7 Jours - 610 €

19/10-25/10, 26/10-01/11

Toussaint - 14 Jours - 1 145 €

19/10-01/11

Printemps - 7 Jours - 610 €

12/04 - 18/04⁽¹⁾, 19/04 - 25/04⁽²⁾

Printemps - 14 Jours - 1 145 €

12/04 - 25/04⁽¹⁾⁽²⁾

Premier repas inclus : dîner. Dernier repas inclus : déjeuner (panier-repas).

Suppléments transport

Villes	Tarif	Villes	Tarif
Annecy ⁽²⁾	Car 35	Marseille	Train 245
Bordeaux ⁽²⁾	Train 315	Nancy	Train 315
Chambéry ⁽²⁾	Train 110	Nantes	Train 315
Clermont-Ferrand ⁽²⁾	Train 135	Paris ⁽¹⁾	Train 220
Grenoble ⁽²⁾	Train 110	Rennes	Train 315
Lille	Train 315	St-Étienne ⁽²⁾	Train 135
Lyon ⁽²⁾	Car 110		

(1) (2) Départs de ces villes impossibles à ces dates.



Taussat - Gironde

7-11 ans

Orni'Taussat

Deviens un ornithologue en herbe et viens découvrir les nombreuses espèces du bassin d'Arcachon.

Programme

Visite de l'ENS (espace naturel sensible) du domaine de Certes avec des professionnels du département, apports scientifiques sur la vie des oiseaux, découverte de la réserve ornithologique du Teich, apprentissage de l'observation aux jumelles ou encore fabrication d'un nichoir à rapporter chez soi.

Afin de faciliter l'observation, nous privilégierons les mobilités douces comme le vélo, mais aussi le canoë pour observer au plus près les oiseaux du Val de l'Eyre.

Alors, attrape tes jumelles et pars à la découverte du monde fascinant des oiseaux et de la migration...

Découverte de la région et de ses spécificités, découverte de la nature, de la faune et de la flore.

Effectif du groupe : 16 participants.

Cadre et mode de vie

Les enfants occupent un bâtiment qui se compose de chambres spacieuses de 4 à 8 lits avec sanitaires et douches intégrés ou à proximité.

De nombreuses salles d'activités, une salle à manger et sa terrasse, une piscine découverte chauffée et surveillée complètent les équipements de base (lingerie, cuisine, infirmerie).

Capacité d'accueil totale : 195 participants.

Prix par participant par séjour

RÉF. : 074 002 001

Toussaint - 595 €

19/10-25/10, 26/10-01/11

Premier repas inclus : dîner. Dernier repas inclus : déjeuner (panier-repas).

Suppléments transport

Villes	Tarif	Villes	Tarif
Annecy	Train 220	Lyon	Train 220
Bordeaux	Car 65	Nancy	Train 315
Chambéry	Train 220	Nantes	Train 220
Clermont-Ferrand	Train 220	Paris	Train 220
Grenoble	Train 220	St-Étienne	Train 220
Lille	Train 315	Toulouse	Train 170

Azay-le-Ferron

Indre

6-9 ans

Les animaux et moi

En route pour découvrir la vie du monde animal, du tout petit insecte au plus gros mammifère terrestre !

Programme

Durant ce séjour, les enfants auront l'occasion de s'immerger dans le monde animal, un temps riche de découvertes !

- Atelier sur la piste des animaux de la Brenne.

- Parc zoologique de la Haute-Touche.

- Atelier fauconnerie.

- Grands jeux organisés par les animateurs.

Les animateurs proposeront également diverses activités en lien avec la nature : balade en nature, création d'herbier, fabrication d'encre naturelle, et constructions de cabanes.

Effectif du groupe : 24 participants.

Cadre et mode de vie

Le centre d'Azay-le-Ferron, anciennes écuries rénovées en hébergement dont les chambres sont composées de 3 à 5 lits avec toilettes et douches privatives ; 2 salles d'activités sont accessibles par les enfants au bout de chaque aile du centre. Au rez-de-chaussée, se trouvent le réfectoire, une salle d'activités et les chambres PMR.

Le centre se situe au cœur de la Brenne et possède un accès privilégié au parc du château d'Azay-le-Ferron. Ce parc a été imaginé selon les jardins à la française, ce qui offre un cadre idyllique, permettant de faire des grands jeux, de se reposer et tout simplement jouer !

Capacité d'accueil totale : 75 participants.

Prix par participant par séjour

RÉF. : 118 002 001

Toussaint - 700 €

18/10 - 24/10

Printemps - 700 €

11/04 - 17/04

Premier repas inclus : goûter. Dernier repas inclus : déjeuner.

Suppléments transport

Villes	Tarif	Villes	Tarif
Bourges	Train 100	Paris	Train 160
Orléans	Train 90	Tours	Car 40



Colempce - Haute-Loire

7-12 ans

À vos cannes, prêt, pêchez !

Dans un lieu naturel et préservé, au cœur des gorges de la Loire, les sessions de pêches sont destinées aussi bien aux passionnés de cette pratique qu'aux adeptes d'aventures et de découvertes.

Programme

Tu pourras développer des techniques et améliorer tes connaissances en pêche en te rendant sur les meilleurs spots (lac, rivière, étang).

4 demi-journées de pêche pour apprendre et améliorer les différentes techniques, reconnaître les espèces de poissons et te sensibiliser au respect du milieu aquatique.

En contact avec le milieu sauvage, c'est une expérience inédite qui offre la possibilité de découvrir les gorges de la Loire, un site naturel sauvage et préservé.

Découverte des petites bêtes de la rivière : la vie animale secrète de la rivière et de la mare munis de boîtes loupes et d'épuisettes. Ces bêtes ramassées pourront servir d'appâts à utiliser lors des journées de pêche.

Chercheurs d'or : les pieds dans l'eau avec le matériel adéquat, l'activité est réalisée sur la rivière qui borde le centre : la Gazeille.

Randonnée en moyenne montagne ou randonnée avec un âne : partir découvrir le milieu sauvage et l'histoire secrète des volcans de Haute-Loire
Escape Game nature
Bricolage nature
Rallye-géocaching

Autres activités : Pendant ce séjour, tu pourras pratiquer des activités variées : grands jeux, biathlon, tir à l'arc, échanges et détente. Rallye géocaching, visite de la belle ville du Puy-en-Velay, visite de la forteresse de Polignac. Les veillées proposées incluent soirée burger, boum, soirée film, loup-garou géant...

Effectif du groupe : 24 participants.

Cadre et mode de vie

Situé au bord d'une rivière, au cœur des gorges de la Loire, le centre de vacances de Colempce se compose de 2 bâtiments. Les enfants sont hébergés dans des chambres allant de 4 à 6 lits, avec sanitaires complets. Terrain de football, mur d'escalade et grand écran de verdure structurent l'environnement du centre. L'ensemble des activités se déroulent sur le centre ou aux alentours. La journée est organisée pour que chaque enfant vive à son rythme. Une attention particulière sera portée à la sécurité, l'hygiène et à l'alimentation.

Capacité d'accueil totale : 93 participants.

Prix par participant par séjour

RÉF. : 043 006 001

Printemps - 630 €

05/04 - 11/04, 12/04 - 18/04

Premier repas inclus : dîner. Dernier repas inclus : petit déjeuner.

Suppléments transport

Villes	Tarif	Villes	Tarif
Clermont-Ferrand	Car 90	Paris	Train 235
Lyon	Car 90	St-Étienne	Car 55

Train via Lyon, puis car jusqu'au centre.

Gouville-sur-Mer

Manche

7-13 ans

Avec vents et marées

Viens profiter de la mer en jouant avec le vent !

Programme

Cerf-volant : 1 séance d'1 h 30, pilotage de cerfs-volants de toutes tailles et chorégraphies.

Char à voile : 2 séances d'1 h 30 encadrées par un animateur spécialisé, sensations de glisse assurées ! Activité soumise aux conditions météo.

Ateliers autour du vent : fabrication d'objets volants ou flottants en fonction du projet d'animation de l'équipe.

Découverte de l'estran (pêche à pied, laisse de mer). Ateliers autour des énergies renouvelables. Course d'orientation, atelier de communication (blog).

Autres activités : grands jeux extérieurs, activités manuelles, veillées...

Effectif du groupe : 15 participants.

Cadre et mode de vie

Petit village normand, situé sur la côte ouest du Cotentin, bordé d'une superbe plage de sable fin et de dunes.

Les Sables d'Or : centre pavillonnaire niché au creux des dunes, dans un parc protégé. Équipements adaptés et accès direct à la plage. Chambres de 3 à 6 lits, sanitaires, salles d'activités et aire de jeux extérieurs.

Capacité d'accueil totale : 60 participants.

Prix par participant par séjour

RÉF. : 125 003 002

Toussaint - 584 €

19/10 - 25/10

Printemps - 584 €

19/04 - 25/04

Premier repas inclus : dîner. Dernier repas inclus : déjeuner (panier-repas).

Suppléments transport

Villes	Tarif	Villes	Tarif
Alençon **	Train 95	Paris **	Train 110
Caen	Train 63	Rennes	Train 121
Nantes *	Train 147	Rouen **	Train 126

* Train via Rennes jusqu'à Coutances, puis car jusqu'au centre.

** Train via Caen jusqu'à Carentan, puis car jusqu'au centre.



Itinérance en péniche - Hérault - Aude

7-13 ans

Un marin sur le canal du Midi

Bienvenue à bord ! Une aventure inédite à bord d'une péniche traditionnelle.

Programme

Au programme : activités sportives et ludiques (escalatoire, balade sur la plage, grands jeux, baignades en piscine, slackline, Mölkky...), activités culturelles (visite de villes, villages, musées) et manuelles (initiation à la cuisine, land art, observation de la conduite de la péniche et des manœuvres d'éclusement et d'amarrage, initiation aux nœuds marins...).

Explore les paysages magnifiques, participe à de nombreuses activités et profite d'un séjour unique, entre détente et aventures, tout en naviguant sur l'un des plus beaux canaux de France. Prêt à larguer les amarres ?

Découverte du déplacement en péniche (mobilité douce).

Effectif du groupe : 24 participants.

Cadre et mode de vie

La péniche "Carabosse" est une embarcation traditionnelle de 30 m de long par 5 m de large, confortablement aménagée avec cuisine, sanitaires, grande salle, terrasse encastrée, pont supérieur, 4 compartiments cloisonnés avec lits superposés et 3 cabines à l'avant.

Le canal du Midi relie les grandes régions du Languedoc, du littoral au Minervois.

La péniche navigue à 6 km/heure, cela permet au groupe de découvrir le parcours merveilleux de ce canal créé il y a plus de 300 ans !

Capacité d'accueil totale : 24 participants.

Prix par participant par séjour

RÉF. : 074 014 001

Toussaint - 750 €

19/10 - 25/10

Printemps - 785 €

12/04 - 18/04⁽¹⁾

Premier repas inclus : dîner. Dernier repas inclus : déjeuner (panier-repas).

Suppléments transport

Villes	Tarif	Villes	Tarif
Annecy	Train 245	Lyon	Train 245
Bordeaux	Train 170	Nancy	Train 315
Chambéry	Train 245	Nantes	Train 315
Clermont-Ferrand	Train 245	Paris ⁽¹⁾	Train 290
Grenoble	Train 245	St-Étienne	Train 245
Lille	Train 315	Toulouse ⁽¹⁾	Train 110

(1) Départs de ces villes impossibles à ces dates.

Villefranche-de-Rouergue - Aveyron

8-10 ans

11-14 ans

Les curieuses vacances d'Archimède

L'équipe du domaine t'embarque dans des aventures scientifiques. Elles seront simples souvent, belles parfois, curieuses et drôles toujours.

Programme

Comment avec des jeux et des expériences comprendre un peu mieux le monde, la nature qui nous entoure ?

Investigue, recherche et fais de nouvelles découvertes : tu vas jouer avec la science pour appréhender la nature et jouer avec la nature pour exploiter la science.

Réalisation de berlèse : les habitants des sols et leur rôle.

Les empreintes dans la nature : indices de présence animale. À l'aide de documentation et d'images, les enfants pourront partir en quête de la présence ou du passage d'animaux sur le domaine et avec un peu de chance, pourront-ils même les apercevoir.



La cymatique : comment donner des formes au son.

Le makey-makey : ton premier circuit électrique pour inventer et rigoler.

Conception de fusées à eau : pour jouer avec les principes de mise sous pression.

Et tout ce que tu auras envie de partager avec les amis de la colo.

Les activités et jeux menés durant le séjour visent à participer à l'éducation et à la formation des enfants au respect de son environnement et à sa préservation.

Autres activités : grands jeux de plein air, jeux et sports collectifs, initiation aux sports nord-américains (crosse québécoise ou hockey ou base-ball), visite de l'ancienne bastide et du marché traditionnel de Villefranche, veillées...

Effectif du groupe : 20 participants.

Cadre et mode de vie

Le séjour est organisé au Domaine de Laurière à l'automne et en hiver et au Domaine de la Maze au printemps.

Domaine de Laurière : demeure datant du XVIII^e siècle, entièrement restaurée, avec un parc boisé, un verger et des terrains de sport. Chambres de 2 à 5 lits avec sanitaires complets. 5 salles d'activités, sauna, bibliothèque, 1 grande salle polyvalente.

Domaine de la Maze : centre de vacances sur 6 hectares de prés et de bois sur le causse du Quercy. Hébergement en chambres de 4 à 8 lits, sanitaires dans les chambres ou à proximité, terrains de sport, salles d'activités.

Capacité d'accueil totale : 80 participants.

Prix par participant par séjour

REF : 012 001 001 - DOMAINE DE LAURIÈRE
REF : 012 007 001 - DOMAINE DE LA MAZE

Toussaint - 616 €

19/10 - 25/10, 26/10 - 01/11

Hiver - 616 €

22/02 - 28/02, 01/03 - 07/03

Printemps - 616 €

19/04 - 25/04, 26/04 - 02/05

Premier repas inclus : dîner. Dernier repas inclus : goûter.

Suppléments transport

Villes	Tarif	Villes	Tarif
Bordeaux ⁽¹⁾ *	Train 120	Paris **	Train 156
Montpellier *	Train 120	Toulouse *	Train 89

* Train jusqu'à Villefranche-de-Rouergue, puis navette jusqu'au centre.

** Train jusqu'à Capdenac, puis car jusqu'au centre.

(1) Ville de départ disponible seulement pour les séjours du 19/10/2025 au 01/11/2025.



Saint-Jean-de-Luz Pyrénées-Atlantiques

12-16 ans

Photo nature expérience NOUVEAU

Tu aimes l'océan, la nature, le bleu et le vert, les animaux et les paysages ? Fan de photos, vidéos et de réseaux sociaux ? Ce séjour est pour toi !

Programme

Fais des activités de tes vacances le sujet de tes images : un peu de techniques avec notre web reporter et montre ton talent photo sur notre site au grand public.

Dauphins et oiseaux marins : une journée sur le catamaran d'Explore Océan. Moment magique assuré.

Randos dans des paysages extraordinaire : face à face avec nos petits **chevaux sauvages**, être survolé par les **vautours** ou shooter fleurs et insectes en macro.

Un séjour consacré à la nature !

Autres activités : Grands jeux, veillées, visite de St Jean de Luz, pelote basque.

Effectif du groupe : 8 participants.

Cadre et mode de vie

Le domaine Camieta : à 1,5 km de Saint-Jean-de-Luz, la colonie de vacances accueille les jeunes dans un parc de 2 ha. Hébergement dans la bâtisse basque en chambres de 6 à 7 lits, sanitaires à l'étage. Terrasse couverte si le temps le permet.

Capacité d'accueil totale : 80 participants.

Prix par participant par séjour

RÉF. : 047 006 001

Toussaint - 798 €

19/10 - 25/10

Printemps - 798 €

12/04 - 18/04⁽²⁾, 19/04 - 25/04⁽¹⁾

Premier repas inclus : dîner. Dernier repas inclus : déjeuner (panier-repas).

Suppléments transport

Villes	Tarif	Villes	Tarif
Bordeaux ⁽¹⁾	Train 110	Paris	Train 260
Carcassonne ⁽²⁾	Train 270	Toulouse ⁽²⁾	Train 180

Train jusqu'à la gare de St Jean de Luz puis navette car jusqu'au centre vacances d'automne: toutes villes de départ

(1) (2) Départs de ces villes impossibles à ces dates.



Saint-Priest-la-Roche - Loire

12-14
ans14-15
ans**Mode Gamer**
NOUVEAU

Du virtuel au réel.

Programme

Si les matinées sont évidemment consacrées à la pratique des jeux vidéo sur le centre avec des compétitions sur Wii ou PS4 sur les jeux emblématiques (FIFA, Mario Kart, Mario & Sonic aux JO, Wiisport, Overcooked, Crash bandicoot...), les après-midi seront quant à eux propices aux activités extérieures, à la pratique d'ateliers créatifs (tels que la construction de cabanes et la cuisine) et aux sports et activités de pleine nature (tir à l'arc, jeux sportifs...). L'idée est de montrer que les jeux vidéo, c'est bien, mais que la pratique réelle, c'est aussi très sympa ! C'est pourquoi chaque jeu vidéo du matin sera en lien avec une activité réelle sur le même thème l'après-midi.

Pour terminer la semaine, votre enfant vivra une expérience virtuelle collaborative.

Activités en pleine nature à proximité du fleuve Loire.

Autres activités : veillées, grands jeux.

Effectif du groupe : 16 participants.

10-13
ans**Esprit jeux** **NOUVEAU**

Un séjour unique pour les enfants de 10 à 13 ans

Programme

À cette colonie de vacances, chaque moment est une aventure ludique !

Notre objectif : développer la créativité, la coopération et l'esprit d'équipe à travers des activités dynamiques et variées, le tout dans un cadre sécurisé et stimulant. Prépare-toi à vivre des vacances inoubliables où chaque jeu est une occasion d'apprendre et de s'amuser !

Cadre et mode de vie

Le centre la Maison du Château a été rénové durant l'année 2023. En pleine nature et au calme, il surplombe le fleuve Loire ainsi que le site exceptionnel du château de la Roche. Le centre est composé de 3 bâtiments : salle de restauration avec mezzanine et 2 salles d'activités, 2 bâtiments nuit dédiés au couchage avec sanitaires collectifs (wc, lavabos et douches). Le bâtiment B avec 6 chambres pour une capacité totale de 30 lits et le bâtiment C avec 5 chambres pour une capacité totale de 24 lits. En extérieur, un city stade qui permet la pratique de différents sports sur une pelouse synthétique.

Capacité d'accueil totale : 50 participants.



Activités principales :

Escape game

Jeux coopératifs

Jeux de construction

Jeux en bois

Jeux de rôle

Jeux de règles

Jeux de plateau

Jeux de réalité visuelle

Activités en pleine nature à proximité du fleuve Loire.

Autres activités : Veillées et grands jeux : chaque soir, des veillées pleines de surprises et des grands jeux collectifs pour conclure chaque journée sur une note festive et pleine de rires !

Effectif du groupe : 16 participants.

Prix par participant par séjour

RÉF. : 042 005 001

Mode Gamer - 480 € - Esprit jeux - 540 €
Toussaint

19/10-24/10

Hiver

08/02-13/02

Printemps

05/04-10/04

Premier repas inclus : dîner. Dernier repas inclus : goûter.

Suppléments transport

Villes	Tarif	Villes	Tarif
Lyon	Car 70	St-Étienne	Car 50
Paris	Train 160		



Toulouse/ Mondonville

Haute-Garonne

15-18
ans

Stage de conduite accompagnée

Profite de tes vacances pour participer à un stage de conduite intensif.

Programme

En partenariat avec l'auto-école ECF Sud-Ouest, stage intensif à l'issue duquel une attestation de fin de formation initiale sera délivrée si le résultat à l'examen du code est favorable.

Ensuite, le jeune pourra conduire, accompagné d'un parent, si la conduite est jugée satisfaisante.

Le stagiaire effectuera 25 h de web-formation avant le stage, 45 h de formation pratique collective et durant le séjour 60 h de cours théoriques.

Durant le séjour de votre enfant, le Domaine d'Ariane a à cœur de mettre en avant la cause écologique au sein de ses séjours.

Des actions mises en place tout le long du séjour leur permettra de contribuer positivement au monde de demain.

Mais également des actions écoresponsables sur le centre, à savoir installation de niches à oiseaux, d'arbres à insectes, plantations végétales...

Autres activités : jeux, veillées à thème.

Effectif du groupe : 16 participants.

Cadre et mode de vie

Situé dans un parc de 27 hectares de verdure, à deux pas de la zone aéroportuaire de Toulouse/Blagnac, le domaine dispose de nombreuses installations sportives : terrain de rugby, de basket, courts de tennis, gymnase, ludothèque/bibliothèque. Le Domaine d'Ariane met à disposition des jeunes des chambres de 5 lits (2 superposés et 3 simples) avec sanitaires complets (douche, lavabos et wc). Le bâtiment est de plain-pied.

Capacité d'accueil totale : 180 participants.

Prix par participant par séjour

RÉF. : 031 001 003

Toussaint - 2 150 €

19/10 - 31/10

Hiver - 2 150 €

22/02 - 06/03

Printemps - 2 140 €

19/04 - 30/04

Premier repas inclus : dîner. Dernier repas inclus : goûter.

Rendez-vous sur place uniquement.



Xonrupt- Longemer - Vosges

11-15
ans

Sois photographe dans les Vosges

Que tu sois curieux ou aventureux, pars à la conquête des Vosges avec ce séjour riche en expériences inédites avec ton appareil photo...

Programme

Des activités riches en émotions.

Si tu es curieux, élargis tes connaissances de la montagne vosgienne et tu pourras la découvrir au travers de la photographie.

Tu pourras voyager dans l'espace de la photo entre l'argentique et le numérique... Tu pourras aussi faire du développement, du photomontage, de la photo de nuit...

Enfin, tu pourras t'initier au reportage sportif avec des prises de vue sportives...

De quoi faire de toi un parfait aventurier photographe !

Activités en lien avec la découverte de l'environnement printanier.

Effectif du groupe : 12 participants.

Cadre et mode de vie

Au pied du col de la Schlucht et de la route des Crêtes, Xonrupt-Longemer se situe à 800 m d'altitude, au cœur de la vallée des Lacs, à 4 km de Gérardmer.

Centre Les Jonquilles : hébergement en chambres de 3 à 4 lits avec sanitaires sur le palier ou dans les chambres. Espaces conviviaux et nombreuses salles d'activités. Dans le parc de 2 ha, court de tennis, terrain de football et city stade. Car à disposition au centre pour faciliter l'accès quotidien aux activités.

Capacité d'accueil totale : 180 participants.

Prix par participant par séjour

RÉF. : 057 001 001

Printemps - 550 €

12/04 - 18/04, 19/04 - 25/04⁽¹⁾

Premier repas inclus : dîner. Dernier repas inclus : dîner (panier-repas).

Suppléments transport

Villes	Tarif	Villes	Tarif
Auxerre ⁽¹⁾	Car 170	Metz	Car 130
Bar-le-Duc	Car 130	Mulhouse	Car 130
Besançon ⁽¹⁾	Car 140	Nancy	Car 130
Châlons-en-Champagne	Car 170	Paris	Car 200
Charleville-Mézières	Car 170	Reims	Car 170
Colmar	Car 130	St-Dizier	Car 170
Dijon ⁽¹⁾	Car 170	Strasbourg	Car 130
Épinal	Car 100	Troyes	Car 170
Lyon ⁽¹⁾	Car 190	Vitry-le-François	Car 170

(1) Départs de ces villes impossibles à cette date.



Les Issambres - Var

6-11
ans

Natation et sensations

Viens apprendre à nager pour être à l'aise comme un poisson dans l'eau !

Programme

5 séances de natation pour devenir de véritables nageurs ! L'occasion rêvée de gagner en confiance et de passer le fameux test anti-panique avant l'été. Mais ce n'est pas tout ! On prend ensuite de la hauteur avec un tour de grande roue pour admirer les paysages magnifiques de Saint-Raphaël. Et, bien sûr, la plage est à deux pas ! En plus des baignades, **1 sortie découverte de la mer** pour explorer la faune et la flore marines, des grands jeux en équipe pour s'amuser sans limite, et des veillées animées sous les étoiles, il y en aura pour tous les goûts !

Balades sur la plage, jeux extérieurs.

Effectif du groupe : 12 participants.

Cadre et mode de vie

Le séjour est organisé aux Myrtes aux Issambres au printemps.

Centre les Myrtes : à 300 m de la mer. Chambres de 4 à 10 lits. Sanitaires à chaque étage. Salle d'activités et jeux adaptés à tout âge, salle à manger de plein air abritée, piscine.

Capacité d'accueil totale : 100 participants.

Prix par participant par séjour

RÉF. : 074 022 001

Printemps - 595 €

12/04 - 18/04⁽¹⁾, 19/04 - 25/04⁽²⁾

Premier repas inclus : dîner. Dernier repas inclus : déjeuner (panier-repas).

Suppléments transport

Villes	Tarif	Villes	Tarif
Anancy ⁽²⁾	Train 170	Marseille	Train 110
Chambéry ⁽²⁾	Train 170	Nancy	Train 315
Grenoble ⁽²⁾	Train 170	Nantes	Train 315
Lille	Train 315	Paris ⁽¹⁾	Train 270
Lyon ⁽²⁾	Train 170	Toulouse ⁽¹⁾	Train 220

(1) (2) Départs de ces villes impossibles à ces dates.



Puycelsi - Tarn

11-14 ans

Speak English in Puycelsi

Pour améliorer son anglais, il faut le pratiquer ! C'est pour cela que nous te proposons un séjour 100 % anglais, tout en t'amusant et en profitant de tes vacances. On te prouvera qu'on peut s'amuser en parlant l'anglais.

Programme

Encadrement pour 24 enfants : 2 encadrants anglais + 2 animateurs Bafa bilingues.

L'apprentissage de la langue anglaise se fera toute la journée, avec notre équipe 100 % anglophone. Nous communiquerons et nous nous amuserons avec la langue de Shakespeare. On te fera découvrir les coutumes de nos amis anglais, autant dans la vie quotidienne que dans les activités, et parfois même au moment des repas.

Durant ton séjour, tu feras : 1 séance de tir à l'arc, de la randonnée, des activités de pleine nature, de la cuisine, des arts plastiques, du théâtre, du chant et des spectacles. L'équipe d'encadrement communiquera avec toi essentiellement en anglais.

Nous favorisons la communication, ce qui te permettra d'acquérir un vocabulaire riche et solide, et ainsi d'améliorer ta confiance dans la pratique orale. La randonnée en forêt de Grésigne permettra de découvrir la faune et la flore. Le domaine de Lascroux comprend un jardin pédagogique et un poulailler. Tout au long du séjour, l'accent est donné sur le respect et l'importance de notre environnement naturel.

Autres activités : grands jeux, veillées, boum, jeux de plein air, activités manuelles, ping-pong, basket.

Effectif du groupe : 24 participants.

Cadre et mode de vie

Domaine de Lascroux : sur 23 hectares de forêt et de prairies, colonie de vacances située à 2 km du village fortifié de Puycelsi, en bordure de la forêt de Grésigne. Hébergement en chalets de 5 à 7 places, avec sanitaires complets ou dans le bâtiment principal en chambres de 4 à 6 lits. 4 salles d'activités, 2 salles à manger et 1 terrasse extérieure.

Capacité d'accueil totale : 100 participants.

Prix par participant par séjour

RÉF. : 081 001 001

Toussaint - 595 €

19/10 - 25/10

Printemps - 595 €

19/04 - 25/04

Premier repas inclus : déjeuner. Dernier repas inclus : petit déjeuner.

Suppléments transport

Villes	Tarif	Villes	Tarif
Montpellier *	Train 90	Toulouse	Train 55

Train jusqu'à Gaillac, puis car jusqu'au centre.

* Train via Toulouse jusqu'à Gaillac, puis car jusqu'au centre.



Azay-le-Ferron

Indre

11-15 ans

In English

Une semaine d'immersion en anglais et des ateliers en tout genre : robotique, cuisine & sports !

Programme

Grâce à Markus & Sam, développe et améliore ton anglais ! Une semaine sans prise de tête et amusante.

Grands jeux, recette de cuisine, robotique, défis & challenges seront au rendez-vous !

Au programme : grands jeux, jeu de piste dans Azay-le-Ferron, création d'un jeu vidéo grâce à un dessin et atelier cuisine.

Une visite du parc de la Haute-Touche avec un atelier pédagogique autour des animaux. Ce parc a pour objectif de remettre les animaux dans leur milieu naturel. Pour cela, chaque jour les soigneurs s'occupent d'eux, les soignent et font des exercices pour les réhabiliter.

Nous proposons également des balades à vélo. Des grands jeux sont également organisés dans le parc et dans les bois (clôturés) du château (jeux de piste sur la trace des animaux ou en lien avec la nature)

Effectif du groupe : 15 participants.

Cadre et mode de vie

Le centre d'Azay-le-Ferron, anciennes écuries rénovées en hébergement dont les chambres sont composées de 3 à 5 lits avec toilettes et douches privatives ; 2 salles d'activités sont accessibles par les enfants au bout de chaque aile du centre. Au rez-de-chaussée, se trouvent le réfectoire, une salle d'activités et les chambres PMR.

Le centre se situe au cœur de la Brenne et possède un accès privilégié au parc du château d'Azay-le-Ferron. Ce parc a été imaginé selon les jardins à la française, ce qui offre un cadre idyllique, permettant de faire des grands jeux, de se reposer, et tout simplement jouer !

Capacité d'accueil totale : 75 participants.

Prix par participant par séjour

RÉF. : 118 002 001

Toussaint - 881 €

26/10 - 01/11

Premier repas inclus : goûter. Dernier repas inclus : déjeuner.

Suppléments transport

Villes	Tarif	Villes	Tarif
Bourges	Train 100	Paris	Train 160
Orléans	Train 90	Tours	Car 40

Ceyzériat - Ain

8-11 ans

Équitation, loisirs et anglais

Ce séjour est le moyen d'allier plaisir et apprentissage. Pratiquer l'équitation et se réconcilier avec l'anglais, tout en profitant d'activités complémentaires pour se détendre pleinement dans le respect de l'environnement et du bien-être animal.

Programme

Anglais : 1 h 30/jour d'activités ludiques. Participer activement à l'oral en anglais par petits groupes. Développer sa compréhension et ses compétences. Revoir les bases de la langue autour de sketches, jeux, supports pédagogiques...

Équitation : activité encadrée par des monitrices diplômées et passionnées. **5 séances d'équitation par semaine**. Les cours se déroulent dans le manège couvert ou la carrière et seront adaptés à ton niveau.

Pour les plus débutants : découverte progressive de l'équitation.

Pour les plus confirmés : obstacle, dressage, travail sur le plat...

Ferme pédagogique sur le centre.

Activités d'éducation à l'environnement pour apprendre à prendre soin de notre planète.

Autres activités : jeux, activités sportives/créatives, veillées différentes tous les soirs et boom en fin de semaine.

Pour les séjours de 14 jours, lors du week-end seront prévus des jeux, activités sportives/créatives et temps de repos.

Effectif du groupe : 12 participants.

Cadre et mode de vie

Entre Lyon et Genève, Cheval Bugey t'accueille dans un parc arboré de 15 hectares, en pleine nature. Séjours axés sur le respect de l'environnement et le bien-être animal. Hébergement en gîte, chalets en bois ou mobile home. Chambres de 3 à 8 lits. La partie équestre possède des écuries pouvant accueillir une quarantaine d'équidés, un manège, une carrière et un accès direct à de nombreux chemins de balade. Cheptel de 60 chevaux et poneys, installations labellisées, monitrices diplômées d'État.

Capacité d'accueil totale : 45 participants.

Prix par participant par séjour

RÉF. : 001 001 001

Toussaint - 7 Jours - 715 €

19/10 - 25/10, 26/10 - 01/11

Toussaint - 14 Jours - 1 359 €

19/10 - 01/11

Printemps - 7 Jours - 715 €

05/04 - 11/04, 12/04 - 18/04, 19/04 - 25/04, 26/04 - 02/05

Printemps - 14 Jours - 1 359 €

05/04 - 18/04, 19/04 - 02/05

Premier repas inclus : goûter. Dernier repas inclus : petit déjeuner.

Suppléments transport

Villes	Tarif	Villes	Tarif
Bourg-en-Bresse	Car 28	Paris *	Train 200
Lyon *	Train 82		

* Train jusqu'à Bourg-en-Bresse, puis car jusqu'au centre. Départ de Lyon uniquement pour les séjours de 14 jours.



Cassen - Landes

9-11 ans
12-14 ans

Hip Hop et culture urbaine NOUVEAU

Viens découvrir les origines de la danse hip-hop et des différentes disciplines composant la street culture !

Programme

Débutant ou aguerri, tu participeras tous les jours à des ateliers de danse (techniques hip-hop, chorégraphies, battles...), de graff (tu repartiras avec une toile à la fin du séjour) ou encore de slam.

Plongé au sein de cette culture liant art de la rue et art de vivre, tu partageras des moments uniques de découverte, d'entraide et de cohésion, tout en te perfectionnant dans chaque discipline et en t'amusant.

Tu créeras avec tes camarades un mini-show que tu présenteras à la fin du séjour, au sein du grand spectacle du domaine !



Aussi des rencontres, du rire, des nouveaux copains... et de nombreuses activités pourront être proposées tout le reste de la journée par l'équipe d'animation. Animations au maximum sur les espaces naturels du site, et transmission des réflexes écocitoyens et des valeurs du respect de la faune et de la flore. **Mise en place d'animations utilisant comme support premier la nature et l'environnement** : activités manuelles et artistiques, balade en forêt, course d'orientation...

Autres activités : bubble-foot, lasertag, VTT, course d'orientation, tir à l'arc d'initiation, voitures télécommandées, grands jeux en forêt, tournois sportifs, ping-pong, minigolf, tchoukball/kinball/pullball, basket, volley, tennis, football, activités artistiques.

Effectif du groupe : 16 participants.

Cadre et mode de vie

Domaine Équiland : au cœur des Landes, dans un parc de 10 ha aménagé et sécurisé pour le bien-être des jeunes. Beaucoup d'activités et un environnement idéal pour une colonie de vacances dynamique. Hébergement en chambres de 4, 6 et 8 lits, douches et sanitaires complets collectifs. Salle de restauration. Centre équestre, skatepark, piscine, parcours d'orientation, nombreux terrains : foot, rugby, basket, tennis, minigolf.

Capacité d'accueil totale : 174 participants.

Prix par participant par séjour

RÉF. : 040 001 001

Hiver - 557 €

15/02 - 20/02

Printemps - 557 €

05/04 - 10/04, 12/04 - 17/04

Premier repas inclus : dîner. Dernier repas inclus : déjeuner.

Suppléments transport

Villes	Tarif
Bordeaux	Train 75

Train jusqu'à Dax, puis car jusqu'au centre.



Piriac - Loire-Atlantique



8-16 ans

Hip-hop océan

Tu es passionné(e) de danse ? Tu as envie de consacrer une partie de tes vacances à la découverte des styles de danse hip-hop ? Ce séjour est fait pour toi !

Programme

Tu découvriras 5 styles de danse durant la semaine : le locking, la house dance, le hip hop, le popping et le breakdance.

Enfile tes baskets pour des répét' tous les matins, du lundi au vendredi : durant **une heure**, chaque séance sera consacrée à une thématique. Ce stage est encadré par Alex ou Cathy, des pros de danse professionnels qui sauront s'adapter aux niveaux et aux envies de chacun. Tu auras également l'occasion de pouvoir t'entraîner pendant **2 heures au Parkour en mode Ninja Warrior à Up to Play** avec ses nombreux trampolines. Comme les vagues seront trop froides pour se baigner, nous irons au **centre aquatique** adjacent. Enfin, direction le **cinéma** une fois que tu auras déterminé le film à aller voir avec ton groupe ! Balades.

Effectif du groupe : 16 participants.

Cadre et mode de vie

À 800 m de l'océan, le centre "Le Razay" se trouve dans une grande propriété close par un mur d'enceinte. Il comprend trois bâtiments d'hébergement avec des salles d'activités. Il accueille jusqu'à 90 enfants dans des chambres de 3 à 6 lits avec sanitaires intégrés ou à proximité. Un complexe aquatique couvert et chauffé est attenant à la colonie.

Capacité d'accueil totale : 90 participants.

Prix par participant par séjour

RÉF. : 074 008 001

Printemps - 625 €

12/04 - 18/04⁽¹⁾, 19/04 - 25/04⁽²⁾

Premier repas inclus : dîner. Dernier repas inclus : déjeuner (panier-repas).

Suppléments transport

Villes	Tarif	Villes	Tarif
Anney (2)	Train 290	Nancy	Train 290
Bordeaux (2)	Train 245	Nantes	Train 110
Chambéry (2)	Train 290	Paris (1)	Train 220
Clermont-Ferrand (2)	Train 290	Rennes	Car 170
Grenoble (2)	Train 290	St-Étienne (2)	Train 290
Lille	Train 290	Toulouse (1)	Train 315
Lyon (2)	Train 290		

(1) (2) Départs de ces villes à ces dates.

Lus-la-Croix-Haute - Drôme

6-11
ans

Les acrobates

Votre enfant aimerait exprimer son potentiel artistique ? Apprendre à jongler avec différents éléments ? Approfondir sa technique et mettre en jeu son équilibre ? Nous avons la colo idéale pour lui !

Programme

Arts du cirque : en compagnie d'un intervenant qui partagera avec eux sa passion du cirque, les enfants participeront à différents ateliers (de l'acrobatie au jonglage), adaptés à tous les niveaux et bien sûr à des clowneries ! Cette expérience enrichissante et ludique, où chaque enfant pourra exprimer son talent caché, promet des moments de divertissement, de découverte et de créativité ! Déguisements et maquillage viendront compléter ces ateliers.



Accrobranche : les enfants partiront mettre à profit leurs nouvelles compétences d'équilibriste lors d'une sortie. Le temps d'une séance dans les arbres, entre ponts de singe, tyroliennes et sentier de filet pour les moins de 8 ans, les enfants évolueront, en toute sécurité, sur des parcours conçus pour tous les niveaux !

Autres activités : l'équipe d'animation proposera également des activités de pleine nature, art plastique en extérieur, des grands jeux et des veillées pour se coucher avec des étoiles plein les yeux, sans oublier l'incontournable soirée festive pour bien terminer le séjour.

Effectif du groupe : 20 participants.

Cadre et mode de vie

Le centre Couleur Nature est implanté dans le magnifique vallon alpin de la Jarjatte. Chambres de 3/4 lits avec sanitaires complets, salles d'activités, bibliothèque et espaces de détente et de jeux. L'organisation globale du séjour prendra garde à la préservation de notre planète, avec une découverte quotidienne du milieu montagnard, des repas gourmands maison et souvent locaux. Le centre possède également de nombreux espaces de jeux extérieurs.

Capacité d'accueil totale : 90 participants.

Prix par participant par séjour

RÉF. : 026 002 001

Printemps - 640 €

12/04 - 18/04

Premier repas inclus : dîner. Dernier repas inclus : petit déjeuner.

Suppléments transport

Villes	Tarif	Villes	Tarif
Crest	Car 55	Marseille	Train 110
Die	Car 35	Montélimar	Car 85
Grenoble	Car 55	St-Étienne	Train 85
Lyon	Train 85	Valence	Car 55

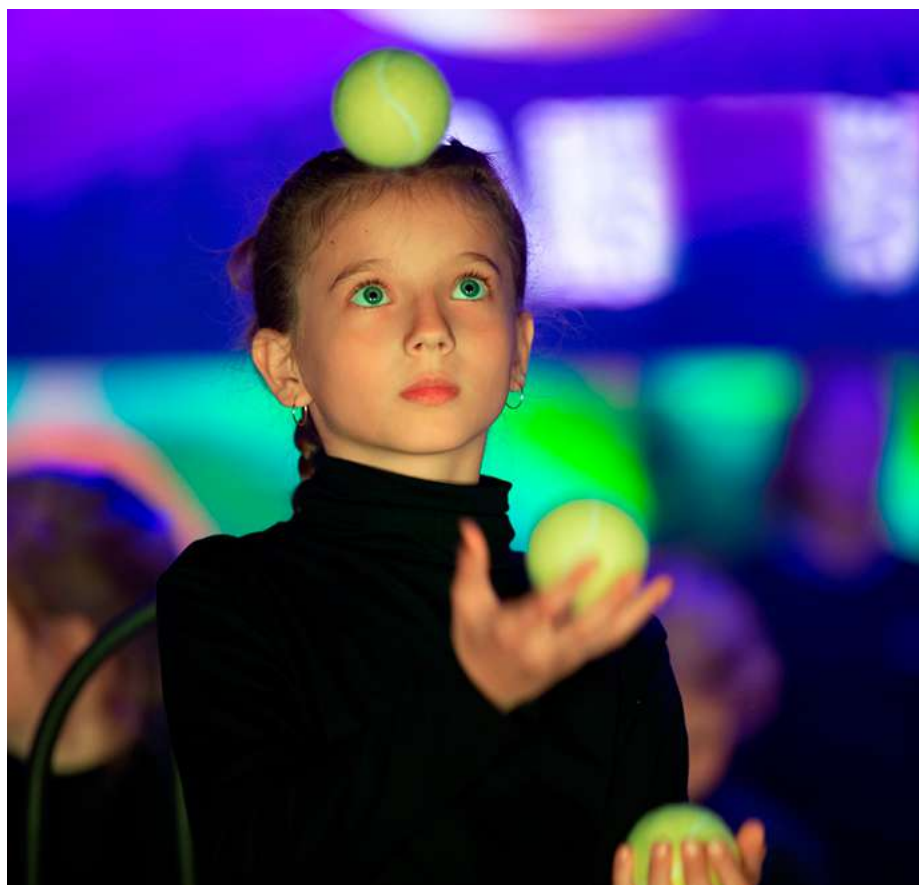

Mûrs-Érigné

Maine-et-Loire



8-12
ans

Les apprentis sorciers

Éloignez-vous de la bordure du quai... le train Express vous embarque pour des vacances hors du temps, sur les traces des plus grands sorciers !

Programme

Cérémonie de répartition des maisons : rendez-vous dans la Grande Salle pour déterminer la maison à laquelle tu appartiendras.

Cours de potions magiques : les professeurs t'inviteront à découvrir l'art ancien de la potionologie à travers des expériences ludiques et créatives.

Découverte du Quidditch : un professeur spécialiste de cette discipline fera spécialement le déplacement jusqu'à l'école pour former les élèves sorciers.

Fabrication de baguettes magiques : personnalise ta propre baguette.

Bal des sorciers : soirée envoûtante où la magie et l'élégance vont se rencontrer.

Grand tournoi de l'école des sorciers : cet événement magique rassemblera tous les sorciers de l'école des différentes maisons qui seront en compétition lors d'épreuves palpitantes. Que le meilleur gagne !

Autres activités : les jeunes et l'équipe organiseront ensemble le reste du planning d'activités, en particulier les veillées, les grands jeux de plein air, les autres activités sportives et manuelles.

Effectif du groupe : 15 participants.

Cadre et mode de vie

À 10 min d'Angers et au sud de l'agglomération angevine, la commune de Mûrs-Érigné présente les qualités de la ville et de la campagne. Situé au pied du Louet et au cœur de la commune, le centre Bouëssé-La Garenne conjugue à la fois les intérêts d'une infrastructure sportive et d'hébergement. Hébergement en chambres de 2 à 6 lits non mixtes au gîte La Garenne (manoir du XVI^e siècle entièrement restauré).

Capacité d'accueil totale : 33 participants.

Prix par participant par séjour

RÉF. : 049 002 001

Toussaint - 698 €

20/10 - 26/10

Premier repas inclus : déjeuner. Dernier repas inclus : goûter.

Suppléments transport

Villes	Tarif	Villes	Tarif
Angers	Car 55	Le Mans	Train 75
Laval	Train 99	Nantes	Train 75

Train jusqu'à Angers puis car jusqu'au centre.



Autrans - Isère

7-11
ans

En piste les artistes !

Un séjour artistique riche en découvertes, adresse et créativité. Bienvenue sur la piste du Vertaco'.

Programme

Viens découvrir l'univers du cirque et t'initier ou te perfectionner dans les différentes spécialités proposées : jonglage avec balles, foulards ou diablo, équilibre sur monocycle, échasses, boule ou rola-bola, à toi de choisir !

Place au clown ! Maquillage, déguisement et éclats de rire seront au rendez-vous.

Tu pourras aussi t'entraîner aux acrobaties la tête en bas grâce à l'expertise des animateurs circassiens.

Chaque jour, tu progresseras à ton rythme à travers des ateliers pour créer le spectacle de fin de séjour.



Après les dernières répétitions, avec M. Loyal place au grand spectacle de **la piste aux enfants !** Activités de plein air dans le parc, en forêt avec sensibilisation faune/flore du Vercors.

Autres activités : les autres temps de la journée sont animés par l'équipe d'animation : jeux en intérieur, dans le parc ou balade en forêt. Il y aura aussi des veillées à thème chaque soir (lectures ou contes, discussions, projection de documentaires ou de spectacles, jeux de mimes ou improvisations...) et une boum/spectacle de fin de séjour.

Effectif du groupe : 15 participants.

Cadre et mode de vie

Le centre de jeunesse le Vertaco' est situé dans le village d'Autrans à 1 000 m d'altitude dans le PNR du Vercors, en Isère. Le centre est constitué de 5 pavillons d'hébergement composés de chambres de 4 à 6 lits. Il est également doté de 2 grandes salles de restauration, de nombreuses salles d'activités et d'une infirmerie. Il bénéficie d'un parc clos et arboré de 7 ha se prêtant idéalement à la pratique de multiples activités directement sur place. Du printemps à l'automne, un chapiteau de 300 m² est installé dans le parc.

Capacité d'accueil totale : 270 participants.

Prix par participant par séjour

RÉF. : 038 003 001

Toussaint - 565 €

19/10 - 24/10

Printemps - 565 €

05/04 - 10/04

Premier repas inclus : dîner. Dernier repas inclus : goûter.

Suppléments transport

Villes	Tarif	Villes	Tarif
Anancy	Train 88	Marseille	Train 136
Chambéry	Train 88	Paris	Train 166
Grenoble	Car 51	Valence	Train 88
Lyon	Train 88		

Train jusqu'à Grenoble, puis car jusqu'au centre.



Mûrs-Érigné

Maine-et-Loire



12-15
ans

À ton image NOUVEAU

Rejoins-nous dans l'univers fascinant de la photographie durant cette colonie de vacances dédiée aux passionnés et aux curieux de l'art de la photographie. Ce séjour est l'occasion d'aiguiser ton œil créatif, de mener une réflexion sur l'image et de voir le monde qui t'entoure autrement.

Programme

Les bases de la photographie : découverte et approche globale de la photographie.

Ateliers ludiques : différents ateliers seront menés sur place par une intervenante professionnelle des arts visuels qui transmettra sa passion et un certain nombre de techniques au travers de séances théoriques et pratiques, de sorties en extérieur et de projets créatifs.

Stop motion : projet autour de la création d'une illusion de mouvement en capturant une série d'images fixes, représentant un léger changement dans la position des objets ou des personnages.

À la fin du séjour, une **exposition** des photos réalisées sera organisée, l'occasion pour chacun de présenter ses plus beaux chefs-d'œuvre devant ses camarades et de repartir avec une **sélection de clichés imprimés**.

Rallye nature : découvre les environs sous forme de jeu coopératif.

Autres activités : grands jeux de plein air, activités sportives et manuelles, veillées...

Effectif du groupe : 15 participants.

Cadre et mode de vie

Au cœur du Val de Loire, dans la commune de Mûrs-Érigné, à 15 km d'Angers, entre vignes et coteaux. Hébergement en chambres de 2 à 6 lits au gîte La Garenne (manoir du XVI^e siècle entièrement restauré).

Capacité d'accueil totale : 33 participants.

Prix par participant par séjour

RÉF. : 049 002 001

Printemps - 698 €

13/04 - 19/04

Premier repas inclus : déjeuner. Dernier repas inclus : goûter.

Suppléments transport

Villes	Tarif	Villes	Tarif
Angers	Car 55	Le Mans	Train 75
Laval	Train 99	Nantes	Train 75

Train jusqu'à Angers, puis car jusqu'au centre.

La Rouquette

Aveyron

6-10
ans

Confitures et cabanes

Les vacances des saveurs, de la découverte du goût et de la nature. Une colo plaisir des sens pour un apprentissage nature.

Programme

"Je pétris mon pain avant de le regarder dorer dans le vieux four. Un soir, je peux faire mon repas comme les trappeurs et même manger des guimauves grillées ou des bananes au chocolat. Équipé des outils de l'atelier, je construis et je joue dans ma cabane. Je goûte et je partage."

Cuisine pédagogique : confection de petits plats, de gâteaux, de crêpes, de repas trappeurs, confection et cuisson du pain à l'ancienne, pizzas au feu de bois.

Bricolage nature : initiation et fabrication de jeux en bois, construction de cabanes, construction de nichoirs.

Activités nature : relevés d'empreintes animales, peintures naturelles et l'aventure dans les bois.

Visite de l'ancienne bastide et du marché traditionnel de Villefranche-de-Rouergue.

Les activités et jeux menés durant le séjour visent à participer à l'éducation, la formation des enfants au respect de l'environnement dans lequel ils évoluent et enfin à sa préservation.

Autres activités : sports collectifs, grands jeux de plein air, jeux de société d'autrefois et du monde, observation nature des oiseaux de l'hiver, de l'hypermangeoire du centre depuis la cabane secrète.

Effectif du groupe : 25 participants.

Cadre et mode de vie

Le séjour est organisé au Domaine de Laurière à l'automne et en hiver et au Domaine de la Maze au printemps.

Domaine de Laurière : demeure datant du XVIII^e siècle, entièrement restaurée, avec un parc boisé, un verger et des terrains de sport. Chambres de 2 à 5 lits avec sanitaires complets. 5 salles d'activités, sauna, bibliothèque, 1 grande salle polyvalente.

Domaine de la Maze : centre de vacances sur 6 hectares de prés et de bois sur le causse du Quercy. Hébergement en chambres de 4 à 8 lits, sanitaires dans les chambres ou à proximité, terrains de sport, salles d'activités.

Capacité d'accueil totale : 80 participants.

Prix par participant par séjour

RÉF. : 012 001 001

Toussaint - 542 €

19/10-25/10, 26/10-01/11

Hiver - 542 €

22/02-28/02, 01/03-07/03

Printemps - 542 €

19/04-25/04, 26/04-02/05

Premier repas inclus : dîner. Dernier repas inclus : goûter.

Suppléments transport

Villes	Tarif	Villes	Tarif
Bordeaux *** et *	Train 120	Paris **	Train 156
Montpellier *	Train 120	Toulouse *	Train 89

* Train jusqu'à Villefranche-de-Rouergue, puis navette jusqu'au centre.

** Train jusqu'à Capdenac, puis car jusqu'au centre.

*** Ville de départ disponible seulement pour les séjours du 19/10/2025 au 01/11/2025.



Cassen - Landes

8-12
ans

3-2-1 pâtissez !

Colonie de vacances dans les Landes pour les gourmands qui aiment découvrir de nouvelles recettes !

Programme

Nous t'invitons dans le monde magique et gourmand de la pâtisserie !

Chaque jour, tu découvriras l'histoire d'un gâteau français ou d'ailleurs et ce sera à toi de retrouver la recette, autour d'un petit jeu ou en faisant des recherches ! Tu devras également ajouter ton grain de sel grâce à ton imagination, ta créativité et les ingrédients à ta disposition, pour créer des gâteaux uniques qui te ressemblent !

L'animateur sera à tes côtés pour te guider, te conseiller et te faire découvrir des techniques de réalisation et de cuisson, afin d'élargir ton panel de possibilités !

Après la préparation, viendra le moment de la **dégustation**, un temps de plaisir et de partage...

Dans la semaine, tu pourras choisir des fruits de saison pour **réaliser de la confiture que tu rapporteras à la maison** ! Tu repartiras aussi avec un livret de recettes que tu auras créé tout au long de la semaine !

Mise en place d'animations utilisant comme support premier la nature et l'environnement : balade en forêt, course d'orientation...

Autres activités : bubble-foot, lasertag, VTT, course d'orientation, voitures télécommandées, grands jeux en forêt.

Journées à thème, dîners thématiques et des veillées spectacle, casino, boum, soirée ciné...

Effectif du groupe : 16 participants.

Cadre et mode de vie

Domaine Équiland : au cœur des Landes, dans un parc de 10 ha aménagé et sécurisé pour le bien-être des jeunes. Beaucoup d'activités et un environnement idéal pour une colonie de vacances dynamique. Hébergement en chambres de 4, 6 et 8 lits, douches et sanitaires complets collectifs. Salle de restauration. Centre équestre, skatepark, piscine, parcours d'orientation, nombreux terrains : foot, rugby, basket, tennis, minigolf.

Capacité d'accueil totale : 174 participants.

Prix par participant par séjour

RÉF. : 040 001 001

Toussaint - 597 €

19/10-24/10, 26/10-31/10

Hiver - 597 €

15/02-20/02⁽¹⁾

Printemps - 597 €

05/04-10/04⁽¹⁾, 12/04-17/04⁽¹⁾

Premier repas inclus : dîner. Dernier repas inclus : déjeuner.

Suppléments transport

Villes	Tarif	Villes	Tarif
Bordeaux	Train 75	Paris ⁽¹⁾	Train 215

Train jusqu'à Dax, puis car jusqu'au centre.

(1) Départ de cette ville impossible à ces dates.



Provençères-et-Colroy - Vosges

8-14
ans

1-2-3 cuisinez !

Au programme de ce séjour, des activités en lien avec la cuisine, de la préparation de plats à la création d'un livre de recettes simples que tu pourras ensuite réaliser chez toi. Tu apprendras également les bases d'une nourriture saine, facile et équilibrée.

Programme

Atelier cuisine : chaque jour un atelier différent, de quoi ravir les papilles des plus gourmets : apprendre à lire une recette, organiser sa cuisine, choisir les ingrédients, apprendre les techniques de base, reconnaître les fruits et légumes de saison, gérer les cuissons... Les jeunes profiteront d'une cuisine pédagogique équipée spécialement pour ça !

Atelier alimentation et santé : comprendre comment les bonnes habitudes alimentaires préservent ton corps et ta santé.

Atelier "top chef" : accompagnés d'un professionnel, les jeunes s'essaieront à réaliser une recette digne d'un grand restaurant. Ils pourront ainsi découvrir l'art culinaire.

Dégustation à l'aveugle : les yeux bandés, tu devras identifier des aliments.

Balade en forêt à la découverte de la faune et de la flore locales.

Autres activités : grands jeux, jeux de société, travaux manuels, veillées compléteront le séjour.

Effectif du groupe : 20 participants.

Cadre et mode de vie

La maison familiale rurale est située à 15 min de Saint-Dié-des-Vosges, dans un environnement calme aux portes de l'Alsace, sur la commune de Provençères-et-Colroy, en haut du col de Saâles.

Hébergement en chambres de 3 à 5 lits avec sanitaires complets à chaque étage.

Les repas sont confectionnés sur place et pris dans une grande salle de restauration. La structure bénéficie également d'une cuisine pédagogique composée de dix postes de travail et de cuisson.

Capacité d'accueil totale : 105 participants.

Prix par participant par séjour

RÉF. : 088 028 001

Toussaint - 670 €

19/10-25/10

Premier repas inclus : dîner. Dernier repas inclus : petit déjeuner (panier-repas).

Suppléments transport

Villes	Tarif	Villes	Tarif
Épinal	Car 110	Nancy	Car 120
Metz	Car 120	Paris	Train 240
Mulhouse	Train 120	Strasbourg	Train 120

Train jusqu'à Saint-Dié, puis car jusqu'au centre.

Paris - France

8-14
ansEn avant pour la
féerie de Paris !

Tous les chemins mènent à Paris, non ? Alors en route pour la capitale et ses nombreux atouts !

Programme

Pour le côté sensation, direction **Disneyland** dans l'univers de Star Wars, de Ratatouille ou encore du Roi Lion. 60 attractions toutes plus sensationnelles les unes que les autres, sans oublier les nombreux spectacles. Découvrons le fabuleux musée Grévin. Pour le reste, c'est aux jeunes de décider ! Au choix, l'un des nombreux lieux de découverte de la science, de jour comme de nuit : Cité des sciences, musée des Arts et Métiers, Palais de la découverte, musée du Louvre...

Et bien entendu, Paris, c'est aussi flâner à pied ou en métro dans les quartiers célèbres et voir ses monuments : la tour Eiffel, l'Arc de Triomphe, la basilique du Sacré-Cœur, le stade de France, Montmartre, les Champs-Élysées, à toi de choisir !

Effectif du groupe : 20 participants.

Cadre et mode de vie

Les jeunes sont logés en auberge de jeunesse à proximité d'un métro afin de faciliter les déplacements pour les visites.

Capacité d'accueil totale : 20 participants.



Prix par participant par séjour

RÉF : 074 030 001

Toussaint - 850 €

19/10-25/10

Printemps - 850 €

12/04-18/04

Premier repas inclus : dîner. Dernier repas inclus : déjeuner (panier-repas).

Suppléments transport

Villes	Tarif	Villes	Tarif
Anancy	Train 220	Lyon	Train 220
Bordeaux	Train 245	Marseille	Train 245
Chambéry	Train 220	Nancy	Train 170
Clermont-Ferrand	Train 220	Nantes	Train 170
Grenoble	Train 220	St-Étienne	Train 220
Lille	Train 170		

Londres - Angleterre

11-17
ans

Magic London

Accompagnés du plus célèbre des jeunes sorciers britanniques, on se laisse envahir par le mystère pour une aventure où balai rime avec Quidditch et école avec Poudlard !

Programme

En explorant les rues de la ville, on retrouve avec émerveillement les sites des scènes des films Harry Potter. L'émotion est à son comble avec la visite des coulisses des films au Warner Bros Studio !

Warner Bros Studio Harry Potter : à Leavesden, 1 journée de découverte des plateaux de tournage,

accessoires, personnages animés et autres secrets jamais révélés au public !

Balades à la recherche des lieux mythiques des films Harry Potter : la gare de King's Cross, sa boutique et le quai 9 ¾, l'entrée du chaudron baveur, le Millennium Bridge...

L'autre Londres, **visites et flâneries** : Notting Hill, Piccadilly Circus, Tower Bridge, Tate Modern, Big Ben, Hyde Park, Buckingham Palace...

Effectif du groupe : 20 participants.

Cadre et mode de vie

Hébergement en auberge de jeunesse.

Capacité d'accueil totale : 20 participants.

Diplôme(s)/attestation(s) obligatoire(s) : attestation de réussite au test d'aisance aquatique.

Document(s) de voyage obligatoire(s) : AST pour les mineurs, CEAM, CNI.



Prix par participant par séjour

RÉF : 074 026 001

6 jours

19/10-24/10

Villes	Tarif
Lyon	Eurostar 1 510
Paris, Anancy, Bordeaux, Chambéry, Clermont-Ferrand, Grenoble, Lille, Lyon, Marseille, Nancy, Nantes	Eurostar 1 450

15/02-20/02, 22/02-27/02, 12/04-17/04, 19/04-24/04

Villes	Tarif
Paris, Anancy, Bordeaux, Chambéry, Clermont-Ferrand, Grenoble, Lille, Lyon, Marseille, Nancy, Nantes	Eurostar 1 625

Barcelone - Espagne

12-17
ans

Viva Catalunya !

Barcelone la Méditerranéenne, l'une des villes européennes les plus branchées, est réputée pour ses cafés, ses tapas et sa scène culturelle !

Programme

Capitale de la Catalogne, la ville propose architecture, promenades, gastronomie et baignades : de quoi bien profiter ! Avec ce programme, laissez-vous guider pour découvrir les incontournables trésors culturels et architecturaux qui ont fait l'histoire de Barcelone. Ce curieux mélange d'art avant-gardiste de Gaudí et d'art gothique du Moyen Âge, fait de cette ville une cité de charme à ne pas manquer.

À deux pas de Barcelone, on découvre Port Aventura : plongez dans des mondes idylliques et découvrez des attractions fortes en émotions. Les spectacles inédits font rêver petits et grands pour terminer l'aventure en beauté !

Effectif du groupe : 20 participants.

Cadre et mode de vie

L'hébergement se fait en auberge de jeunesse.

Capacité d'accueil totale : 20 participants.

Document(s) de voyage obligatoire(s) : AST pour les mineurs, CEAM, CNI ou passeport.



Prix par participant par séjour

RÉF : 074 032 001

7 jours

19/10-25/10

Villes	Tarif
Paris ^{(1) (2)} , Annecy ^{(1) (2)} , Bordeaux ^{(1) (2)} , Chambéry ^{(1) (2)} , Clermont-Ferrand ^{(1) (2)} , Grenoble ^{(1) (2)} , Lille ^{(1) (2)} , Lyon ^{(1) (2)} , Marseille ^{(1) (2)} , Nancy ^{(1) (2)} , Nantes ^{(1) (2)} , Valence ^{(1) (2)}	Train 1 325

12/04-18/04, 19/04-25/04

Villes	Tarif
Paris, Annecy, Bordeaux, Chambéry, Clermont- Ferrand, Grenoble, Lille, Lyon, Marseille, Nancy, Nantes	Train 1 580

(1) (2) Départs de ces villes impossibles à ces dates.

Rome - Italie

14-17
ans

Rome antique

Viens déambuler dans l'une des plus belles villes d'Europe, où chaque rue cache un trésor d'architecture !

Programme

Rome regorge de trésors d'architecture, de temples et d'amphithéâtres romains, de places baroques, de fontaines traditionnelles ou encore de ruelles médiévales... Notre périple sera construit ensemble en fonction des envies de découverte de chacun, parmi le vaste choix qu'offre la capitale italienne.

Monuments : chapelle Sixtine, basilique Saint-Pierre, Capitole, Forum, Palatin, Colisée, Panthéon.

Quartiers : Trastevere, Farnesina.

Places et fontaines : piazza del Popolo, piazza di Spagna, fontana di Trevi, parc de la villa Borghèse.

Ce séjour, c'est aussi un moment de vie, d'échanges et de partage entre jeunes, de rires, sans oublier les spécialités culinaires qui nous attendent : pizzas, glaces... la dolce vita !

Effectif du groupe : 20 participants.

Cadre et mode de vie

L'hébergement se fait en auberge de jeunesse.

Capacité d'accueil totale : 20 participants.

Document(s) de voyage obligatoire(s) : AST pour les mineurs, CEAM, CNI ou passeport.



Prix par participant par séjour

RÉF : 074 076 001

7 jours

26/10-01/11

Villes	Tarif
Paris ^{(1) (2)} , Annecy ^{(1) (2)} , Bordeaux ^{(1) (2)} , Chambéry ^{(1) (2)} , Grenoble ^{(1) (2)} , Lille ^{(1) (2)} , Lyon ^{(1) (2)} , Marseille ^{(1) (2)} , Nancy ^{(1) (2)} , Nantes ^{(1) (2)}	Train 1 325

12/04-18/04, 19/04-25/04

Villes	Tarif
Paris ⁽³⁾ , Annecy ⁽³⁾ , Bordeaux ⁽³⁾ , Chambéry ⁽³⁾ , Grenoble ⁽³⁾ , Lille ⁽³⁾ , Lyon ⁽³⁾ , Marseille ⁽³⁾ , Nancy ⁽³⁾ , Nantes ⁽³⁾	Train 1 580

(1) (2) (3) départs de ces villes impossibles à ces dates.



Bien vivre son séjour

Vous trouverez des informations supplémentaires et plus détaillées dans le Guide pratique consacré à nos colonies de vacances qui vous est transmis avant le séjour.

AVANT LE DÉPART

Documents de voyage obligatoires

LES PIÈCES D'IDENTITÉ

Ressortissants français

• Séjours en France

Une pièce d'identité est indispensable pour tout séjour dont le transport s'effectue en avion.

• Séjours en Europe

Votre enfant doit être muni de certains documents d'identité : Carte Nationale d'Identité en cours de validité ou passeport individuel en cours de validité jusqu'à la fin du séjour.

• Séjours dans les autres pays

Munissez-vous d'un passeport en cours de validité (parfois valable au minimum 6 mois après votre retour) : reportez-vous à la fiche descriptive qui vous sera remise lors de votre inscription.

Important : depuis le 1^{er} octobre 2021, le passeport est obligatoire pour les séjours au Royaume-Uni.

Pour un séjour aux États-Unis, les ressortissants français doivent être porteurs d'un passeport biométrique valable 6 mois après la date de retour et du formulaire d'autorisation électronique de voyage (ESTA) qui doit impérativement être complété par le voyageur muni de son passeport conforme et valide. Le coût de l'ESTA est à la charge du participant.

Aller sur le site <https://www.diplomatie.gouv.fr/fr/conseils-aux-voyageurs/conseils-par-pays-destination/etats-unis/#entree>

• Pour tous les pays

- Autorisation de sortie de territoire (AST) accompagnée de la copie de la pièce d'identité du parent signataire. Si ce dernier ne porte pas le même nom de famille que l'enfant, fournir également une copie intégrale d'acte de naissance avec filiation. Voir site www.service-public.fr/particuliers/vosdroits/F1922

Ressortissants étrangers

Nous vous invitons à vous adresser à votre ambassade afin de prendre connaissance de l'ensemble des documents obligatoires.

Attention ! Selon le mode de transport utilisé par votre enfant, nous pourrions avoir besoin de son numéro de carte d'identité ou de passeport. Sans cela, nous ne pourrions effectuer sa réservation. Nous vous demanderons cette information en temps utile.

SANTÉ : il est conseillé de vous munir de la carte européenne d'assurance maladie (CEAM). Elle permet la prise en charge des soins médicaux dans les pays membres de l'Union européenne. Aller sur le site www.ameli.fr.

Important

Selon l'article 1 de l'arrêté du 20/02/2003 relatif au suivi sanitaire des mineurs mentionnés à l'article L. 227-4 du code de l'action sociale et des familles il est précisé que : l'admission d'un mineur en centre de vacances est conditionnée à la fourniture préalable :

1° D'informations relatives :

a) Aux vaccinations obligatoires ou à leurs contre-indications :

Copie des pages du carnet de santé relatives aux vaccinations, copie du carnet de vaccinations, ou attestation d'un médecin ;

b) Aux antécédents médicaux ou chirurgicaux ou à tout autre élément d'ordre médical considéré par les parents ou le responsable légal du mineur comme susceptibles d'avoir des répercussions sur le déroulement du séjour ;

c) Aux pathologies chroniques ou aiguës en cours ; le cas échéant, les coordonnées du médecin traitant seront fournies. Si un traitement est à prendre durant tout ou partie du séjour, l'ordonnance du médecin devra être jointe et, s'il s'agit d'un traitement à ne prendre qu'en cas de crise, les conditions et les modalités d'utilisation des produits devront être décrites. Les médicaments seront remis au responsable de l'accueil dans leur emballage d'origine avec la notice d'utilisation. Les nom et prénom du mineur devront être inscrits sur l'emballage ;

2° D'un certificat médical de non-contre-indication lorsqu'une ou plusieurs activités physiques mentionnées à l'article 13 du décret du 3 mai 2002 susvisé sont proposées dans le cadre de l'accueil.

Donc, si la fiche de renseignements médicaux et individuels n'est pas complétée et fournie avant le départ du séjour, nous ne serons pas en mesure d'accueillir l'enfant concerné.

Aucun remboursement de séjour ou de voyage ne pourra être accordé si l'absence de ce document était constatée.

À récupérer sur votre espace client (voir page 73)

• La fiche de trousseau

Cette fiche n'est qu'indicative et la fiche descriptive du séjour vous indiquera les compléments indispensables. Il est recommandé de marquer le linge, les vêtements et les objets personnels. Pour une période courte, le lavage du linge ne peut, en général, être assuré par le centre.

• Le dossier de l'enfant

1 fiche de renseignements médicaux et individuels sera à remplir. Veillez à les remplir soigneusement car elles comportent des informations essentielles pour le bon déroulement du séjour. Toute pièce justificative non fournie (notamment concernant les vaccinations) pourra remettre en cause la faisabilité du séjour.

SUR PLACE

Contacter votre enfant

• Messagerie vocale

Certains centres mettent en place une messagerie

vocale qui vous permettra d'avoir des nouvelles quotidiennes de votre enfant si vous le souhaitez.

• Le blog

Certains centres mettent en place un blog qui permet de suivre le déroulement du séjour.

• Les téléphones mobiles

Nous insistons sur le fait que l'usage abusif du téléphone mobile peut nuire à l'ambiance générale d'un séjour collectif de vacances. Nous conseillons aux jeunes de ne pas emporter de téléphone mobile pendant leur séjour.

L'argent de poche

Il est toujours valorisant pour un enfant de posséder un peu d'argent de poche. Nous vous conseillons cependant de ne pas lui en donner trop.

Sur place, deux solutions :

• l'enfant conserve son propre argent ;

• l'argent est confié à la direction du centre qui en délèguera la gestion à l'enfant.

Respect des coutumes alimentaires

Notre projet éducatif repose sur le principe de la laïcité. Cependant l'organisation des séjours et les différents projets présentent des spécificités qui peuvent interférer avec le respect absolu de certaines convictions ou croyances. Le refus de consommer certains aliments n'a que peu d'incidences. Dans la plupart des cas, nous opterons pour le remplacement ou la compensation de ces aliments par d'autres au cours du repas. Les parents ou responsables légaux de l'enfant sont invités à nous en informer au moment de l'inscription. Nous sommes dans l'impossibilité de prendre en compte d'autres demandes ou exigences alimentaires qui peuvent entraîner une perturbation de l'organisation des activités pour l'ensemble du groupe et avoir des répercussions importantes sur le processus biologique de l'enfant. C'est le cas du strict respect du jeûne, dans le cadre du Ramadan (ni aliments, ni boissons) entre le lever et le coucher du soleil.

Allergies alimentaires

Il est indispensable de nous transmettre, dès l'inscription, tous les documents médicaux et PAI (projet d'accueil individualisé) afin que nous puissions évaluer notre capacité à respecter les interdictions alimentaires liées à des risques allergiques. Si l'interdiction pour raisons médicales était impossible à mettre en œuvre, nous chercherons ensemble une solution pour pouvoir accueillir l'enfant sans risque pour sa santé.

Rédaction-conception-réalisation :
Ligue de l'enseignement, Datapage, Compos-Juliot.
Corrections : CorrectMot.com.
Crédits photos : photothèque Ligue de l'enseignement,
©fotolia.com, ©iStockphoto.com, ©shutterstock.com,
©wikimedia.com, ©stock-adobe.com.
Couverture : Adobe stock.
Impression : Mordacq.
Les photos utilisées dans cette brochure ne sont pas contractuelles.

Nos destinations...

	Les tout-petits	Neige et glisse	Sports sensations	Grandeur nature	Vivre comme...	Multisport Multiactivité	Sciences et techniques	Vacances studieuses	Arts et création	Culture et patrimoine	A l'étranger
France											
Ancelle		22, 25		52							
Anney	15	21, 23, 30		54		46					
Autrans	14	19	32, 38	52					62		
Azay-le-Ferron				54		49		59			
Batz-sur-Mer						46					
Cassen			33, 38, 40			49			60, 63		
Ceyzériat			32	53				59			
Chevillon	16		34, 35								
Chinon						50					
Colempce				55		48					
Eschbach-au-Val				53							
Feurs/Jas			33			49					
Font-Romeu		22									
Fresse-sur-Moselle		25									
Gourette		19									
Gouvill-sur-Mer	16			55		45					
Itinérance en péniche					55						
La Mongie-Barèges		22, 24, 28	36			47					
La Rouquette				50					63		
Laguiole		27									
Le Bessat/St-Régis-du-Coin				50, 52							
Les Arrentès-de-Corcieux/Gérardmer		27		51							
Les Carroz-d'Arèches		23, 30	36, 37, 39, 40, 41, 42								
Les Glières		29									
Les Houches/Vallée de Chamonix		21									
Les Issambres								58			
Lus-la-Croix-Haute		24	42						61		
Morzine		19									
Mürs-Érigné						48			61, 62		
Paris										64	
Piriac			44	51		44			60		
Provençères-et-Colroy									63		
Puycelsi						48		59			
Saint-Front		28	34	53							
Saint-Jean-d'Arves		20, 23									
Saint-Jean-de-Luz			43				56				
Saint-Maurice-sur-Moselle		24									
Saint-Priest-La-Roche			35				57				
Saint-Raphaël			41			44					
Taussat	15		43	54		45					
Toulouse/Mondonville								58			
Villard-de-Lans		20									
Villefranche-de-Rouergue			39				56		63		
Xonrupt-Longemer		18	37			47		58			
Allemagne											
Garmisch		26									
Feldberg		26									
Angleterre											
Londres										64	
Autriche											
Radfeld		26									
Espagne											
Barcelone											65
Italie											
Rome											65

D'autres destinations sont possibles !
Retrouvez les sur www.vacances-pour-tous.org

Les aides possibles

La Ligue de l'enseignement soutient le départ de tous les enfants en vacances. Il existe aussi de nombreuses aides dont vous pouvez bénéficier pour concrétiser votre séjour. Pensez-y...



Chèques-vacances

Vacances pour tous est habilité par l'Agence nationale pour le chèque-vacances. Vos chèques-vacances peuvent être utilisés pour le règlement partiel ou total de tous les séjours en France et en Europe proposés dans cette brochure.



Aide aux temps libres de la CAF

Il est possible d'obtenir une aide aux temps libres auprès des caisses d'allocations familiales (CAF). Cette aide peut prendre plusieurs formes : bons-vacances, AVE... Son montant varie selon le département. Il viendra en déduction du montant du séjour.

Les bons-vacances doivent être envoyés directement à notre service financier avant le début du séjour à : Ligue de l'enseignement - 21, rue Saint-Fargeau - CS 72021 - 75989 Paris Cedex 20.

Dans le cas de l'AVE, l'attestation d'aide aux vacances doit être remise à votre point de diffusion Vacances pour tous au moment de l'inscription. En aucun cas, les bons-vacances ou l'attestation d'aide aux vacances de votre CAF ne doivent parvenir aux CAF directement (chacune d'elles ayant sa propre réglementation, la responsabilité de Vacances pour tous n'est donc pas engagée si l'aide ne peut être honorée pour une raison propre à ladite CAF). Vacances pour tous se réserve le droit de refuser les aides aux temps libres qui arriveraient après la date limite imposée par chaque CAF départementale.

Cette aide des caisses d'allocations familiales ne peut être utilisée que pour le paiement du solde de votre séjour. En aucun cas, elle ne peut être utilisée pour le paiement de l'acompte.



Le Pass colo est une aide au départ en colonie de vacances attribuée par la CAF, sous conditions de ressources, et destinée aux enfants âgés de 11 ans durant l'année de leur séjour ou de 12 ans si ils n'ont pas pu en bénéficier l'année de leurs 11 ans. N'hésitez pas à consulter votre CAF qui vous renseignera sur le montant de l'aide à laquelle vous avez droit.



Votre comité social et économique (CSE)

La plupart prennent en charge une partie du coût du séjour de votre enfant. Renseignez-vous auprès de votre CSE. Si vous êtes un CSE, nous pouvons mettre en place un partenariat, contactez-nous.



Aides au départ JPA (Jeunesse au plein air)

L'association soutient le départ des enfants en colonies de vacances et en classes de découvertes en proposant des aides financières. Pour en savoir plus, il suffit de contacter le Comité départemental JPA le plus proche de chez vous : <https://jpa.asso.fr/comite-local-jpa/>



Mairies et conseils départementaux

La plupart des municipalités et conseils départementaux, via leurs services sociaux, proposent des aides journalières. Le montant et les conditions d'attribution de ces aides étant fixés localement, renseignez-vous auprès de votre mairie ou de votre conseil départemental.



Les bons plans Vacances pour tous, nous on aime

Spécial CSE

- 5 % de réduction
valable toute l'année
pour toute inscription réalisée par l'intermédiaire
de votre comité social et économique (hors transport).

Réservez tôt

- 5 % de réduction* pour toute
inscription anticipée
à un séjour proposé dans cette brochure (hors
transport).

Offre spéciale fratrie

- 5 % de réduction** à partir
de l'inscription du 2^e enfant
à un séjour choisi dans ce catalogue.

Parrainer, c'est gagner*** !

pour toute inscription d'un enfant du parrain
et d'un enfant du filleul à un séjour proposé
dans cette brochure.

30 €

de réduction
pour le parrain

20 €

de réduction
pour le filleul

Paieement échelonné sans frais****

N'hésitez plus, faites-leur plaisir !

Ces offres ne sont pas cumulables entre elles. Lorsque plusieurs offres sont possibles, la plus intéressante est appliquée.

* La réduction ne sera effective que si l'inscription est réalisée selon le calendrier ci-dessous :

Vacances de la Toussaint : réservez avant le 31/07/2025 ; vacances de Noël : réservez avant le 24/09/2025 ;

vacances d'hiver : réservez avant le 30/10/2025 ; vacances de printemps : réservez avant le 28/12/2025.

** Offre proposée aux particuliers et valable à partir de l'inscription d'un 2^e enfant d'un même foyer, hors transport, hors supplément, hors garantie annulation

optionnelle, sur le séjour le moins cher. Cette offre est cumulable avec les aides CAF.

*** La réduction pour le filleul ne sera effective que s'il n'est jamais parti avec Vacances pour tous et reste limitée à 1 filleul par parrain. Les réductions pour l'enfant du parrain et pour l'enfant du filleul ne seront effectives que lorsque l'un et l'autre se seront inscrits sur un séjour d'au moins 7 jours dans la brochure citée. Les réductions pour le parrain et le filleul ne sont applicables que si leurs adresses postales sont différentes.

**** Possibilité d'échelonner votre paiement en plusieurs fois sans frais (hors acompte de 30 %).

Le solde doit être réglé au plus tard 30 jours avant la date de début du séjour.

Conditions particulières de vente

Préambule

Vacances pour tous est la marque de distribution des prestations touristiques de loisirs destinées aux enfants et aux adolescents vendues par la Ligue de l'enseignement, association nationale à but non lucratif reconnue d'utilité publique dont le siège social est situé 3, rue Récamier - 75007 Paris, immatriculée au registre des opérateurs de voyages et de séjours sous le numéro IM075100379. Garantie financière Unat Paris.

Les prestations décrites dans cette brochure sont réservées aux adhérents (les voyageurs ou les participants) de la Ligue de l'enseignement et des associations affiliées à la Ligue de l'enseignement. Les conditions particulières de vente Vacances pour tous s'appliquent dans le cadre de la réglementation française en vigueur à compter du 1^{er} juillet 2018 et notamment des articles L. 211-1 et suivants et R. 211-1 et suivants du Code du Tourisme.

Elles sont portées à la connaissance du voyageur par Vacances pour tous ou l'association vendeuse avant tout engagement de sa part et complètent l'information préalable visée à l'article R. 211-4 du Code du Tourisme, outre les fiches descriptives des prestations et, dans certains cas, les conditions particulières de paiement et d'annulation notamment, spécifiques à certains produits et prestations. Dans cette dernière hypothèse, les conditions spécifiques signalées sur le descriptif préalable du produit prévaudront sur le texte général des présentes conditions particulières de vente.

L'information préalable prévue à l'article R. 211-4 du Code du Tourisme peut être modifiée après publication et consultation par les voyageurs, notamment quant aux caractéristiques principales des services de voyage (notamment les conditions de transport, le déroulement du séjour et l'hébergement), au prix, aux modalités de paiement, au nombre minimal de personnes éventuellement requis pour la réalisation du voyage, aux conditions de résolution (annulation) par le voyageur, conformément aux articles R. 211-5 et L. 211-9. Le voyageur en sera informé de manière claire, compréhensible et apparente avant la conclusion du contrat de voyage.

En validant son contrat, le voyageur reconnaît expressément avoir pris connaissance des présentes conditions ainsi que des descriptifs plus spécifiques des prestations choisies sur la brochure. Le défaut d'acceptation de tout ou partie des présentes conditions par le voyageur aura pour effet sa renonciation à tout bénéfice des prestations proposées par Vacances pour tous.

Les présentes conditions particulières de vente sont à jour dès leur publication et annulent et remplacent toute version antérieure.

Absence de droit de rétractation et démarchage téléphonique

En vertu de l'article L. 221-28-12^o du Code de la consommation, le droit de rétractation prévu en matière de vente à distance n'est pas applicable aux contrats ayant pour objet la vente de services d'hébergement, de transport, de restauration et de loisirs qui doivent être fournis à une date ou selon une périodicité déterminée.

Lorsque ses coordonnées téléphoniques sont recueillies, le client est informé qu'il a la possibilité de s'inscrire sur une liste gratuite d'opposition au démarchage téléphonique, par exemple : <http://www.bloctel.gouv.fr/>.

Notre organisation technique

Vacances pour tous/Ligue de l'enseignement, 21, rue Saint-Fargeau - CS 72021 - 75989 Paris Cedex 20 - Tél. : 01 43 58 95 66 - Télécopieur : 01 43 58 95 08 Internet : www.vacances-pour-tous.org E-mail : vacances@laligue.org

1. Responsabilité de Vacances pour tous

Vacances pour tous apportera l'aide nécessaire au voyageur en difficulté, mais déclinera toute responsabilité et ne pourra se substituer finan-

cièrement au voyageur si une non-conformité lui est imputable, notamment dans les cas suivants :

- frais générés pour la perte des titres de transport par le voyageur (frais et pénalités de réémission des billets et frais induits notamment en cas de prolongation du séjour dans le pays de destination) ;
- dette contractée par le client auprès d'un tiers (ex. : extra dans les hôtels, etc.) ;
- perte de pièces d'identité ou tout autre document indispensable à la sortie du pays de destination et au retour en France.

Vacances pour tous est responsable de plein droit de la bonne exécution des services prévus par le contrat de voyage, en vertu de l'article L. 211-16-1 du Code du Tourisme. Le voyageur est informé que la responsabilité de Vacances pour tous ne saurait en aucun cas être engagée lorsque le dommage revêtant un caractère imprévisible ou inévitable est imputable soit au voyageur, soit à un tiers étranger à la fourniture des services de voyage, ou résulte de circonstances exceptionnelles et inévitables (ex : guerre, attentat, émeute, révolution, catastrophe nucléaire, événements climatiques ou naturels tels que cyclone, tremblement de terre, tsunami, tornade, nuage, vent de sable...).

En cas d'application de la responsabilité de plein droit de Vacances pour tous du fait de ses prestataires, les limites de dédommagement prévues à l'article L. 211-17-IV du Code du Tourisme, notamment lorsque des conventions internationales circonscrivent les indemnisations dues par ces prestataires, trouveront à s'appliquer. Dans les autres cas, le contrat peut limiter les dommages et intérêts éventuels à trois fois le prix total du voyage (sauf préjudices corporels et fautes intentionnelles ou par négligence).

Il peut arriver, pour des raisons tenant à la période, à la fréquentation ou à des décisions des prestataires sur place, que le matériel soit en nombre insuffisant sur les lieux de séjour ou que certaines activités soient suspendues.

Vacances pour tous ne pourra être déclarée responsable en cas d'incident survenant au voyageur à l'occasion de prestations achetées hors contrat et directement sur place auprès d'un prestataire extérieur ou résultant de son initiative personnelle.

2. Règlement interne et comportement

Le participant au séjour et son responsable légal s'engagent au respect des obligations résultant du contrat et à l'observation d'un comportement respectueux au cours du séjour, à l'égard des personnes et des biens.

Conformément aux dispositions du Code de la santé publique, la vente, la détention et la consommation de substances ou plantes vénéneuses classées comme stupéfiants sont interdites.

Concernant la consommation d'alcool, Vacances pour tous applique la réglementation en vigueur. L'introduction d'alcool sur le centre est formellement interdite. Vacances pour tous veille au respect de la santé des participants accueillis par une prévention des risques, une médiation systématique et un entretien avec le responsable légal du participant en cas de comportement déviant (drogue, alcool, tabac, violence). Ce positionnement éducatif peut amener le directeur du séjour à décider d'un rapatriement disciplinaire afin de préserver le bien-être et la sécurité du participant lui-même comme des autres participants inscrits au même séjour.

Le régime des sorties est contrôlé et les participants s'engagent à respecter les horaires et les règles convenus avec les équipes d'encadrement.

Le non-respect pendant le séjour du règlement interne de Vacances pour tous et du règlement propre à chaque centre, entraînera le rapatriement du participant, sur décision de l'équipe de direction du centre. Par conséquent, suite à un rapatriement disciplinaire, le responsable légal du participant rapatrié s'engage à assurer son accueil en gare ou à l'aéroport, le jour de son retour anticipé. Dans ce cas, aucune somme ne sera remboursée et les frais supplémentaires occasionnés par ce retour anticipé seront à la charge du responsable légal ainsi que les

frais liés au voyage aller et retour de l'accompagnateur missionné et les frais de mission de ce dernier.

En inscrivant un participant à un séjour de Vacances pour tous, ses responsables légaux acceptent la mise en œuvre éventuelle de leur responsabilité civile et s'engagent à en informer l'intéressé.

Si la responsabilité de Vacances pour tous devait être mise en cause du fait d'actes de vandalisme, destruction volontaire ou vol commis par un participant pendant son séjour, y compris pendant le transport, Vacances pour tous exercera son recours en responsabilité à l'encontre du responsable légal du participant.

D'une manière générale, Vacances pour tous déconseille la détention d'objets de valeur pendant le séjour dans les centres et décline toute responsabilité en cas de vol ou de dommage d'objets qui ne lui auraient pas été confiés par le participant. Il est donc recommandé de confier les objets de valeur à l'encadrement qui les restituera au participant au moment de son départ.

3. Déroulement des voyages et séjours

Tout séjour volontairement interrompu ou abrégé ou toute prestation non consommée par le participant, pour quelque cause que ce soit, ne donneront lieu à aucun remboursement.

Pour assurer la sécurité et le bien-être de tous les participants aux séjours, Vacances pour tous se réserve le droit de refuser des inscriptions lorsque les infrastructures disponibles ou les mesures de sécurité en place ne permettent pas de garantir des conditions d'accueil sûres et adaptées aux besoins spécifiques des participants. Cela peut inclure des situations dans lesquelles les activités proposées ne sont pas compatibles avec les conditions physiques, cognitives, sensorielles, motrices ou mentales du participant.

Lors de la conclusion du contrat, le participant doit attirer l'attention de Vacances pour tous sur tout élément déterminant de son choix et sur tout besoin particulier le concernant susceptible d'affecter le déroulement du voyage ou du séjour. Vacances pour tous indiquera au client si elle peut répondre contractuellement à ce besoin.

Dans les cas d'incompatibilité entre les activités et les besoins du participant, des alternatives adaptées pourront lui être proposées. Ces alternatives peuvent consister en une réorientation vers un séjour dans un établissement disposant d'infrastructures adaptées, permettant le bon déroulement des activités dans des conditions optimales de sécurité.

Si ces capacités d'accueil adaptées ne sont pas disponibles, d'autres activités plus appropriées à la condition du participant pourront lui être suggérées, afin de garantir une expérience sécurisée et enrichissante.

La responsabilité du participant, ou de son représentant légal, en tant que de besoin, sera engagée, dans les limites du droit applicable, en cas de dissimulation au regard de Vacances pour tous d'un tel état pathologique sévère préexistant et contre-indiqué pour l'inscription du participant et donc sa participation à un séjour.

Confrontée à une telle situation, Vacances pour tous pourra, dès la connaissance des faits, refuser le départ ou procéder au rapatriement en cours de déroulement de séjour aux frais du participant. Vacances pour tous rappelle également qu'elle n'est pas en mesure de garantir au participant le bénéfice d'un régime alimentaire particulier.

Le participant ou son représentant légal sont tenus de signaler lors de l'inscription tout état médical (allergies etc.) nécessitant une attention particulière mais sont informés que la Ligue de l'enseignement/Vacances pour tous ne contrôle pas la prise de tout médicament ni traitement médical suivi par le participant lorsque celui-ci est hébergé dans une famille hôte.

4. Prix

Tous les prix figurant dans cette brochure sont exprimés TTC et en euros. Ils sont donnés à titre

indicatif et peuvent être soumis à variation à la hausse ou à la baisse dans le cadre de la révision de prix indiquée au contrat et détaillée ci-dessous. Seuls les prix indiqués lors de l'inscription définitive et figurant par conséquent sur la facture remise ou expédiée à tout participant lors de son inscription seront fermes et définitifs sauf révision précisée ci-dessous.

Révision du prix : les prix des séjours présentés dans cette brochure peuvent être soumis à variation tant à la hausse qu'à la baisse en fonction du coût des transports résultant du coût du carburant ou d'autres sources d'énergie, des redevances et taxes sur les services de voyage imposées par un tiers et comprises dans le contrat (taxes touristiques), taxes d'atterrissage ou d'embarquement et de débarquement dans les ports ou aéroports, des taux de change en rapport avec le contrat et des éventuelles importantes modifications des règles sanitaires imposées par les autorités compétentes pour l'organisation des séjours et non connues à la date d'impression de cette brochure.

Dans l'hypothèse d'une majoration du prix de vente et quelle que soit son importance, l'information sera transmise au voyageur de manière claire et compréhensible avec les justificatifs et le calcul, sur un support durable, au plus tard 20 jours avant le début du voyage ou du séjour.

En vertu de l'article R. 211-9 du Code du tourisme, lorsque la majoration du montant du forfait est de 8 % au moins, Vacances pour tous informera le voyageur de manière claire, compréhensible et apparente sur un support durable, de la hausse, du délai raisonnable pour exprimer son acceptation ou son refus avec résolution du contrat et remboursement sans frais sous 14 jours et des conséquences de son absence de réponse (application des frais de résolution).

Les tarifs indiqués dans cette brochure ont été calculés en fonction des parités monétaires connues à la date du 15/04/2025.

5. Disponibilité

Les propositions de séjours et voyages de cette brochure sont effectuées dans la limite des places disponibles mises en vente, tenant compte de toutes les contraintes de production et de commercialisation de l'organisateur, pouvant entraîner la disparition partielle ou totale, temporaire ou définitive, des places mises en vente.

6. Modalités de réservation

Le participant peut effectuer sa réservation par courrier postal ou courrier électronique (courriel) auprès de son point de diffusion local Vacances pour tous/Ligue de l'enseignement dont les coordonnées figurent dans cette brochure.

La réservation peut également être effectuée via le site Internet www.vacances-pour-tous.org.

Pour que l'inscription puisse être prise en compte, renseigner le bulletin d'inscription à la fin de cette brochure ou le formulaire en ligne et joindre obligatoirement un acompte d'un montant égal à 30% de la totalité du prix du séjour choisi. Le contrat de voyage ou la confirmation de contrat seront adressés au voyageur par les mêmes voies postale ou électronique.

Le solde doit être réglé, au plus tard et sans rappel de la part de Vacances pour tous, un mois avant le début du séjour.

En cas de réservation moins d'un mois avant le début du séjour, le paiement total du séjour sera demandé à la réservation.

Vacances pour tous accepte les moyens de paiement suivants : chèque bancaire (à l'ordre de la Ligue de l'enseignement), carte bancaire (Visa et Mastercard), chèques-vacances (à l'ordre de la Ligue de l'enseignement) et espèces (paiement en espèces jusqu'à un maximum légal de 1 000 €).

Les bons vacances des caisses d'allocations familiales ne peuvent être utilisés que pour le paiement du solde de votre séjour. En aucun cas, ils ne peuvent être utilisés pour le paiement de l'acompte.

Attention ! Un séjour est considéré comme soldé lorsque le solde correspondant est constaté "encaissé" par la comptabilité de Vacances pour tous/

Ligue de l'enseignement.

Les chèques de solde (libellés à l'ordre de la Ligue de l'enseignement) doivent impérativement être expédiés à l'adresse suivante : Vacances pour tous - Service financier - 21, rue Saint-Fargeau - CS 72021 - 75989 Paris cedex 20.

7. Intérêts de retard et pénalités de retard et de paiement

À défaut de paiement de tout ou partie du voyage, ou des frais de résolution (annulation), un mois avant le départ, le participant est redevable, de plein droit et sans qu'une mise en demeure ne soit exigée, d'un intérêt de retard sur le montant encore dû, calculé au taux de 1,25 % par mois de retard à partir de la date à laquelle le paiement était exigible jusqu'au jour du paiement total, majoré d'une somme de 15 % sur le montant encore dû, avec un minimum de 50 €, à titre d'indemnité forfaitaire pour les frais et efforts supplémentaires qui doivent être fournis pour obtenir le paiement. Un paiement tardif ou incomplet ouvre également la possibilité pour la Ligue de l'enseignement/Vacances pour tous de résoudre (annuler) le voyage du fait du voyageur et de lui facturer les frais de résolution (annulation) qui en découlent conformément à l'article ci-dessous.

8. Résolution (annulation)

Par le voyageur :

Le voyageur peut résoudre (annuler) son contrat à tout moment et doit adresser son annulation par lettre recommandée avec accusé de réception, la date de réception servant de référence et de justificatif pour le calcul des frais de résolution (annulation). La résolution (annulation) du contrat par le participant entraînera la perception de frais de résolution (annulation) par dossier d'inscription selon le barème ci-après :

- plus de 30 jours avant le départ : retenue des seuls frais administratifs de gestion d'un dossier d'inscription : 85 € par personne ou 120 € par famille ;
 - entre 30 et 21 jours avant le départ : 30 % du prix total ;
 - entre 20 et 15 jours avant le départ : 60 % du prix total ;
 - entre 14 et 8 jours avant le départ : 80 % du prix total ;
 - moins de 8 jours avant le départ ou non-présentation du participant (no-show) : 100 % du prix total.
- Tout séjour écourté ainsi que toute prestation abandonnée volontairement par un participant entraînent la perception de frais de résolution (annulation) de 100 % du prix du séjour écourté ou abandonné.

Cas particulier pour les voyages/séjours avec transport d'acheminement par trains internationaux et par avion au départ de la France, dont les conditions de résolution (annulation) sont les suivantes :

- plus de 60 jours avant le départ : retenue des seuls frais administratifs de gestion d'un dossier d'inscription : 145 € par personne ;
- entre 60 et 31 jours avant le départ : 30 % du prix total ;
- entre 30 et 21 jours avant le départ : 60 % du prix total ;
- moins de 21 jours avant le départ ou non-présentation : 100 % du prix total.

En cas de circonstances exceptionnelles et inévitables à destination ou à proximité immédiate ayant des conséquences importantes sur l'exécution du contrat ou sur le transport vers le lieu de destination, le voyageur peut annuler son contrat sans frais et sera remboursé intégralement sans indemnisation possible.

En cas de non-utilisation d'un billet d'avion pour quelque cause que ce soit, les taxes aéroportuaires obligatoires sont remboursables au voyageur sur sa demande dans un délai de 30 jours et gratuitement pour toute demande en ligne. Pour toute demande de remboursement hors ligne, Vacances pour tous percevra des frais correspondant à 20 % maximum du montant remboursé.

Par Vacances pour tous :

Dans le cas où le voyage ou le séjour sont annulés par Vacances pour tous, l'adhérent recevra une indemnité égale à la pénalité qu'il aurait supportée si la résolution (annulation) était intervenue de son fait à cette date, sauf lorsque la résolution (annulation)

est imposée par des circonstances exceptionnelles et inévitables dont Vacances pour tous informera le voyageur dans les meilleurs délais ou au motif de l'insuffisance du nombre de participants. Dans ce dernier cas, Vacances pour tous informera le voyageur au plus tard dans les délais suivants :

- 20 jours avant le début du voyage ou du séjour dans le cas de voyages de plus de 6 jours ;
- 7 jours avant le début du voyage ou du séjour dans le cas de voyages de 2 à 6 jours ;
- 48 heures avant le début du voyage ou du séjour dans le cas de voyages n'excédant pas 2 jours.

9. Modifications

Du fait du participant :

Toute modification à une inscription donnée entraîne la perception de 85 € par personne(1) ou 120 € par famille(1) pour les frais administratifs forfaitaires de gestion du dossier de modification. Si elle est demandée moins de 30 jours(2) avant la date de début du séjour, elle sera considérée comme une résolution (annulation) suivie d'une réinscription et les frais prévus pour résolution (annulation) du contrat seront alors appliqués.

(1) 145 €/personne pour le cas particulier des voyages/séjours avec transport d'acheminement par train internationaux et par avion au départ de la France. (2) 60 jours pour le cas particulier des voyages/séjours avec transport d'acheminement par trains internationaux et par avion au départ de la France.

Du fait de Vacances pour tous :

Lorsque, avant le départ, Vacances pour tous est contrainte de modifier un élément essentiel du contrat en raison d'un événement extérieur, l'adhérent peut dans un délai de 7 jours, après en avoir été averti, soit annuler son contrat sans frais soit accepter de participer au voyage ou au séjour modifiés ; dans ce cas, un avenant au contrat sera alors conclu, précisant les modifications apportées et la diminution ou l'augmentation du prix entraînée.

10. Bagages

Sont interdits dans les bagages les articles concernés par la réglementation internationale IATA sur les matières dangereuses et notamment les articles explosifs, inflammables, corrosifs, oxydants, irritants, toxiques ou radioactifs, les gaz comprimés et les objets non autorisés par les États. Pour une meilleure information préalable, Vacances pour tous invite le voyageur à visiter le site www.aviation-civile.gouv.fr afin de prendre connaissance des mesures relatives notamment aux liquides transportés dans les bagages en cabine. Vacances pour tous ne peut être tenue pour responsable en cas de refus par la compagnie d'embarquer un bagage.

- Bagage à main ou en cabine (tout bagage non enregistré en soute) : de manière générale, le transporteur admet un seul bagage en cabine par passager dont le volume est indiqué dans les conditions de transport et peut varier selon le type d'appareil. Ce bagage reste sous la responsabilité du voyageur pendant toute la durée du voyage.

- Bagage en soute : chaque compagnie aérienne a sa propre politique. De manière générale, une compagnie régulière autorise une franchise de 20 kg de bagage en classe économique (exception faite pour les petits avions pour lesquels la franchise bagage peut être inférieure : entre 10 et 15 kg). Les compagnies à bas coût dites "low-cost" autorisent une franchise de 15 kg en classe économique. En cas d'excédent, s'il est autorisé, le passager devra acquitter d'un supplément auprès de la compagnie aérienne à l'aéroport, calculé par le transporteur par kg supplémentaire. Lors de la réservation, le voyageur doit s'informer auprès de Vacances pour tous à propos de la politique adoptée par la compagnie aérienne en matière d'excédent de bagages.

Conformément à la Convention de Montréal lorsqu'elle est applicable, en cas de perte, d'avarie, de vols de bagages enregistrés à l'arrivée du vol, le client doit impérativement établir un constat d'irrégularité bagages avant toute sortie définitive de l'aéroport. Une fois le constat établi, le client est invité à adresser à la compagnie aérienne la déclaration en y joignant les originaux des pièces dans un délai de 7 jours à compter du jour du sinistre. Les retards de livraison de bagage doivent quant à eux être signifiés par écrit au transporteur dans un délai de 21 jours à compter de leur livraison. Vacances pour tous ne peut être tenue responsable de tout refus d'embarquement ou confiscation

d'objet jugé dangereux par la compagnie ou les autorités aéroportuaires. Il est de la responsabilité du passager de se renseigner sur les objets interdits en soute ou en cabine.

11. Animaux

Les animaux ne sont pas admis.

12. Conditions particulières aux séjours et circuits à l'étranger

Transports par vols spéciaux : les conditions de nos voyages, circuits ou séjours réalisés avec des vols spéciaux (vols charters), nous obligent à préciser qu'aucune place abandonnée volontairement ou involontairement à l'aller comme au retour ne peut être remboursée, même dans le cas d'un report d'une date à une autre. De plus, en raison de l'intensité du trafic aérien et suite à des événements indépendants de notre volonté (grèves, incidents techniques...) des retards, des annulations ou des surréservations peuvent avoir lieu et sont notamment règlementés par les dispositions du Règlement européen 261/2004 du 11 février 2004 applicables au transporteur effectif en faveur du passager.

13. Formalités

Les formalités mentionnées dans la brochure sont requises pour les ressortissants français au 15/04/2025.

En aucun cas, Vacances pour tous ne pourra se substituer à la responsabilité individuelle des voyageurs qui doivent prendre à leur charge la vérification et l'obtention de toutes les formalités avant le départ (passeport généralement valable 6 mois après la date de retour de voyage, visa, certificat de santé, etc.) et pendant toute la durée du voyage, y compris l'accomplissement des formalités douanières des pays réglementant l'exportation d'objets. Le non-respect des formalités, l'impossibilité d'un voyageur de présenter des documents administratifs en règle, quelle qu'en soit la raison, entraînant un retard, le refus à l'embarquement du voyageur ou l'interdiction de pénétrer en territoire étranger, demeurent sous la responsabilité du voyageur qui conserve à sa charge les frais occasionnés, sans que Vacances pour tous ne rembourse ni ne remplace la prestation.

Liens utiles :

Ministère des Affaires étrangères – conseil aux voyageurs :

<http://www.diplomatie.gouv.fr/fr/conseils-aux-voyageurs/>

Institut Pasteur – recommandations par pays :

<http://www.pasteur.fr/fr/map>

Les voyageurs de nationalité étrangère devront se renseigner eux-mêmes, avant l'inscription, auprès de leur consulat, sur les formalités à remplir.

Enfants mineurs : il appartient au responsable légal de se mettre en conformité avec les indications qui lui seront données. Les livrets de famille ne sont pas des pièces d'identité. Tout enfant mineur doit posséder sa propre pièce d'identité avec photographie. Il doit être, en outre, muni d'une autorisation de sortie du territoire (AST), à télécharger sur <https://www.service-public.fr/particuliers/vosdroits> signée par l'un des parents titulaire de l'autorité parentale et de la photocopie de titre d'identité du parent signataire.

14. Assurance voyage

Une assurance dont le montant est inclus dans le prix du séjour est souscrite au profit des participants. Les conditions générales et particulières des garanties procurées par cette assurance seront annexées à votre contrat et pourront vous être adressées sur simple demande.

15. Politique de protection des données personnelles

Les données personnelles du voyageur collectées lors de la réservation ont pour finalité le traitement de la commande et la gestion de la réservation. Elles peuvent également être utilisées, avec accord préalable du voyageur, à des fins de communication commerciale ou d'opérations promotionnelles. Vacances pour tous peut être amenée à stocker, traiter ces informations et/ou à les transférer à des services internes ou à des tiers (tels que assurances, compagnies de transport, sous-traitants, prestataires réceptifs, techniques, bancaires...) qui ne pourront accéder à ces données que pour les besoins liés

à la commande et aux prestations afférentes et qui garantissent le même niveau de protection des données.

Ces données sont conservées pour la durée nécessaire à leur traitement. Elles sont traitées en conformité avec le Règlement (UE) 2016/679 du 27 avril 2016 « RGPD ».

Les voyageurs ont la possibilité d'exercer leur droit d'accès, d'opposition, de modification, de rectification, de portabilité et de suppression sur leurs données personnelles gratuitement par courrier postal à l'adresse suivante : Vacances pour tous - 21, rue Saint-Fargeau - CS 72021 - 75989 Paris Cedex 20.

16. Cession du contrat

Le voyageur peut céder son contrat à un tiers et doit impérativement en informer Vacances pour tous par tout moyen permettant d'en accuser réception, au plus tard 7 jours avant la date de début du voyage, en indiquant précisément le nom et l'adresse du cessionnaire et du participant au voyage, et en justifiant que celui-ci remplit les mêmes conditions que lui pour effectuer le séjour ou le voyage.

Le cédant ou le cessionnaire seront solidairement responsables du paiement d'un éventuel solde du prix ainsi que des frais supplémentaires appropriés. En revanche, le client ne peut pas céder son ou ses contrats d'assurance. De plus, en cas de transport aérien si le billet est émis, il ne sera ni échangeable, ni remboursable par les compagnies aériennes et, dès lors, la cession du contrat de voyage pourra être assimilable à une résolution (annulation) générant les frais prévus aux présentes conditions particulières de vente.

17. Réclamations et litiges

Le voyageur doit signaler sur place au contact fourni par Vacances pour tous toute non-conformité constatée ; à défaut de signalement, la demande d'indemnisation du voyageur pourra être réduite ou rejetée.

Toute réclamation relative à un voyage ou à un séjour doit être adressée accompagnée de pièces justificatives dans un délai de trois mois après la fin du séjour par lettre recommandée avec accusé de réception à :

Vacances pour tous
Bureau qualité
21, rue Saint-Fargeau
CS 72021
75989 Paris Cedex 20

ou par courriel à bureau-qualite@laligue.org

Passé ce délai (cachet de La Poste faisant foi), Vacances pour tous se réserve le droit de ne pas donner suite à une réclamation relative à un voyage ou un séjour.

À défaut de réponse satisfaisante dans un délai de 60 jours, le voyageur a la possibilité de recourir à la médiation selon les modalités accessibles auprès du médiateur du tourisme et des voyages - MTV - BP 80303 - 75 823 Paris Cedex 17 - ainsi que sur son site internet : www.mtv.travel.

La Ligue de l'enseignement/Vacances pour tous®.

Attention ! La garantie annulation n'est pas comprise dans nos forfaits. Pour bénéficier de cette couverture, il vous est possible de contracter une garantie annulation optionnelle (voir page 72).

IMPORTANT : Pour les soins médicaux à l'étranger, conserver les pièces justificatives des dépenses engagées. Pour les pays membres de l'Espace économique européen, se munir de la carte européenne d'assurance maladie (CEAM) délivrée par la section de Sécurité sociale dont vous dépendez (cette carte permet la prise en charge sur place des soins médicaux).

Garantie annulation optionnelle

Tarifs pour les participants à l'un des séjours présents dans cette brochure :

4,5%

du prix total du séjour facturé

Une démarche simple, un remboursement immédiat !

Vacances pour tous vous propose sa garantie annulation : pour bénéficier de cette couverture qui n'est pas comprise dans nos forfaits, vous devez obligatoirement contracter la garantie annulation optionnelle proposée ci-dessous.

1. De quoi s'agit-il ?

La garantie annulation optionnelle permet à l'adhérent le remboursement des sommes retenues par Vacances pour tous, conformément aux conditions de résolution (annulation) précisées dans nos conditions particulières de vente, lorsque l'adhérent doit résoudre (annuler) tout ou partie de son voyage ou son séjour pour des raisons de maladie ou d'accident dûment certifiées.

Par accident, on entend une atteinte corporelle non intentionnelle de la part de la victime provenant de l'action soudaine d'une cause extérieure et lui interdisant tout déplacement par ses propres moyens.

Par maladie, on entend une altération de santé constatée par une autorité médicale compétente, interdisant de quitter la chambre et impliquant la cessation de toute activité professionnelle ou autre.

Dans tous les cas, une franchise de 85 € par personne ou 120 € par famille et par dossier d'inscription demeurera à la charge du participant, sauf dans le cas d'une inscription à un voyage/séjour avec transport d'acheminement par trains internationaux ou par avion au départ de la France, où la franchise est portée à 145 € par personne.

La garantie annulation optionnelle cesse ses effets le jour du début du séjour ou le jour du départ dans le cas d'un transport collectif. Par contre, en cas d'interruption d'un voyage ou d'un séjour en cours de réalisation pour des raisons de maladie ou d'accident dûment certifiées, le remboursement sera calculé au prorata des jours de voyage ou de séjour non consommés par l'adhérent sur la base de leur valeur terrestre hors transport d'acheminement.

2. Modalités d'application

Pour bénéficier des remboursements liés à la garantie annulation, l'adhérent doit obligatoirement prévenir Vacances pour tous, sous pli recommandé et dans les plus brefs délais, uniquement à l'adresse suivante : Vacances pour tous - Service administration des ventes - 21, rue Saint-Fargeau - CS 72021 - 75989 Paris Cedex 20, en joignant à sa lettre la confirmation d'inscription, ainsi que le certificat justifiant de son annulation pour cas de force majeure :

- maladie grave non connue avant la prise d'inscription ;
- accident ;
- décès ;
- hospitalisation pour une cause intervenue après inscription concernant le participant lui-même, son conjoint, une personne l'accompagnant ou figurant sur la même facture, des ascendants ou descendants directs (frères, sœurs, beaux-frères, belles-sœurs et beaux-parents) ;
- complications de grossesse et leurs suites si la date du début du séjour est antérieure à la fin du 7^e mois de grossesse ;
- contre-indication ou suite de vaccinations dans le cas où

une vaccination est nécessaire pour la réalisation du séjour, du voyage ou du circuit ;

- licenciement économique sous réserve que la procédure de licenciement n'était pas enclenchée, donc non connue avant la prise d'inscription ;
- vol dans les locaux professionnels ou privés ;
- convocation à un examen de rattrapage ou à un concours de l'administration ;
- obtention d'un emploi ou stage Pôle emploi pour toute personne majeure à la recherche d'un emploi sur présentation d'un certificat de travail ou de stage Pôle emploi ;
- mutation professionnelle entraînant un changement de domicile nécessitant la présentation d'une attestation de résiliation de bail ou de mise en vente ;
- changement de lieu d'accueil sur décision de justice ;
- refus de visa par les autorités du pays visité si les délais administratifs imposés par lesdites autorités pour l'obtention du visa ont été respectés ;
- dommage immobilisant le véhicule qui devait être utilisé pour se rendre à l'aéroport ou sur le lieu de séjour ;
- ou enfin, destruction à plus de 50 % due à un incendie ou à des éléments naturels de locaux privés ou professionnels, dont l'adhérent est propriétaire ou locataire.

Principales conditions d'exclusion

La garantie annulation ne fonctionne pas si l'annulation résulte :

- de maladies, hospitalisations et accidents préexistants à l'inscription ;
- de maladies nécessitant des traitements psychiques ou psychothérapeutiques y compris les dépressions nerveuses ;
- d'épidémies, de catastrophes naturelles et de la pollution ;
- de la guerre civile ou étrangère, d'un attentat, d'émeute ou d'un mouvement populaire ;
- de la participation volontaire d'une personne à des émeutes ou grèves ;
- d'oubli de vaccination ;
- de la non-présentation, pour quelque cause que ce soit, de la carte d'identité, du passeport ou de l'autorisation de sortie du territoire (AST).

3. Comment contracter la garantie annulation ?

La garantie annulation optionnelle vous sera automatiquement proposée, au titre de supplément, lors de votre inscription.

Dans tous les cas, précisez très clairement, dès votre inscription, que vous souhaitez contracter cette garantie annulation optionnelle, en supplément du séjour choisi.

Sur la facture figurera très clairement la mention "Garantie annulation". Ce document attestera que vous bénéficiez d'une garantie annulation pour le séjour concerné.

La garantie annulation optionnelle doit obligatoirement être souscrite au moment de la réservation. Elle n'est valable que pour une inscription à une réalisation proposée par Vacances pour tous et n'est pas remboursable.

Votre inscription

Comment s'inscrire ?

- Sur notre site Internet www.vacances-pour-tous.org.
- Auprès des **points de diffusion** Vacances pour tous/Ligue de l'enseignement : les coordonnées de votre point de diffusion figurent en page 75.
- Par **correspondance** auprès de ces mêmes points de diffusion.

Remplissez soigneusement le bulletin de réservation en page 74 en indiquant votre choix de séjour. Prenez soin de mentionner précisément le nom et le numéro de référence du séjour choisi.

Pour que l'inscription puisse être prise en compte, joignez obligatoirement un acompte d'un montant égal à 30 % de la totalité du prix du séjour choisi (transport éventuel inclus).

Les chèques bancaires et les chèques-vacances doivent être libellés à l'ordre de la Ligue de l'enseignement.

Pour un règlement par carte bancaire, merci de compléter les rubriques prévues à cet effet dans le bulletin de réservation en page 74. Un lien sécurisé vous sera envoyé à l'adresse mail que vous aurez mentionnée afin d'effectuer votre paiement.

Le solde doit être réglé au plus tard, et sans rappel de notre part, un mois avant le début du séjour. Si vous réservez moins d'un mois avant le début du séjour, joignez le paiement total du séjour.

Après votre inscription, il vous sera remis directement ou expédié une facture accompagnée des indications sur le séjour choisi.

ATTENTION !

Un séjour est considéré comme soldé lorsque le solde financier est constaté encaissé par notre comptabilité. Or, il peut s'écouler plusieurs jours entre l'envoi de votre solde et son encaissement effectif.

N'attendez donc pas le dernier moment pour solder votre séjour. Vous prendriez le risque de recevoir des relances, ce qui n'est jamais agréable et que nous ne souhaitons pas.

N'envoyez jamais un chèque isolé sans indiquer au dos votre code client ainsi que le numéro de réservation. Ceux-ci figurent sur la facture qui vous a été remise ou expédiée à votre inscription.

IMPORTANT !

Si vous réglez par chèques-vacances, veuillez les libeller à l'ordre de la Ligue de l'enseignement. Vacances pour tous n'accuse pas réception des chèques.

Espace client : tous vos documents en 1 clic !

En vous connectant à www.vacances-pour-tous.org, vous accédez à votre "espace client" pour y télécharger :

- **dès votre inscription** : votre facture, la fiche descriptive de votre séjour, les documents à renseigner avant le départ de votre enfant ;
- **10 jours avant le départ de votre enfant** : sa convocation de départ.

Une difficulté pour accéder à ces documents ?

Nos conseillers sont à votre disposition (voir coordonnées en page 75).

Nos agréments

- JEPVA : délivré par le ministère des Sports, de la Jeunesse, de l'Éducation et de la Vie associative.
- Reconnaissance d'utilité publique par décret du 31/05/1930.
- Comité d'accueil, concession de service public.

Devenir adhérent de la Ligue de l'enseignement

Pour bénéficier de l'ensemble de nos prestations, il vous faut préalablement avoir adhéré à la Ligue de l'enseignement ou à l'une des 21 000 associations locales affiliées à la Ligue de l'enseignement.

Cette adhésion est ouverte à tous, hommes et femmes de toutes conditions sociales.

Vous pouvez contracter cette adhésion dans tous nos relais dont les coordonnées figurent en page 75.

L'annulation d'un séjour, du fait du participant, n'implique en aucun cas le remboursement de la carte d'adhésion.

Simple et pratique

Afin de faciliter votre contact avec nos conseillers vacances départementaux et de mieux répondre à vos attentes, un numéro de téléphone non surtaxé est à votre disposition :

01 43 64 04 64
du lundi au vendredi.

Les parents

REMPLIR TOUTES LES RUBRIQUES EN LETTRES CAPITALES D'IMPRIMERIE.

Adresse postale exacte (pour les enfants-adolescents, adresse des parents ou tuteurs légaux) :

Nom : _____ Prénom : _____

Adresse : _____

Code postal : _____ Ville : _____

Tél. domicile : _____ Tél. travail : _____

E-mail personnel : _____ Tél. portable : _____

N° des cartes d'adhérent :

Êtes-vous déjà partis avec Vacances pour tous ?

OUI ☐ NON ☐

Si oui, reportez ci-dessous votre code client.

Le séjour

Nom du séjour	Lieu de séjour	Référence	Dates	n° page

Pour les séjours à la neige (informations pour les skis) : Taille enfant(s) :/...../..... Pointure(s) :/...../..... Tour de tête :/...../..... Poids :/...../.....

Le transport

1. RDV sur place : OUI ☐ NON ☐ (uniquement pour les séjours en France) 2. Ville de départ : _____

Les participant(e)s

Participants		Date de naissance JJ/MM/AA	Sexe M/F	Nationalité
Nom (figurant sur passeport ou carte d'identité)	Prénom			

CALCUL DU COÛT DU SÉJOUR	
Prix du séjour choisi €
Supplément transport (si souscrit) €
Prix total du séjour €
1 ^{ER} VERSEMENT DU SÉJOUR	
Acompte de 30 % (du prix total du séjour) à régler à la réservation €
Garantie annulation optionnelle 4,5 % du prix total du séjour (à régler dans son intégralité à l'inscription si souscrite) €
Attention : la garantie annulation optionnelle n'est valable que si elle est souscrite au moment de la réservation (voir page 72).	
Total du premier versement €
SOLDE DU SÉJOUR A régler au plus tard 1 mois avant le départ (payable en ligne via votre espace client)	
Soit 70 % du prix total du séjour €

Inscription groupée avec celle de : _____

Aide aux vacances

Bénéficiez-vous d'une aide aux vacances (CE, CAF, chèques-vacances...) ? OUI ☐ NON ☐

Indiquez le "code partenaire Vacances pour tous" de votre CSE : _____

Règlement

Garantie annulation optionnelle (cochez la mention choisie) : OUI ☐ NON ☐

ATTENTION ! Pour que l'inscription puisse être prise en compte, joindre obligatoirement un acompte d'un montant égal à 30 % de la totalité du prix du séjour choisi. Le solde doit être réglé, au plus tard et sans rappel de notre part, un mois avant le début du séjour. Si vous réservez moins d'un mois avant le début du séjour, joignez le paiement total du séjour.

☐ **PAIEMENT PAR CHÈQUE ET/OU ☐ CHÈQUES-VACANCES** : libeller les chèques à l'ordre de la Ligue de l'enseignement.

Ci-joint un acompte d'un montant de€ correspondant à l'acompte de 30 % de la valeur globale du séjour choisi (transport inclus), plus, le cas échéant, le montant total de la garantie annulation optionnelle.

Je m'engage à régler le solde, au plus tard et sans rappel de la part de Vacances pour tous, un mois avant le début du séjour. Si je réserve moins d'un mois avant le début du séjour, je joins le paiement total du séjour.

PAIEMENT PAR CARTE BANCAIRE :

Si vous souhaitez régler par carte bancaire, merci de cocher la case ci-contre ☐
Un e-mail contenant un lien sécurisé vous sera envoyé à l'adresse mail ci-dessous pour vous permettre d'effectuer votre paiement en ligne.

Votre e-mail pour paiement : _____

PAIEMENT ÉCHELONNÉ :

Si vous souhaitez bénéficier d'un paiement échelonné de votre solde après acompte, merci de nous indiquer le nombre d'échéances dont vous souhaitez bénéficier.

Nombre d'échéances souhaitées : _____

Vous recevrez à chaque date d'échéance un lien sécurisé pour procéder à votre paiement.

Rappel : le règlement du solde doit être enregistré au plus tard 30 jours avant la date de début du séjour.

Autorisations pour les participants mineurs

Durant son séjour, votre enfant est susceptible d'être photographié. Ces photos peuvent servir à illustrer le séjour dans nos brochures Vacances pour tous et Ligue de l'enseignement, notre site Internet et le blog du séjour.

Si vous ne souhaitez pas que votre enfant soit photographié, merci de cocher :

☐ NON, je ne souhaite pas que mon enfant soit photographié.

Je soussigné(e) ☐ père, ☐ mère, ☐ tuteur (responsable légal du participant), atteste sur l'honneur avoir l'autorité nécessaire pour inscrire l'enfant dont le nom et le prénom figurent ci-dessus et l'autorise à participer, sous ma responsabilité, au séjour indiqué.

Important : je soussigné(e) certifie par la présente avoir pris connaissance de la liste des documents obligatoires à fournir, des conditions particulières de vente régissant tous les séjours Vacances pour tous/Ligue de l'enseignement et des conditions de la garantie annulation figurant sur la brochure en ma possession, et y souscris dans leur intégralité.

Je reconnais également disposer dans le cadre du présent contrat de voyage, par la facture/confirmation d'inscription, la brochure en ma possession, la fiche descriptive correspondant au produit acheté, de toutes les informations prévues dans les dispositions des articles L. 211-1 et suivants, R. 211-1 et suivants du code du tourisme relatives à l'organisation et à la vente de voyages ou séjours.

Je déclare également avoir pris connaissance des obligations d'admission de mon enfant en centre de vacances relatives à l'article R. 227-7 du code de l'action sociale et des familles : "L'admission d'un mineur selon l'une des modalités prévues à l'article R. 227-1 est subordonnée à la production d'un document attestant qu'il a satisfait aux obligations fixées par la législation relative aux vaccinations. Elle est également soumise à la fourniture par les responsables légaux du mineur de renseignements d'ordre médical dont la liste est fixée par arrêté du ministre chargé de la Santé et du ministre chargé de la Jeunesse. Ce document est adressé à l'organisateur de l'accueil ou à son représentant qui s'assure du respect de la confidentialité des informations."

Le : _____/_____/_____ à :

Signature :

Où s'inscrire ?



01 43 64 04 64

CONTACTEZ VOTRE CONSEILLER(ÈRE) DÉPARTEMENTAL(E)

01 - AIN Ligue de l'enseignement 7, av. Jean-Marie Verne 01000 Bourg-en-Bresse	16 - CHARENTE Ligue de l'enseignement 17 84, rue du Bel Air CS 30809 17041 La Rochelle Cedex 1	30 - GARD Vacances pour tous Immeuble Le Quirinal 49, av. Jean Jaurès 30900 Nîmes	44 - LOIRE-ATLANTIQUE Ligue de l'enseignement 2A, rue de Madrid BP 74107 44000 Nantes	59 - NORD Ligue de l'enseignement 55, rue Michelet BP 72021 62031 Arras Cedex	75 - PARIS - Vacances pour tous 21, rue Saint-Fargeau CS 72021 75989 Paris Cedex 20 - Vacances pour tous 167, boulevard de la Villette 75010 Paris - Ligue de l'enseignement 3, rue Récamier 75341 Paris Cedex 7	88 - VOSGES Ligue de l'enseignement 15, rue du Général de Reffye 88000 Épinal Cedex
02 - AISNE Ligue de l'enseignement 22, rue du Bois Morin 02370 Presles-et-Boves	17 - CHARENTE-MARITIME Ligue de l'enseignement 17 84, rue du Bel Air CS 30809 17041 La Rochelle Cedex 1	31 - HAUTE-GARONNE Vacances pour tous 43, chemin de la Garonne CS 12441 31085 Toulouse Cedex 2	45 - LOIRET Vacances pour tous 371, rue d'Alsace 45160 Olivet	60 - OISE Vacances pour tous 19, rue Arago ZAC de Ther 60000 Beauvais	76 - SEINE-MARITIME - Ligue de l'enseignement 4, rue Ernest Renan 76800 St-Étienne-du-Rouvray - Ligue de l'enseignement 32, rue Clovis 76600 Le Havre	89 - YONNE Vacances pour tous 57, avenue des Clairons 89000 Auxerre
03 - ALLIER Ligue de l'enseignement 42, rue du Progrès BP 423 03004 Moulins Cedex	18 - CHER Ligue de l'enseignement 5, rue Samson 18022 Bourges cedex	32 - GERS Ligue de l'enseignement 36, rue des canaris BP 20587 32022 Auch Cedex 9	46 - LOT Ligue de l'enseignement 184 rue des Cadourques 46000 Cahors	61 - ORNE Ligue de l'enseignement Centre de loisirs Hée/Varnier Le bois des Claires Route d'Heuloup 61000 Saint-Germain-du-Corbéis	91 - ESSONNE Vacances pour tous 8, allée Stéphane Mallarmé BP 58 91002 Évry-Courcouronnes Cedex	90 - BELFORT Ligue de l'enseignement 14, rue Violet 25000 Besançon
04 - ALPES-DE-HAUTE-PROVENCE Ligue de l'enseignement 9, chemin des Alpilles BP 9049 04991 Digne-les-Bains cedex	19 - CORRÈZE Vacances pour tous 21, rue Saint-Fargeau CS 72021 75989 Paris Cedex 20	33 - GIRONDE Ligue de l'enseignement Château Bétailhe 72, avenue de l'Église romane 33370 Artigues-près-Bordeaux	47 - LOT-ET-GARONNE Ligue de l'enseignement 108, rue Fumadelles BP 60179 47005 Agen cedex	62 - PAS-DE-CALAIS Ligue de l'enseignement 55, rue Michelet BP 20736 62031 Arras Cedex	77 - SEINE-ET-MARNE Ligue de l'enseignement La ferme Saint-Just 11, rue de la Libération 77000 Vaux-le-Pénil	92 - HAUTS-DE-SEINE Vacances pour tous 21, rue Saint-Fargeau CS 72021 75989 Paris Cedex 20
05 - HAUTES-ALPES Ligue de l'enseignement 2, avenue Lesdiguières 05000 Gap	20 - CORSE Ligue de l'enseignement Bâtiment A Immeuble Le Louisiana Rue Paul Colonna d'Istria 20090 Ajaccio - Ligue de l'enseignement Bâtiment 145 Les logis de Montessoro BP 154 20292 Bastia Cedex	34 - HÉRAULT Ligue de l'enseignement Résidence le Lys Blanc 974 avenue du Pirée 34000 Montpellier	48 - LOZÈRE Ligue de l'enseignement 10-12, rue des clapiers 48001 Mende	63 - PUY-DE-DÔME Ligue de l'enseignement 31, rue Pellissier 63100 Clermont-Ferrand	78 - YVELINES Ligue de l'enseignement ERP 2, rue Georges Lapierre 78320 La Verrière	93 - SEINE-SAINT-DENIS Ligue de l'enseignement 119, rue Pierre Sémard 93000 Bobigny
06 - ALPES-MARITIMES Ligue de l'enseignement 12, rue Vernier 06000 Nice	21 - CÔTE-D'OR Ligue de l'enseignement 10, rue Camille Flammarion BP 47032 21070 Dijon Cedex	35 - ILLE-ET-VILAINE Vacances pour tous Centre Colombia 45, rue du Capitaine Maignan 35000 Rennes	49 - MAINE-ET-LOIRE Ligue de l'enseignement 14 bis, avenue Marie Talem 49100 Angers	64 - PYRÉNÉES-ATLANTIQUES Ligue de l'enseignement 17, rue de Boyrie 64000 Pau	79 - DEUX-SÈVRES Vacances pour tous Résidence-club La Fayette Avenue de Bourgogne CS 30809 17041 La Rochelle Cedex 1	94 - VAL-DE-MARNE Ligue de l'enseignement Espace Condorcet 88, rue M. Bourdarios CS 70013 94146 Alfortville cedex
07 - ARDÈCHE Ligue de l'enseignement/ FOL de l'Ardèche Boulevard de la Chaumette CS 30219 07000 Privas	22 - CÔTES-D'ARMOR Vacances pour tous 89, bd Édouard Prigent BP 54127 22043 Saint-Brieuc cedex 2	36 - INDRE Ligue de l'enseignement 23, boulevard de la Valla 36000 Châteauroux	50 - MANCHE Ligue de l'enseignement 5, boulevard de la Dollée CS 91309 50009 Saint-Lô Cedex	65 - HAUTES-PYRÉNÉES Ligue de l'enseignement 1, rue Miramont 65000 Tarbes	80 - SOMME Ligue de l'enseignement Unalep Somme 51, rue Sully CS 82709 80000 Amiens Cedex 1	95 - VAL-D'OISE Vacances pour tous 2, rue Berthelot 95300 Pontoise <i>A compter du 1^{er} septembre</i> 2, avenue des Argents Parc d'activités des Beaux Soleils 95520 Osny
08 - ARDENNES Ligue de l'enseignement 19, av. de Montcy-Notre-Dame BP 90071 08002 Charleville-Mézières Cedex	23 - CREUSE Ligue de l'enseignement 20, chemin des Granges CS 30343 23007 Guéret cedex	37 - INDRE-ET-LOIRE Ligue de l'enseignement 10, av. de la République 37300 Joué-les-Tours	51 - MARNE Ligue de l'enseignement 19-23, rue Alphonse Daudet BP 2187 51081 Reims Cedex	66 - PYRÉNÉES-ORIENTALES Ligue de l'enseignement 1, rue Michel Doutres 66000 Perpignan	81 - TARN Ligue de l'enseignement Maison de l'économie 1, avenue Général Hoche 81000 Albi	971 - GUADELOUPE Ligue de l'enseignement 3 bis, quai Lefèvre 97110 Pointe-à-Pitre
09 - ARIÈGE Ligue de l'enseignement 13, rue du Lt Paul Delpech 09000 Foix	24 - DORDOGNE Vacances pour tous 82, av. Georges Pompidou BP 80010 24001 Périgueux Cedex	38 - ISÈRE Ligue de l'enseignement 33, rue Joseph Chaniron 38000 Grenoble	52 - HAUTE-MARNE Ligue de l'enseignement Maison des Associations Pôle Rostand 24, rue des Platanes BP 2041 52902 Chaumont cedex 9	67 - BAS-RHIN Ligue de l'enseignement 120, rue Tobias Stimmer 67400 Illkirch-Graffenstaden	82 - TARN-ET-GARONNE Ligue de l'enseignement 220, bd Vincent Auriol BP 108 82000 Montauban	972 - MARTINIQUE Ligue de l'enseignement 76, rue du prof. R. Garcin Route de Didier 97200 Fort-de-France
10 - AUBE Ligue de l'enseignement 15, avenue d'Echenilly 10120 Saint-André-les-Vergers	25 - DOUBS Ligue de l'enseignement 14, rue Violet 25000 Besançon	39 - JURA Ligue de l'enseignement 280, rue des Violettes BP 40185 39005 Lons-le-Saunier	53 - MAYENNE Ligue de l'enseignement 31, allée du Vieux-Saint-Louis BP 1424 53014 Laval Cedex	68 - HAUT-RHIN Ligue de l'enseignement 2, rue des Vosges 68350 Didenheim	83 - VAR Ligue de l'enseignement 68, avenue Victor Agostini 83000 Toulon	973 - GUYANE Ligue de l'enseignement Rectorat de Guyane Route de Baduel BP 6011 97306 Cayenne Cedex
11 - AUDE Ligue de l'enseignement 22, rue Antoine Marty BP 21065 11870 Carcassonne Cedex	26 - DRÔME Ligue de l'enseignement 26-32, avenue Sadi Carnot BP 133 26001 Valence cedex	40 - LANDES Ligue de l'enseignement 91, impasse Juliet-Curie 40280 Saint-Pierre-du-Mont	54 - MEURTHE-ET-MOSELLE Ligue de l'enseignement 49, rue Isabey CS 85221 54052 Nancy Cedex	69 - RHÔNE Vacances pour tous 87, avenue du Point du Jour 69005 Lyon	84 - VAUCLUSE Ligue de l'enseignement 5, rue Adrien Marcel CS 40163 84918 Avignon cedex 9	974 - LA RÉUNION Ligue de l'enseignement 8, résidence Anaxagore 24, rue Jean Cocteau BP 50038 97491 Sainte-Clotilde cedex
12 - AVEYRON Ligue de l'enseignement 2, rue Henri Dunant 12000 Rodez	27 - EURE Ligue de l'enseignement 4, rue Ernest Renan 76800 Saint-Étienne-du-Rouvray	41 - LOIR-ET-CHER Ligue de l'enseignement 10, allée Jean Amrouche BP 11003 41010 Blois Cedex	55 - MEUSE Ligue de l'enseignement 15, rue Robert Lhuette BP 70059 55001 Bar-le-Duc cedex	70 - HAUTE-SAÔNE Ligue de l'enseignement 7, rue de la Corne Jacquot Bournot 70000 Noidans-les-Vesoul	85 - VENDEE Ligue de l'enseignement 41, rue Monge BP 23 85001 La Roche-sur-Yon	976 - MAYOTTE Ligue de l'enseignement 105, rue Soweto BP 23 97600 Mamoudzou
13 - BOUCHES-DU-RHÔNE - Vacances pour tous 68, avenue de Toulon 13006 Marseille - Ligue de l'enseignement 192, rue Horace Bertin 13005 Marseille	28 - Eure-et-Loir Ligue de l'enseignement 4, impasse du Quercy 28300 Lucé	42 - LOIRE - Ligue de l'enseignement 6, rue Buisson - CS 50514 42007 Saint-Étienne cedex 1	56 - MORBIHAN Ligue de l'enseignement 51, avenue Chenailier CS 40313 56103 Lorient Cedex	71 - SAÔNE-ET-LOIRE Ligue de l'enseignement 71, rue Jean Macé 71000 Mâcon	86 - VIENNE Vacances pour tous Résidence-club La Fayette Avenue de Bourgogne CS 30809 17041 La Rochelle Cedex 1	977 - POLYNÉSIE FRANÇAISE Ligue de l'enseignement Rue Octave Moreau BP 341 98713 Papeete (Tahiti)
14 - CALVADOS Ligue de l'enseignement 16, rue de la Girafe BP 5091 14078 Caen Cedex 5	29 - FINISTÈRE Ligue de l'enseignement 61, rue du Pen Ar Ménez CS 32958 29229 Brest Cedex 2	43 - HAUTE-LOIRE Ligue de l'enseignement 1, chemin de la Sermonne 43750 Vals-près-le-Puy	57 - MOSELLE Vacances pour tous 1, rue du Pré Chaudron BP 45147 57074 Metz Cedex 03	74 - HAUTE-SAÔNE Ligue de l'enseignement 3, avenue de la plaine BP 340 74008 Annecy Cedex	87 - HAUTE-VIENNE Ligue de l'enseignement 22, rue du Lt Meynieux 87000 Limoges	988 - NOUVELLE-CALÉDONIE Ligue de l'enseignement 21, rue Toragat Vallée de colons BP 300 98845 Nouméa Cedex

CONTACTEZ VOTRE CONSEILLER(ÈRE) RÉGIONAL(E)

BRETAGNE
(dép. 22-29-35-56)
Vacances pour tous
89, boulevard Édouard Prigent
BP 54127
22043 Saint-Brieuc Cedex 2

PAYS DE LA LOIRE
(dép. 44-49-53-72-85)
Vacances pour tous
Antenne régionale des Pays de la Loire
2A, rue de Madrid
BP 74107
44000 Nantes

PROVENCE-ALPES-CÔTE D'AZUR
(dép. 04-05-06-13-2A-2B-83-84)
Vacances pour tous
68, avenue de Toulon
13006 Marseille

AUVERGNE-RHÔNE-ALPES
(dép. 01-03-07-15-26-38-42-43-63-69-73-74)
Vacances pour tous
87, avenue du Point du Jour
69005 Lyon

VOTRE CONTACT PRIVILÉGIÉ

Cet hiver, découvrez nos séjours en famille...



**VACANCES
PASSION**

Une sélection de villages
de vacances et de locations
en France ou à l'étranger.
www.vacances-passion.org

Votre conseiller vacances

