



enfants
jeunes

étudiants
adultes

2017



SÉJOURS LINGUISTIQUES



allemand
anglais
espagnol

italien
japonais



DO YOU SPEAK
ENGLISH ?

SPRECHEN SIE
DEUTSCH ?

C'est reparti !

Madame, Monsieur, chers amis,

Eh oui ! C'est reparti pour une nouvelle année de voyages, de découvertes et de rencontres. Une année 2017 dont nous souhaitons qu'elle soit celle qui verra se réaliser tous les projets qui vous tiennent à cœur.

Et si nous pouvions vous y aider ?

Avec une organisation exigeante et reposant sur des équipes formées et soudées ; avec une offre de séjours sans cesse renouvelée pour répondre au mieux aux aspirations des jeunes, à leurs projets d'avenir, à leur sensibilité individuelle et à leur envie d'aller vers l'autre, la Ligue de l'enseignement est heureuse de vous présenter sa brochure Séjours linguistiques 2017.

Vous y découvrirez des formules qui permettront à chacun de trouver le séjour à sa mesure, lui faisant enregistrer des progrès importants et acquérir la confiance en soi.

Plus encore qu'une indispensable acquisition de compétences en situations concrètes, un séjour linguistique est un moment privilégié, où l'on prend conscience que la maîtrise d'une langue est un formidable outil de découverte de l'autre et d'ouverture au monde.

Toutes nos équipes sur le terrain sont prêtes à vous accueillir, pour participer à cette grande aventure.

Vous étiez nombreux en 2016 à nous faire confiance, nous vous attendons encore plus nombreux en 2017 pour vivre en votre compagnie une expérience humaine unique.

À très bientôt !

Les équipes de la Ligue de l'enseignement

Calendrier des vacances scolaires 2017

| | ZONE A | ZONE B | ZONE C |
|------------------|---|---|--|
| HIVER | samedi 18 février 2017 lundi 6 mars 2017 | samedi 11 février 2017 lundi 27 février 2017 | samedi 4 février 2017 lundi 20 février 2017 |
| PRINTEMPS | samedi 15 avril 2017 mardi 2 mai 2017 | samedi 8 avril 2017 lundi 24 avril 2017 | samedi 1 ^{er} avril 2017 mardi 18 avril 2017 |
| ÉTÉ | samedi 8 juillet 2017 | | |
| RENTÉE | lundi 4 septembre 2017 | | |

La zone A comprend les académies de :

Besançon, Bordeaux, Clermont-Ferrand, Dijon, Grenoble, Limoges, Lyon, Poitiers.

La zone B comprend les académies de :

Aix-Marseille, Amiens, Caen, Lille, Nancy-Metz, Nantes, Nice, Orléans-Tours, Reims, Rennes, Rouen et Strasbourg.

La zone C comprend les académies de :

Créteil, Montpellier, Paris, Toulouse et Versailles.

Le départ en vacances a lieu après la classe, la reprise des cours le matin des jours indiqués. Pour les élèves qui n'ont pas cours le samedi, le départ a lieu le vendredi après les cours.



Des séjours pour enfants et adolescents

Des vacances culturelles aux programmes intensifs, des formules classiques aux cours individuels, nous mettons tout en œuvre pour faire de nos séjours des moments d'apprentissage efficaces et vivants et d'épanouissement personnel.

Des séjours pour étudiants, adultes et familles

Cours standards, cours intensifs ou cours individuels, nous vous proposons des formules répondant à vos besoins que ce soit pour votre parcours universitaire ou dans le cadre d'un projet professionnel.

Nouveauté 2017 : formation pour adultes et professionnels.

Des conseillers dans votre région !

N'hésitez pas à contacter votre correspondant local. Il répondra à toutes vos questions et vous aidera à choisir le séjour le mieux adapté.

5 % de réduction sur votre séjour linguistique

Réservez avant le 5 mars 2017 et profitez de 5 % de réduction !

Réduction hors transport, applicable pour un séjour linguistique pour enfants et adolescents présenté entre les pages 14 et 73 de cette brochure, non cumulable avec toute autre réduction ou participation (CE, aide de la CAF...).

Sommaire

Les formules de séjour p. 4 et 5

Nos engagements qualité p. 6 à 9

L'anglais p. 14 à 67 et p. 76 à 87

L'espagnol p. 68 et 69 et p. 90 et 91

L'allemand p. 70 à 73 et p. 88

L'italien p. 89

Le japonais p. 92

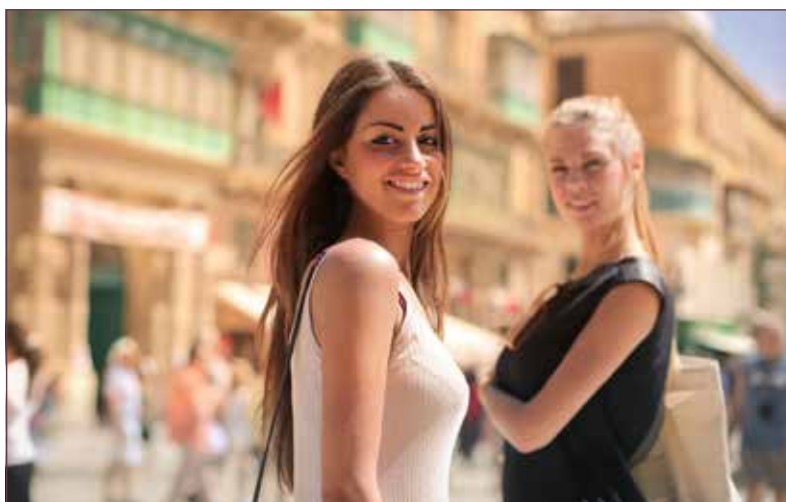



DES FORMULES ADAPTÉES, POUR DE MEILLEURS RÉSULTATS

Choisir son séjour linguistique, c'est avant tout choisir la formule la mieux adaptée à ses objectifs et à son tempérament. Les résultats n'en seront que meilleurs !

Vos conseillers Ligue de l'enseignement peuvent vous aider dans le choix de la bonne formule.

English Experience

Pour passer des vacances agréables tout en profitant d'apports culturels et linguistiques où la détente, la découverte d'une région et la participation à la vie du groupe seront les atouts essentiels d'un séjour enrichissant.

Une formule sans cours de langue, avec un hébergement dans une famille hôte pour favoriser l'échange et la communication orale !

Destination : Grande-Bretagne.

Durée : de 10 jours à 2 semaines.

Langue et loisirs (au moins 3 cours par jour)

Des vacances studieuses proposant à la fois des loisirs, la découverte du pays d'accueil et des activités linguistiques qui permettent d'améliorer et de développer ses compétences dans la langue, en particulier à l'oral.

Suivez des cours de langue le matin et pratiquez des activités culturelles et sportives l'après-midi !

Cours de langue : cours dispensés par des professeurs du pays axés sur la conversation courante, avec pour objectif l'acquisition d'une bonne maîtrise de l'expression orale. Certains cours sont organisés dans le cadre de programmes

internationaux et permettent à nos participants d'échanger, en anglais, avec des jeunes d'autres nationalités. Le nombre d'heures de cours figure sur les pages descriptives des séjours. Il inclut généralement les temps de pause.

Hébergement : dans une famille hôte sélectionnée, en Summer School ou à l'hôtel, en fonction du pays.

Destinations : Allemagne, Canada, États-Unis, Angleterre, Écosse, Irlande, Malte, Espagne.

Durée : de 1 à 3 semaines.

Langue en mode intensif (plus de 3 cours par jour)

Pour progresser rapidement dans une langue étrangère ou préparer un examen : des cours intensifs, associés à des activités culturelles et sportives.

Suivez des cours de langue le matin et pratiquez des activités culturelles et sportives l'après-midi !

Cette formule peut être associée à une option 4 to 1 (3 ou 4 élèves composent chaque groupe de niveau), à une option sportive, à une option "prépa bac" ou "prépa rentrée" !

Cours de langue : cours renforcés s'adressant à des participants motivés qui souhaitent faire des progrès importants et rapides. Ils visent aussi bien le développement des compétences orales que l'amélioration de la connaissance générale de la langue (grammaire, syntaxe, vocabulaire). À l'issue du séjour, les participants reçoivent une évaluation des progrès réalisés. Le nombre d'heures de cours figure sur les pages descriptives des séjours. Il inclut généralement les temps de pause.

Hébergement : dans une famille hôte sélectionnée, en Summer School ou à l'hôtel, en fonction du pays.

Destinations : Allemagne, États-Unis, Grande-Bretagne.

Durée : de 1 à 3 semaines.

Club 5 ou 4 to 1

Cours intensifs et personnalisés grâce à des effectifs réduits (4 à 5 participants). Ces formules sont le compromis idéal entre le séjour en groupe et le stage individuel.

Hébergement : dans une famille hôte sélectionnée.

Destinations : Grande-Bretagne et États-Unis.

Durée : de 10 jours à 3 semaines.

Langue et sport (au moins 3 cours par jour)

Pour les amateurs et les passionnés, les activités de loisirs seront essentiellement orientées vers la pratique de leur sport préféré : tennis, rugby, surf, sports nautiques, multisport, sports fun dits extrêmes, équitation...

Hébergement : dans une famille hôte sélectionnée ou en Summer School.

Ces séjours existent en formule "Langue et loisirs" ou en formule "intensive".

Destinations : Grande-Bretagne, Irlande, États-Unis, Allemagne, Espagne.

Durée : de 1 à 3 semaines.

Immersion totale

S'immerger d'une culture, pratiquer une langue vivante : immersion et indépendance. Un séjour s'adressant à des jeunes autonomes ayant le goût de l'indépendance, le sens de l'adaptation à un milieu nouveau dans un pays étranger et possédant une maîtrise suffisante de la langue. Le voyage se fait en compagnie d'un accompagnateur français qui réside dans la région du lieu de séjour de votre enfant, assure un suivi téléphonique des participants en immersion et leur rend visite si nécessaire.

Possibilité d'effectuer un **séjour en immersion totale avec des cours particuliers** : une formule intensive avec la mise en pratique des acquis à travers la participation à la vie familiale des hôtes.

Hébergement : dans une famille hôte sélectionnée. Un seul francophone par famille.

Destinations : Canada, Irlande.

Durée : de 2 à 3 semaines.



RÉSULTATS (POUR ENFANTS, JEUNES ET ADULTES)

Séjour chez le professeur

Suivez des cours de langue le matin et mettez vos acquis en pratique, l'après-midi, lors de vos visites, excursions et activités sportives avec votre professeur. Cette formule convient à des jeunes autonomes et matures ayant le goût d'apprendre et de connaître une autre culture tout en partageant le quotidien de leur

professeur particulier.

Destinations : Grande-Bretagne, Allemagne.

Durée : de 1 à 2 semaines.

Semi-immersion

Ces formules sont similaires aux séjours en immersion totale à la différence près que votre enfant voit le groupe de Français plusieurs fois durant le séjour (1 excursion + 1 demi-journée d'activités de loisirs ou de visites locales par semaine).

Hébergement : dans une famille hôte sélectionnée. Un seul francophone par famille.

Destination : États-Unis.

Durée : de 2 à 3 semaines.

Écoles de langue (18 ans et plus - adultes)

Ces stages sont destinés à des adultes souhaitant se perfectionner ou développer une compétence spécifique. Tous se déroulent dans des écoles internationales sélectionnées par nos soins.

Votre formule de cours

En fonction de votre niveau et de vos attentes, vous avez le choix entre différentes formules de cours. Pour les écoles de langue, la durée des cours est spécifiée (45, 50, 55 ou 60 min). Ce temps s'entend hors pause.

Cours standards : ce programme alterne sessions consacrées à l'étude de la grammaire et séances destinées au développement des quatre compétences linguistiques (compréhension et expression écrites et orales).

Cours intensifs : les cours standards sont complétés par des cours spécifiques axés sur l'oral et la discussion. Ce programme s'adresse à ceux qui souhaitent consolider rapidement leurs acquis en les mettant en pratique, dans des situations contrôlées par un enseignant.

Cours individuels : ce programme complète les cours standards. Les professeurs se concentrent sur les besoins et objectifs spécifiques des étudiants. Ils peuvent ainsi aborder un thème particulier (grammaire, conversation, champ lexical spécifique...).

Programmes de préparation aux examens : TOEIC (Test of English for International Communication), IELTS (International English Language Testing System), examens de Cambridge FCE (First Certificate in English) ou CAE (Certificate Advanced English).

Votre hébergement

Plusieurs solutions sont possibles :

- Dans une famille hôte sélectionnée, en demi-pension la plupart du temps (peut varier en fonction du pays).

- En hébergement collectif : appartement partagé ou en résidence (peut varier en fonction du pays).

Vos loisirs

L'école propose et organise un certain nombre d'activités culturelles et sportives, facultatives et payantes.

Destinations : Allemagne, Australie, Canada, Espagne, États-Unis, Grande-Bretagne, Irlande, Italie, Japon, Malte, Nouvelle-Zélande.

Durée : à partir d'une semaine.

L'anglais pour la famille

Possibilité de partir apprendre l'anglais en famille en Grande-Bretagne (Bournemouth).

N'hésitez pas à nous consulter pour plus d'informations !

Nouveauté 2017 !

Formation pour adultes et professionnels

Vous recherchez un stage linguistique adapté à votre niveau et à vos besoins, notre organisme de formation, l'Infrep (Institut national de formation et de recherche sur l'éducation permanente), met à votre disposition sa longue expérience.

Que ce soit à titre personnel ou dans le cadre de votre compte personnel de formation, de la formation professionnelle continue ou d'un congé individuel de formation, soumettez-nous votre projet, nous vous adresserons une proposition

personnalisée.

Nos écoles de langue sont spécialisées dans l'enseignement des langues et ont l'expertise pour accueillir un public d'adultes.

Nous vous recommandons plus spécifiquement les centres de formation suivants : Londres, Oxford, Brighton, Cork, Dublin, New York, Madrid, La Valette.



UN PROGRAMME JUDICIEUX ET ÉQUILIBRÉ

Un enseignement de qualité pour des progrès rapides

Les cours de langue

Pour les formules qui en comportent, les cours ou activités linguistiques sont indispensables, donc obligatoires. Ils ont pour but de familiariser les participants avec la langue de la vie quotidienne pour gagner en aisance linguistique tout en les sensibilisant aux particularités culturelles du pays d'accueil.

Après un test d'évaluation, le premier jour, des petits groupes de niveau de 15 participants maximum sont formés.

À la fin du séjour, un bilan individualisé du participant est envoyé aux parents (sauf pour les séjours en immersion et en école de langue).

Les cours ou activités linguistiques ont lieu dans des écoles ou des centres d'animation culturelle.

Les professeurs

Les cours ou activités linguistiques sont dispensés par des professeurs natifs du pays d'accueil recrutés et contrôlés par nos organisateurs locaux. Ils privilégient la pratique de la langue orale, à partir de situations concrètes de la vie réelle.

Cela n'exclut pas l'étude de la grammaire, l'enrichissement du vocabulaire, le commentaire d'un texte, l'apprentissage d'une chanson... Les compétences linguistiques du CECRL (Cadre européen commun de référence pour les langues) sont ainsi pratiquées.

L'efficacité et la réussite en ce domaine du séjour linguistique sont conditionnées par la motivation du jeune à participer à l'activité linguistique : travail oral et écrit quotidien. Le cours n'exclut ni le jeu ni le dialogue.



Des loisirs, visites et temps libres

L'objectif de nos séjours linguistiques avec cours est de faire des progrès dans la continuité d'un projet pédagogique, mêlant harmonieusement apports culturels et loisirs. Dans tous les séjours, les jeunes se voient proposer, en alternance, des activités culturelles, récréatives ou sportives. Des excursions à la journée viennent compléter ce programme.

Activités sportives

Natation, tennis, volley-ball, ping-pong, football, squash, cricket, badminton...

Activités culturelles et loisirs

Visite de musées, châteaux, expositions, sorties, cinéma, théâtre, shopping, soirées, grands jeux organisés... Les activités proposées sont adaptées à l'âge des participants.

Excursions

Elles permettent à chacun de découvrir les sites les plus représentatifs de la région de séjour.

Sorties individuelles

Les sorties individuelles, le soir, sont autorisées, avec l'accord de la famille hôte et de l'équipe d'encadrement.

Par souci de sécurité et afin de garantir le repos nécessaire des jeunes, les heures limites de sortie sont les suivantes :

- moins de 14 ans : jusqu'à 19 h 30 (23 h pour Malte et l'Espagne),
- de 14 à 17 ans : jusqu'à 22 h (23 h pour Malte et l'Espagne),
- plus de 17 ans : jusqu'à 23 h (minuit pour Malte et l'Espagne).

À Malte et en Espagne, en raison du rythme de vie estival différent du nôtre, les heures maximales de retour dans les familles sont un peu plus tardives.

Aux États-Unis et au Canada, les sorties individuelles ne sont pas autorisées.

Pour les séjours en hébergement collectif, il n'y a aucune sortie individuelle, sauf dans le cadre des projets d'activités en autonomie à l'initiative du directeur ou du responsable de groupe.



DES FORMULES D'HÉBERGEMENT AU CHOIX

Dans une famille hôte sélectionnée

L'accueil de jeunes participants dans une famille est pour nous un élément capital : une ambiance chaleureuse, la gentillesse et la prévenance de la famille hôte sont les éléments principaux pour la bonne adaptation de chaque participant.

Les familles hôtes sont recrutées par l'organisateur local. Chaque famille fait l'objet d'une visite et d'un long entretien permettant de s'assurer des garanties qu'elle offre.

Dès le lendemain de l'arrivée, l'animateur français de la Ligue de l'enseignement s'informe auprès de tous les participants de leurs conditions d'accueil : il interviendra autant de fois que nécessaire pour régler toute question particulière, même mineure.

Voici quelques critères que nous exigeons de nos familles hôtes

- Prendre en charge le participant en dehors des jours de cours ou d'activités (conversation, participation à la vie familiale...).
- Faciliter son intégration dans le milieu local.
- Si le participant ne peut rentrer dans sa famille à midi, le principe du panier-repas est admis. En contrepartie, la famille fournira un petit déjeuner et un repas du soir plus copieux. À noter : à l'étranger, la façon de se nourrir est différente de la nôtre. Horaires des repas, présentation des plats, variété et quantité peuvent parfois surprendre. Tout problème doit être signalé par le participant à l'animateur Ligue de l'enseignement du groupe.

Cette famille s'engage à n'héberger qu'un seul francophone pendant le séjour de votre enfant (sauf pour les formules prévoyant deux participants par famille). En cas d'impossibilité de respecter cette obligation, par suite de difficultés de dernière minute, notre correspondant doit lui trouver une autre famille d'accueil dans un délai de 2 jours après l'arrivée. Ce cas est à signaler immédiatement, par le participant concerné, à l'animateur responsable du groupe. Les familles hôtes sont susceptibles d'accueillir de jeunes étrangers non francophones durant tout ou partie du séjour des participants français. Nous ne pouvons cependant pas garantir la présence d'un enfant dans la composition de la famille hôte.

Communication des adresses

Les coordonnées des familles hôtes sont communiquées en principe une semaine avant le départ (et au plus tard 2 jours avant le départ, en cas d'impondérable).

Après le séjour

À la fin du séjour, vous avez la possibilité de remplir en ligne sur notre site le questionnaire concernant le séjour du participant. Nous attachons une importance particulière au retour et au traitement de ce questionnaire : ces informations nous permettent, en effet, de travailler de façon permanente à l'amélioration du contenu des séjours.



En hébergement collectif

Formule de plus en plus prisée par les jeunes, elle offre la possibilité d'être accueillis dans des résidences types centres de vacances, *College* ou campus (Grande-Bretagne, Malte, Espagne, États-Unis).

Ce type d'accueil, favorisant l'intégration de l'enfant dans un environnement étranger, peut convenir particulièrement pour les moins âgés de nos participants et, ainsi, qu'ils vivent leur première expérience sans leurs parents.

Sous la responsabilité d'une équipe d'encadrement française 24 h/24 (1 directeur titulaire du BAFD et des animateurs Bafa – 1 animateur pour 12 enfants), le groupe est également accompagné par l'équipe locale pour l'organisation des activités.

Une véritable expérience linguistique

En plus de ces échanges avec les animateurs anglophones ou hispanophones, les participants auront également la possibilité de se mélanger avec des jeunes de toutes

nationalités : durant les cours, soirées ou activités. Cela favorisera leurs aptitudes à communiquer dans la langue du pays.

Des structures équipées

Ces centres en hébergement collectif ont souvent pour atout de disposer de nombreuses installations sportives et ludiques : l'enfant ou l'adolescent aura ainsi l'opportunité de pratiquer toute une gamme d'activités. L'expérience en résidence favorise l'apprentissage de la vie en collectivité, le développement de la personnalité du participant et son épanouissement personnel.

Nous choisissons des résidences dans des sites en pleine nature avec des escapades citadines pour les excursions.



UN ENCADREMENT RIGoureux ET COMPÉTENT

Les coordinateurs de la Ligue de l'enseignement

Avant le séjour, plusieurs coordinateurs ayant une grande expérience de nos séjours linguistiques participent aux réunions avec les responsables de groupe, aux groupes de travail pour l'amélioration du contenu des séjours, aux stages de formation des animateurs. Chaque animateur responsable a suivi un stage de formation d'au moins trois jours organisé par la Ligue de l'enseignement. La Ligue de l'enseignement recrute et forme ainsi une cinquantaine d'animateurs responsables chaque année⁽¹⁾.

Pendant le séjour, les coordinateurs généraux : visitent les centres, rencontrent les animateurs et les participants et assurent une permanence et la coordination des séjours, en liaison constante avec les responsables de groupe et l'équipe d'encadrement locale.

Des animateurs de la Ligue de l'enseignement spécialement formés

Chaque année, nous organisons un comité pédagogique, réunissant des enseignants ainsi que des animateurs. Il a pour but d'améliorer sans cesse nos séjours avec comme fil rouge : progrès et qualité, loisir et plaisir. Deux animateurs français (enseignants ou étudiants), dont un animateur responsable, assurent l'encadrement d'un groupe de 25 à 30 jeunes (sauf pour les programmes sans cours ni activités). Les animateurs français assistent aux cours dispensés par les professeurs du pays, encadrent les activités et les excursions et veillent à la bonne intégration des participants dans leurs familles. Le cas échéant, ils peuvent, après enquête, faire procéder à un changement de famille si l'accueil de celle-ci se révélait insuffisant. Les participants ne doivent jamais hésiter à leur exposer leurs problèmes de tout ordre.

De même, en Grande-Bretagne, un bureau de coordination de la Ligue de l'enseignement fonctionne 24 h/24. Pour les autres destinations, une permanence téléphonique 24 h/24 est également assurée.

L'encadrement étranger

Avant le séjour : la préparation des séjours dans le pays d'accueil (recrutement et contrôle des familles par l'intermédiaire d'organismes locaux, affectation des jeunes, recrutement et réunion des professeurs) est placée sous la responsabilité de partenaires étrangers.

Pendant le séjour : l'organisateur local est en liaison directe avec les familles hôtes et en contact permanent avec les animateurs de groupe ; 1 à 3 professeurs du pays assurent les cours (suivant le nombre de participants inscrits) et 1 membre de l'équipe locale assiste les animateurs français pendant les activités de l'après-midi et les excursions.

(1) Les conditions de recrutement et les dates de stages sont disponibles auprès du :
Bureau animateurs des séjours linguistiques
21, rue Saint-Fargeau – CS 72021
75989 Paris Cedex 20
Courriel : recrut-anima@laligue.org

L'ensemble des éléments de cette charte concerne essentiellement les séjours linguistiques à destination des mineurs et ne s'applique pas nécessairement aux séjours pour adultes de la formule "École de langue".

Un témoignage du terrain

Nous avons souhaité donner la parole à une de nos plus fidèles coordinatrices. Enseignante d'anglais en lycée, Nathalie Lion a développé sa passion pour les langues à l'âge de 11 ans, lors d'un séjour linguistique en Angleterre. Ce fut pour elle une révélation. Depuis, elle ne cesse d'apporter son aide aux ados pour qu'ils deviennent de plus en plus autonomes en anglais. Un engagement de tous les jours, et, selon ses propres termes, "fascinant et génial".

"Depuis 1991, je suis coordinatrice "séjour linguistique" pour la Ligue de l'enseignement en Angleterre. Un séjour implique le voyage, l'encadrement du groupe, la vie dans une famille étrangère ou en hébergement collectif, le programme de cours et de loisirs. Je veille donc à ce que tout se déroule au mieux. J'interviens auprès des animateurs pour les épauler dans leur mission, auprès des correspondants pour assurer la qualité des séjours et auprès des jeunes pour répondre à leurs interrogations et attentes... Disponible 7 jours sur 7 et 24 h/24 – tout comme mes autres collègues coordinateurs –, je fais au mieux pour assurer la réussite des séjours des jeunes et pour assurer leur sécurité physique et morale, grâce à un important travail avec les animateurs.

Ce travail d'équipe commence lors de notre stage de formation. La Ligue de l'enseignement propose des stages de 3 jours pour permettre à tout animateur éligible d'encadrer selon notre structure, nos principes et nos valeurs.

Tous les coordinateurs travaillent et agissent ensemble, respectant les mêmes procédures, les mêmes principes, attachés aux mêmes valeurs. Cela nous permet d'assurer la même qualité pour tous nos participants, et ce, sur tous nos lieux de séjour.

L'été, en Grande-Bretagne, nous avons deux bureaux de secteur : l'un au nord, l'autre au sud. Nous pouvons ainsi visiter tous nos centres, veiller à la qualité des séjours et aussi intervenir très promptement si nécessaire. Chaque saison est une nouvelle fabuleuse aventure humaine à tous niveaux. Je suis très heureuse de retrouver les animateurs pour toujours mieux travailler en équipe avec eux et voir ou revoir aussi de jeunes participants avec le sourire."





UN VOYAGE EN TOUTE SÉCURITÉ

Parce qu'un séjour linguistique commence par le voyage, la Ligue de l'enseignement met tout en œuvre pour proposer aux familles le meilleur accueil, dès le jour du départ et la rencontre avec nos animateurs, ainsi que les meilleures conditions de transport possible.

30 villes de départ en France

En fonction des séjours, la Ligue de l'enseignement propose des acheminements directs, en train ou en avion, vers le pays d'accueil, ou bien organise des transferts en train ou en autocar vers Paris, Lille, Calais ou Caen-Ouistreham.

Une assistance complète

Au départ comme au retour de chaque séjour, nos équipes locales assurent une sécurité renforcée. Les jeunes ne sont jamais laissés seuls.

Des voyages accompagnés

Quel que soit le nombre de participants, la Ligue de l'enseignement garantit la présence dans le train ou l'autocar d'un ou de plusieurs accompagnateurs en fonction du nombre de passagers, à l'aller comme au retour.

Un mode de transport approprié

De nombreux séjours d'été en Grande-Bretagne sont proposés au départ de plusieurs villes. La Ligue de l'enseignement a mis en place un service logistique dont la mission est d'assurer les transferts des participants en direction de Caen-Ouistreham et de Calais en autocar, ou en train lorsque l'effectif le justifie. Selon la ville de départ, et compte tenu de la durée de certains trajets, le départ pourra s'effectuer la veille de la date de début de séjour, et le retour le lendemain de la date de fin de séjour. Renseignez-vous à l'inscription !

Des solutions adaptées

Vous pouvez également organiser vous-même le préacheminement de votre enfant et nous le confier à Paris. Reportez-vous à la rubrique "Accueil à Paris" page 13.

UNE CHARTE DE QUALITÉ RECONNUE

— LA LIGUE DE L'ENSEIGNEMENT EST LABELLISÉE —

LE CONTRAT QUALITÉ
DE L'OFFICE

**L'OFFICE NATIONAL DE GARANTIE
DES SÉJOURS LINGUISTIQUES
ET ÉDUCATIFS**

LA LIGUE DE L'ENSEIGNEMENT s'engage à respecter les termes du ContratQualité de l'Office national de garantie des séjours linguistiques et éducatifs, élaboré avec les principales fédérations de parents d'élèves et des associations de consommateurs agréées. L'Office bénéficie du soutien du Ministère chargé de la Jeunesse.

Le Contrat Qualité s'applique aux

- Séjours linguistiques de courte durée
- Voyages scolaires éducatifs
- Séjours de longue durée
- Séjours au pair
- Écoles de langue
- Jobs et stages en entreprise à l'étranger
- Séjours éducatifs et culturels de vacances à l'étranger

CONTRÔLE ET GARANTIE
des critères de qualité concernant

- les voyages
- l'encadrement
- le choix des familles d'accueil et des lieux d'hébergement
- l'enseignement, la sélection des professeurs
- le confort, la sécurité et l'équipement des locaux
- l'organisation et le bon déroulement des séjours
- le respect des prestations annoncées.

CONCILIATION

L'Office a mis en place une commission de conciliation paritaire, en charge du suivi de la satisfaction des participants ou des clients.

Cette commission est composée de professionnels, de représentants de deux grandes fédérations de parents d'élèves, l'AFPEL et la FCPE, et d'associations de consommateurs agréées.

Le présent contrat est signé entre l'Office et ses membres actifs, organisateurs de séjours linguistiques et éducatifs.
L'OFFICE • 8 rue César Franck • 75015 Paris • T 01 42 73 36 70 • F 01 42 73 38 12 • info@office.org • www.office.org • Association loi 1901

SOMMAIRE

Séjours pour enfants et adolescents - en hiver et au printemps

| Destination | Âges | Anglais en France | Focus | Langue et loisirs | Langue et sport | Pratique intensive | Séjour chez le professeur | Page |
|-------------------|-----------|-------------------|-------|-------------------|-----------------|--------------------|---------------------------|-------|
| France | | | | | | | | |
| Serre-Chevalier | 13-17 ans | ● | | | | | | 15 |
| Batz-sur-Mer | 11-14 ans | ● | | | | | | 14 |
| Angleterre | | | | | | | | |
| Exmouth | 13-17 ans | | | ● | | | | 19 |
| Hemel Hempstead | 11-15 ans | | | ● | | | | 18 |
| London Focus | 13-16 ans | | ● | | | | | 16 |
| Londres | 16-20 ans | | | | | ● | | 21 |
| Marchants Hill | 10-14 ans | | | ● | | | | 18 |
| Street-Wells | 11-14 ans | | | ● | | | | 19 |
| Brighton | 14-17 ans | | | | | ● | | 20 |
| Région de Londres | 13-17 ans | | | | | | ● | 22/23 |
| East Sussex | 13-17 ans | | | | | | ● | 22/23 |
| Devon | 13-17 ans | | | | | | ● | 22/23 |
| Irlande | | | | | | | | |
| Dublin Focus | 13-16 ans | | ● | | | | | 17 |
| Allemagne | | | | | | | | |
| Berlin Focus | 13-16 ans | | ● | | | | | 26 |
| Wiesbaden | 11-14 ans | | | ● | | | | 27 |
| | 15-17 ans | | | | | ● | | 28 |
| Espagne | | | | | | | | |
| Barcelone | 14-17 ans | | | ● | | | | 24 |
| Foot à Barcelone | 14-17 ans | | | | ● | | | 25 |

Séjours pour enfants et adolescents - en été

| Destination | Âges | Anglais en France | English experience | Focus | Immersion totale | Langue et loisirs | Langue et sport | Pratique intensive | Séjour chez le professeur | Semi-immersion | Page |
|--------------------------------|-----------|-------------------|--------------------|-------|------------------|-------------------|-----------------|--------------------|---------------------------|----------------|------|
| France | | | | | | | | | | | |
| Île d'Oléron/Dolus | 11-15 ans | ● | | | | | | | | | 31 |
| Serre-Chevalier | 11-15 ans | ● | | | | | | | | | 30 |
| Angleterre | | | | | | | | | | | |
| Basingstoke | 14-17 ans | | | | | ● | | | | | 43 |
| Bournemouth | 13-15 ans | | | | | ● | | | | | 38 |
| Club 5 Basingstoke | 13-17 ans | | | | | | | ● | | | 58 |
| Club 5 Topsham/Lympstone | 13-17 ans | | | | | | | ● | | | 58 |
| Eastbourne | 16-20 ans | | | | | | | ● | | | 57 |
| Exmouth | 13-17 ans | | | | | | ● | | | | 52 |
| | 11-17 ans | | | | | ● | | | | | 38 |
| Foot à Manchester | 11-15 ans | | | | | | ● | | | | 51 |
| Hastings | 14-17 ans | | | | | ● | | | | | 39 |
| Hemel Hempstead | 11-14 ans | | | | | ● | | | | | 37 |
| Île de Wight | 13-17 ans | | | | | | | | ● | | 61 |
| | 9-13 ans | | | | | ● | | | | | 35 |
| London Focus | 13-15 ans | | | ● | | | | | | | 32 |
| Londres | 16-20 ans | | | | | | | ● | | | 56 |
| Londres/Croydon | 14-17 ans | | | | | ● | | | | | 41 |
| Londres/Greenwich | 15-17 ans | | | | | ● | | | | | 39 |
| Manchester | 11-15 ans | | | | | ● | | | | | 40 |
| | 15-17 ans | | | | | ● | | | | | 43 |
| Marchants Hill | 10-17 ans | | | | | ● | | | | | 40 |
| Margate | 16-20 ans | | | | | ● | | | | | 44 |
| Oxford | 17-20 ans | | | | | | | ● | | | 57 |
| Prépa rentrée à Brighton | 18-20 ans | | | | | | | ● | | | 56 |
| Région de la Solent | 13-17 ans | | | | | | | | ● | | 62 |
| Région du Devon | 13-17 ans | | | | | | | | ● | | 61 |
| Région du Kent | 13-17 ans | | | | | | | | ● | | 62 |
| Scarborough | 14-17 ans | | | | | | | ● | | | 57 |
| Séjour multisport à Shrewsbury | 10-15 ans | | | | | | ● | | | | 51 |
| Southampton | 14-17 ans | | | | | ● | | | | | 37 |
| St Albans | 12-14 ans | | | | | ● | | | | | 36 |
| Street-Wells | 11-14 ans | | | | | ● | | | | | 36 |
| Torbay | 12-15 ans | | | | | ● | | | | | 42 |
| Watford | 14-17 ans | | ● | | | | | | | | 34 |
| Windmill Hill | 9-13 ans | | | | | ● | | | | | 41 |
| York | 12-15 ans | | | | | ● | | | | | 42 |
| Écosse | | | | | | | | | | | |
| Dalguise | 11-15 ans | | | | | ● | | | | | 45 |

| Destination | Âges | Anglais en France | English experience | Focus | Immersion totale | Langue et loisirs | Langue et sport | Pratique intensive | Séjour chez le professeur | Semi-immersion | Page |
|----------------------------------|-----------|-------------------|--------------------|-------|------------------|-------------------|-----------------|--------------------|---------------------------|----------------|------|
| Irlande | | | | | | | | | | | |
| Cork | 13-17 ans | | | | | ● | | | | | 46 |
| Dublin, culturel et historique | 14-17 ans | | | | | ● | | | | | 46 |
| Équitation à Cork | 12-17 ans | | | | | | ● | | | | 54 |
| Région de Cork | 15-17 ans | | | | ● | | | | | | 67 |
| Rugby à Dublin | 14-17 ans | | | | | | ● | | | | 54 |
| Séjour multiactivité à Cork | 12-14 ans | | | | | | | ● | | | 55 |
| Malte | | | | | | | | | | | |
| Marsaskala | 15-17 ans | | | | | ● | | | | | 47 |
| Mdina | 15-17 ans | | | | | ● | | | | | 47 |
| Qawra | 15-17 ans | | | | | ● | | | | | 47 |
| Canada | | | | | | | | | | | |
| Ontario | 14-17 ans | | | | | ● | | | | | 48 |
| Région de Toronto | 14-17 ans | | | | ● | | | | | | 67 |
| États-Unis | | | | | | | | | | | |
| Californie | 16-17 ans | | | | | | | ● | | | 60 |
| Denver/Colorado Springs | 15-18 ans | | | | | | | | | ● | 65 |
| Détroit | 15-18 ans | | | | | | | | | ● | 63 |
| Miami | 15-18 ans | | | | | ● | | | | | 50 |
| New York | 15-18 ans | | | | | ● | | | | | 50 |
| New York Focus | 14-17 ans | | | ● | | | | | | | 33 |
| New York State | 15-18 ans | | | | | | | | | ● | 63 |
| Région de Baltimore | 14-17 ans | | | | | | | | | ● | 63 |
| Région de Baltimore/Philadelphie | 15-16 ans | | | | | | | ● | | | 59 |
| Région de Los Angeles | 15-18 ans | | | | | | | | | ● | 66 |
| Région de New York | 15-18 ans | | | | | ● | | | | | 49 |
| Région de San Francisco | 15-18 ans | | | | | | | | | ● | 66 |
| Région de Scranton | 13-15 ans | | | | | ● | | | | | 49 |
| Région de Winchester | 15-18 ans | | | | | | | | | ● | 64 |
| Région d'Orlando/Tampa | 15-18 ans | | | | | | | | | ● | 65 |
| Région d'Orlando/Tampa | 14-15 ans | | | | | | | ● | | | 59 |
| Surf à Orlando/Tampa | 15-18 ans | | | | | | ● | | | | 53 |
| Allemagne | | | | | | | | | | | |
| Augsbourg | 14-17 ans | | | | | | | ● | | | 72 |
| Berlin | 14-17 ans | | | | | | | ● | | | 72 |
| Berlin Focus | 13-16 ans | | | ● | | | | | ● | | 73 |
| Fulda | 11-16 ans | | | | | ● | | | | | 70 |
| Multisport à Augsbourg | 14-17 ans | | | | | | ● | | | | 71 |
| Wiesbaden | 14-17 ans | | | | | ● | | | | | 71 |
| Espagne | | | | | | | | | | | |
| Barcelone | 14-17 ans | | | | | ● | | | | | 68 |
| Foot à Barcelone | 14-17 ans | | | | | | ● | | | | 69 |
| Malaga | 14-17 ans | | | | | ● | | | | | 68 |
| Valence | 14-17 ans | | | | | ● | | | | | 68 |

Écoles de langue pour adultes (toute l'année)

| Destination | Âges | Page | Destination | Âges | Page |
|-------------------|---------------------|-------|-------------------------|----------------|------|
| Angleterre | | | San Diego | 18 ans et plus | 85 |
| Bournemouth | Adultes et familles | 78 | San Francisco | 18 ans et plus | 85 |
| Londres | 18 ans et plus | 76/77 | Espagne | | |
| Oxford | 18 ans et plus | 76/77 | Barcelone | 18 ans et plus | 91 |
| Brighton | 18 ans et plus | 76/77 | Madrid | 18 ans et plus | 90 |
| Écosse | | | Madamanque | 18 ans et plus | 90 |
| Édimbourg | 18 ans et plus | 77 | Australie | | |
| Irlande | | | Brisbane | 18 ans et plus | 86 |
| Cork | 18 ans et plus | 79 | Sunshine Coast / Noosa | 18 ans et plus | 86 |
| Dublin | 18 ans et plus | 80 | Nouvelle-Zélande | | |
| Malte | | | Auckland | 18 ans et plus | 87 |
| La Valette | 18 ans et plus | 81 | Allemagne | | |
| Canada | | | Berlin | 18 ans et plus | 88 |
| Toronto | 18 ans et plus | 82 | Italie | | |
| Vancouver | 18 ans et plus | 83 | Rome | 18 ans et plus | 89 |
| États-Unis | | | Japon | | |
| Miami | 18 ans et plus | 84 | Tokyo | 18 ans et plus | 92 |
| New York | 18 ans et plus | 84 | | | |

D'autres destinations en École de langue (18 ans et plus)

Afrique du Sud (Cape Town), Autriche (Vienne), Canada (Calgary, Victoria), -Grande-Bretagne (Leeds), Portugal (Lisbonne), Irlande (Galway, Belfast), Italie (Sienne), Malte (St Paul's Bay), Russie (Moscou).

À découvrir sur notre site www.sejours-linguistiques.org

Progressez en anglais, allemand ou espagnol

Lisez la presse internationale en V.O., avec la traduction des mots difficiles





- Une véritable **revue de presse en V.O.**
 - Un **lexique en français** dans chaque article, **pour enrichir votre vocabulaire**
 - Un cahier central avec des **exercices et de quiz pour améliorer votre grammaire et votre vocabulaire pratique**
- NOUVEAU**
- Des suppléments audio et des reportages vidéo **pour stimuler votre compréhension**

NOUVEAU

Offre exceptionnelle d'abonnement :

près de 50 % de réduction + les 1000 mots indispensables en cadeau

à renvoyer avec votre règlement à Vocabla • Service Abonnements • CS 70001 • 59361 Avesnes sur Helpe cedex

☒ **Oui,** je souhaite profiter de votre offre exceptionnelle :
je m'abonne à Vocabale (1 an - 23 n^{os}) **pour seulement 39,90 € au lieu de 78,20 €**
et je reçois le guide des 1000 mots en cadeau   



> Je joins mon règlement

☐ Par chèque à l'ordre de Vocable

☐ Par CB N° _____ Expire le : _____

Cryptogramme visuel | | | |

(3 derniers chiffres du numéro figurant au dos de la carte dans le panneau de signature)

> Je souhaite recevoir Vocabulaire en :

 Anglais

☐ Allemand

Espagnol

Nom :

Prénom :

Adresse :

Code Postal : | | | | |

Ville :

Conformément à la loi Informatique et Libertés du 6 janvier 1978, vous disposez d'un droit d'accès et de rectification aux données vous concernant.

LIEN16

Autres par avion : +29,28 € - * prix de vente au numéro

ACCUEIL ET TRANSFERT À PARIS

NOTRE "SERVICE PLUS"
À PARTIR DE 12 ANS

ACCUEIL ET TRANSFERT À PARIS

DE OÙ S'AGIT-IL ?

À l'aller : votre enfant voyagera seul de votre domicile à Paris. À l'arrivée en gare ou en aéroport parisiens, la Ligue de l'enseignement/Vacances pour tous le prend en charge et assure son transfert jusqu'au lieu de convocation parisien de son séjour.

Au retour : nous l'attendons au lieu d'arrivée de retour parisien de son séjour, et nous assurons son transfert jusqu'à la gare ou l'aéroport parisiens pour son retour au domicile (voyage effectué seul).

Prix par enfant : 105 € aller/retour (hors repas)*.

SPÉCIAL HÉBERGEMENT

En cas de convocation matinale, votre enfant devra peut-être passer une nuit à Paris. Un service d'hébergement vous sera proposé lorsque nous vous communiquerons les plages horaires à respecter pour l'arrivée à Paris.

Prix par enfant : 110 € comprenant une nuit + un petit déjeuner en hôtel + un encadrement.**



Comment bénéficier de ce service ?

N'attendez pas de connaître les horaires de départ : expédiez-nous dès aujourd'hui le coupon ci-dessous accompagné d'un chèque de 105 €* établi à l'ordre de la Ligue de l'enseignement.

- 1/ Environ 10 jours avant le départ, nous vous communiquerons les plages horaires à respecter pour le transfert : nous vous demandons de prévoir une marge minimum de 2 h entre l'heure d'arrivée à Paris et l'heure de convocation pour le départ ; de même pour le retour du séjour.
- 2/ Vous effectuerez ensuite vos réservations et vous nous communiquerez les heures et les lieux précis d'arrivée et de départ de votre enfant.
- 3/ Nous accuserons réception de ces informations en vous précisant comment votre enfant reconnaîtra la personne le prenant en charge.
- Dans tous les cas, vous recevrez pour information une convocation au départ de Paris expédiée à tous les participants.

** Tarif unique pour l'aller et/ou le retour : toute prestation non consommée ne fera l'objet d'aucun remboursement.*



DEMANDE D'ACCUEIL ET DE TRANSFERT À PARIS

À découper et à retourner à la Ligue de l'enseignement - service Accueil à Paris - 21, rue Saint-Fargeau - CS 72021 - 75989 Paris Cedex 20

Pour tout renseignement complémentaire, merci d'adresser un mail à vpt-accueilparis@laligue.org (possibilité de retourner votre coupon scanné à cette adresse mail)

Joindre obligatoirement votre chèque de 105 euros à l'ordre de la Ligue de l'enseignement pour la prise en compte de votre demande

Nom du participant : Prénom :

Lieu de séjour : Réf : | | | | | | | | | | N° de réservation : | R | | | | | | | | | |

Dates du séjour : du

| | |
|---|---|
| J | J |
|---|---|

 au

| | |
|---|---|
| M | M |
|---|---|

| | |
|---|---|
| J | J |
|---|---|

| | |
|---|---|
| M | M |
|---|---|

| | |
|---|---|
| A | A |
|---|---|

| | |
|---|---|
| A | A |
|---|---|

| | |
|---|---|
| A | A |
|---|---|

| | |
|---|---|
| A | A |
|---|---|

Adresse postale complète :

Code postal : Ville :

Tél. personnel : | | | | | | | | | | Tél. portable : | | | | | | | | | | Tél. professionnel : | | | | | | | | | |

(où vous pourrez être joint une semaine avant le départ de votre enfant)

Adresse mail :

DATE :

| | |
|---|---|
| J | J |
|---|---|

| | |
|---|---|
| M | M |
|---|---|

| | | | |
|---|---|---|---|
| A | A | A | A |
|---|---|---|---|

 NOM ET SIGNATURE :

(du représentant légal)



Anglais en France

Cours de langue
15 cours de 50 min.

Effectif

12 à 15 élèves par groupe de niveau.

Soirées

Tous les jours.

Hébergement

En centre de vacances.



Nouveau

11-14 ans 6^e, 5^e, 4^e, 3^e



Batz-sur-Mer - Loire-Atlantique

Quoi de mieux qu'enrichir son anglais au bord de longues plages de sable fin ? Une manière ludique de perfectionner son anglais tout en s'amusant dans un cadre exceptionnel.

Option anglais et équitation

4 séances d'1 h 30 d'initiation sur poney ou cheval au centre équestre du Croisic. Divers jeux en carrière, avec au final une très belle balade en bord de mer.

Effectif du groupe : 30 jeunes.

Matériel fourni : casque.

Option anglais et char à voile

4 séances de 2 h durant lesquelles le jeune apprendra à maîtriser l'engin et le vent.

Effectif du groupe : 30 jeunes.

Autres activités : plage, volley-ball, football, basket-ball, jeux d'orientation, soirées animées, feux de camp... Des sorties seront également organisées par l'équipe d'animation.

Hébergement

Au cœur de la presqu'île guérandaise, à 10 km de La Baule, à proximité des marais salants et du parc régional de Brière. Centre Marceau : manoir implanté dans un parc de 3 ha entièrement clôturé et donnant directement sur la plage Valentin. Hébergement en chambres de 4 à 7 lits avec sanitaires complets. Nombreuses salles d'activités, restaurant, bibliothèque, salles de jeux. Capacité d'accueil totale : 120 jeunes.

Votre stage d'anglais

Les cours d'anglais sont assurés par des professeurs britanniques diplômés pour apprendre l'anglais à des étrangers. L'anglais occupe donc une place prépondérante engageant ainsi les participants à s'exprimer le plus possible en anglais, même entre eux !



Plus d'infos, connaître les disponibilités de nos séjours, réserver en ligne : www.sejours-linguistiques.org



France



Anglais



Serre-Chevalier



13-17 ans 5^e, 4^e, 3^e, 2^{de}, 1^{re}



Serre-Chevalier - Hautes-Alpes

Un immense terrain de jeux pour pratiquer l'anglais tout en profitant des plaisirs du ski !

Option anglais et ski ou snowboard

5 jours d'activité aux meilleurs moments de la journée. Activités encadrées par des animateurs compétents et passionnés.

Si enneigement insuffisant, des activités de remplacement seront mises en place : VTT, piscine couverte et chauffée, escalade, patinoire, tir à l'arc...

Matériel fourni : casque, matériel ski/snowboard.

Autres activités : ping-pong et baby-foot (tournois), bibliothèque, patinoire... Soirées : Pictionary géant, karaoké, soirées dansantes...

Hébergement

Villeneuve-la-Salle/Serre-Chevalier c'est : 250 km de pistes, de 1 200 à 2 800 m d'altitude.

Chalet Léon Bourgeois : traditionnel, confortable et chaleureux, situé à 300 m des remontées mécaniques. Chambres de 4 à 6 lits, avec lavabo et douche, wc à l'étage. 5 salles d'activités, 1 restaurant, 1 salle polyvalente...

Capacité d'accueil totale : 120 jeunes.

Document de voyage obligatoire : carte nationale d'identité et autorisation de sortie du territoire.

Nos prix comprennent : l'hébergement en pension complète, les activités et excursions incluses dans le programme, les frais de transport sur place, le transport aller-retour de la ville de départ indiquée jusqu'au lieu de séjour, la présence d'un ou de plusieurs animateurs selon l'importance du groupe.

Nos prix ne comprennent pas : les dépenses personnelles, le transport du domicile au lieu de départ.



Batz-sur-Mer - Référence : 100 114 01

| | Stage d'anglais | 11-14 ans - 6 ^e , 5 ^e , 4 ^e , 3 ^e Anglais et équitation | Anglais et char à voile |
|---|-----------------|--|-------------------------|
| Printemps 09/04-15/04 ; 16/04-22/04 | 495 € | 625 € | 625 € |

Séjour de 2 semaines consécutives possible (nous consulter).

Suppléments transport

Angers (train) : 70 € ; Lille (train) : 210 € ; Nancy (train) : 265 € ; Nantes (train) : 60 € ; Paris (train) : 155 €.

Train jusqu'à Croisic + car.

Serre-Chevalier - Référence : 100 101 01

| | 13-17 ans - 5 ^e , 4 ^e , 3 ^e , 2 ^{de} , 1 ^{re} Anglais + ski ou surf |
|--|---|
| Noël 26/12-02/01 | 830 € |
| Hiver 12/02-18/02 ; 19/02-25/02 ⁽¹⁾ | 775 € |

Séjour de 2 semaines consécutives possible (nous consulter).

Suppléments transport

Chambéry (train) : 80 € ; Lille (train) : 300 € ; Lyon⁽¹⁾ (train) : 110 € ; Marseille (train) : 130 € ; Nancy (train) : 320 € ; Nantes (train) : 300 € ; Paris (train) : 250 € ; Rennes (train) : 310 € ; Valence⁽¹⁾ (train) : 120 €.

Train jusqu'à Oulx + car. (1) Départs à ces dates uniquement.



13-16 ans

London Focus Un concentré de London !

Véritable concentré de culture et de liberté, "London Focus" est un séjour résolument destiné aux ados, à la découverte d'une ville mythique autour d'un programme de 7 jours où les participants explorent et respirent le cœur de Londres tout en vivant une expérience unique en côtoyant la vie quotidienne des Londoniens... Du pur plaisir, le goût d'apprendre et l'envie d'y revenir !

Ton programme

Plonge immédiatement dans l'atmosphère londonienne : Westminster Abbey, Palace of Westminster, Big Ben, la fameuse relève de la Garde !
Concours de selfies dans l'impressionnant London Eye.
Visionnage d'un film interactif en 4D juste à côté du London Eye.



Grand tour panoramique en double decker.
Hop on / Hop off bus : découvre les sites de la capitale au cours d'un circuit touristique avec montée et descente libres !
Pars à la recherche d'indices lors d'une chasse au trésor appelée Scavenger Hunt au cœur de Camden Town.

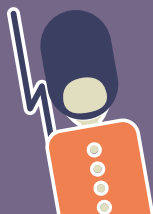

Do the most exciting London tour !
Passage par les studios Abbey Road, des Beatles à Lady Gaga, toutes les stars sont passées par là.
Hyde Park. Bond Street, Oxford Street, Regent Street, Carnaby Street, le quartier de Soho, Piccadilly Circus, Covent Garden et Denmark Street... Petit passage par le Tower Bridge qui te permettra d'admirer l'imprenable tour de Londres.

Le Science Museum et ses 1 500 objets exposés ou le musée d'Histoire naturelle.
Découverte de l'effrayant London Dungeon.

La National Gallery.
Last minute shopping chez Harrods !
Passage obligé par les quartiers de Portobello et Notting Hill.

Hébergement

En pension complète dans une famille hôte. Un seul francophone par famille sélectionnée.

Voyage

En Eurostar de Paris à Londres, puis transfert en autocar jusqu'au lieu de séjour. Au printemps, préacheminement de Marseille à Paris en TGV.

London Focus - Référence : 301 012 01

7 jours/6 nuits 13-16 ans

Hiver 2017 Zones B et C

12/02-18/02

Paris 695 €

Printemps 2017 Zones B et C

09/04-15/04

Paris 695 €

Marseille 875 €

Nos prix comprennent : l'hébergement en pension complète, les activités et excursions incluses dans le programme, les frais de transport sur place pour se rendre aux activités, le transport aller-retour de la ville de départ indiquée jusqu'au lieu de séjour, la présence d'un ou de plusieurs accompagnateurs selon l'importance du groupe.

Nos prix ne comprennent pas : les dépenses personnelles, le transport du domicile au lieu de départ.



Irlande



Anglais



13-16 ans **Nouveau** Dublin Focus

Un concentré de Dublin, en découvrant toutes les facettes culturelles d'une des destinations les plus prisées d'Europe !

Comptant plus de 520 000 habitants, la capitale de l'île verte irlandaise est une ville cosmopolite où se côtoient trésors de l'architecture géorgienne et lieux festifs. En effet, le pouvoir de séduction de Dublin tient autant à son intense activité culturelle qu'à son atmosphère festive. Dublin regorge de lieux fascinants à découvrir, comme le beau parc de St Stephen's Green surnommé "le poumon vert de Dublin" ou encore le typique Irish Museum of Modern Art.

Ton programme

Activités tous les après-midi durant le séjour.
Un tour d'orientation est prévu afin de te repérer dans cette charmante capitale.



Tu visiteras cette ville si animée en sillonnant ses différents quartiers, tu te promèneras et feras du shopping sur les fameuses **Mary Street, Grafton Street** et **Dawson Street**.



Une visite sera également prévue dans le fameux **zoo de Dublin** situé dans le célèbre **Phoenix Park**, c'est l'une des attractions touristiques préférées des Irlandais.



Ville dynamique mêlant traditions et modernité, quartiers médiévaux et architecture ultra moderne Dublin, est devenue l'une des villes les plus branchées et animées d'Europe.

Le plus du séjour :

Activités linguistiques : 6 h durant le séjour afin de préparer les activités culturelles.

Tu verras la fameuse Christ Church et son petit pont fermé ainsi que l'emblème de la ville : la cathédrale St Patrick. Tu visiteras le **Trinity College**, et auras le choix (selon les envies du groupe) entre le **National Museum** et le **stade Aviva** à l'architecture futuriste.



Hébergement

En pension complète dans une famille hôte sélectionnée, résidant dans l'agglomération de Dublin. Chaque famille accueillera deux participants français du groupe.
À noter : en cas de nombre impair de garçons ou de filles dans le groupe, et afin de ne pas laisser seul un jeune dans

une famille hôte, nous pourrions être amenés à placer trois participants du groupe dans la même famille.

Voyage

En avion de Paris à Dublin.

Dublin Focus - Référence : 304 007 01

7 jours/6 nuits
Printemps 2017

13-16 ans
Zones B et C

09/04-15/04
Paris

850 €

Nos prix comprennent : l'hébergement en pension complète, les activités et excursions incluses dans le programme, les frais de transport sur place pour se rendre aux activités, le transport aller-retour de la ville de départ indiquée jusqu'au lieu de séjour, la présence d'un ou de plusieurs accompagnateurs selon l'importance du groupe, les taxes d'aéroport et les surcharges carburant.

Nos prix ne comprennent pas : les dépenses personnelles, le transport du domicile au lieu de départ.



Marchants Hill Hemel Hempstead



Anglais et loisirs

Cours de langue

Marchants Hill : 15 h durant le séjour.

Hemel Hempstead : 12 cours de 50 min répartis sur 5 matinées durant le séjour.

Test de niveau effectué en début de séjour.

Bilan individuel envoyé aux familles.

Effectif

Marchants Hill : 10 à 15 élèves par groupe de niveau.

Hemel Hempstead : 12 à 15 élèves par groupe de niveau.

Activités culturelles et sportives

Marchants Hill : tous les après-midi.

Hemel Hempstead : 2 après-midi durant le séjour.

Excursions

Marchants Hill : 1 journée complète durant le séjour.

Hemel Hempstead :

Toussaint : 1 journée complète + 2 demi-journées durant le séjour.

Printemps : 1 journée complète + 1 demi-journée durant le séjour.

Soirées

Marchants Hill : tous les soirs, loisirs organisés par l'équipe.

Hemel Hempstead : 1 soirée organisée durant le séjour.

Hébergement

Marchants Hill : en centre de vacances.

Hemel Hempstead : en famille.

Nouveau

10-14 ans CM2, 6^e, 5^e, 4^e



Marchants Hill - Surrey

Marchants Hill se situe dans le comté de Hinhead à 1 h au sud-ouest de Londres, dans un cadre paisible sur le bord de la zone du parc national Trust. Outre le magnifique environnement dont tu profiteras, des activités fun seront organisées tous les après-midi !

Hébergement

Le centre se présente sur 18 ha de terrains spacieux et tranquilles. L'architecture du centre ainsi que les installations ont été pensées et aménagées afin de faciliter l'accueil d'enfants. Chambres de 4 à 6 jeunes avec sanitaires complets. Le linge de toilette n'est pas fourni. Le lavage du linge non délicat est assuré sur la base d'un ramassage hebdomadaire.

Ton séjour linguistique

L'apprentissage de la langue, principalement axé sur la pratique de l'anglais oral, se fait par le jeu.



Des activités sont organisées par des animateurs britanniques et français au Marchants Hill Adventure Centre : escalade, descente en rappel, tyrolienne, quad bike, construction de radeau, canoë... Des sorties et des visites locales seront organisées par l'équipe d'encadrement afin de faciliter la découverte de la ville de séjour.

Excursions

À titre d'exemples : Londres ou Oxford.

Soirées

Tous les soirs, nos équipes proposent un programme de divertissements composé de jeux, quiz et autres activités pour divertir les groupes. Les participants ont également la possibilité de se mélanger avec des enfants anglophones et ainsi améliorer leurs aptitudes à discuter en anglais.

Voyage

En Eurostar de Paris à Londres, puis transfert en autocar jusqu'au lieu de séjour. Préacheminement de Marseille à Paris en TGV.



11-15 ans 6^e, 5^e, 4^e, 3^e



Hemel Hempstead - Hertfordshire

Située à une trentaine de kilomètres au nord-ouest de Londres, cette ville est divisée entre ville moderne et quartiers anciens plus que charmants. Grâce à sa proximité avec la capitale, séjourner à Hemel Hempstead te permettra de partir à la découverte de London City !!!

Hébergement

En pension complète dans une famille hôte sélectionnée ; 2 participants du groupe par famille.

À noter : en cas de nombre impair de garçons ou de filles dans le groupe, et afin de ne pas laisser seul un jeune dans une famille hôte, nous pourrions être amenés à placer trois participants du groupe dans la même famille. Cette formule d'hébergement favorise l'intégration de l'enfant dans un environnement étranger, au sein de sa famille hôte ou durant les courts trajets qu'il effectuera pour se rendre en cours ou aux activités.

Ton séjour linguistique

En complément des cours d'anglais, alternance de visites locales et d'activités sportives. À titre d'exemples : monuments, musées, piscine, chasse aux trésors en équipe, sports collectifs, laser game...

Excursions

À titre d'exemples : Londres, Oxford.

Voyage

En Eurostar de Paris à Londres, puis transfert en autocar jusqu'au lieu de séjour. Préacheminement de Lyon et Marseille à Paris en TGV.

| Marchants Hill | 10-14 ans |
|--|---|
| Référence : 301 075 01 | CM2, 6 ^e , 5 ^e , 4 ^e |
| Printemps 2017 - 8 jours | Zones B et C |
| 09/04-16/04 | |
| Paris | 990 € |
| Marseille | 1 170 € |
| Hemel Hempstead - Références : 301 045 01/02 | |
| 8 jours | 6 ^e , 5 ^e , 4 ^e , 3 ^e |
| Printemps 2017 | 11-13 ans |
| | Zones A et B |
| 16/04-23/04 | |
| Paris | 995 € |
| Lyon | 1 135 € |
| Marseille | 1 175 € |

Nos prix comprennent : l'hébergement en pension complète, les activités et excursions incluses dans le programme, les frais de transport sur place pour se rendre en cours et aux activités, le transport aller-retour de la ville de départ indiquée jusqu'au lieu de séjour, la présence d'un ou de plusieurs accompagnateurs selon l'importance du groupe.

Nos prix ne comprennent pas : les dépenses personnelles, le transport du domicile au lieu de départ.



Anglais et loisirs

Cours de langue

Street/Wells : 15 cours de 50 min durant le séjour.

Exmouth : 15 cours de 60 min durant le séjour.

Test de niveau effectué en début de séjour.

Bilan individuel envoyé aux familles.

Effectif

12 à 15 élèves par groupe de niveau.

Activités culturelles et sportives

5 après-midi durant le séjour.

Excursions

1 journée complète durant le séjour.

Soirées

1 soirée organisée durant le séjour.

Hébergement

En famille.

11-14 ans 6^e, 5^e, 4^e



Street/Wells - Somerset

Street et Wells sont deux localités de la région du Somerset, Street étant considérée comme une petite ville et Wells plutôt comme une city, grâce à sa cathédrale, siège du diocèse de Bath and Wells. Street et Wells, toutes deux situées à moins de 10 km de la ville de Glastonbury, célèbre pour son festival de musique et d'arts du spectacle, en profitent pour attirer toujours plus de touristes, d'année en année.

Hébergement

En pension complète dans une famille hôte sélectionnée. Chaque famille accueillera deux participants français du groupe. Les participants seront hébergés dans les communes de Street ou de Wells, en fonction de la taille du groupe.

À noter : en cas de nombre impair de garçons ou de filles dans le groupe, et afin de ne pas laisser seul un jeune dans une famille hôte, nous pourrions être amenés à placer trois participants du groupe dans la même famille.

Ton séjour linguistique

En complément des cours d'anglais, alternance de visites locales et d'activités sportives. À titre d'exemples : cathédrale de Wells... bowling, piscine, chasse au trésor, jeux de piste...

Excursions

À titre d'exemples : Glastonbury, visite d'une mine et d'un ancien village gallois.

Voyage

Printemps - 8 jours : en Eurostar de Paris à Londres, puis transfert en autocar jusqu'au lieu de séjour. Prêcheminement de Marseille à Paris en TGV.

Printemps - 10 jours : en car/bateau du lieu de départ à Portsmouth via Caen-Ouistreham, puis transfert en autocar jusqu'au lieu de séjour. Traversée de nuit à l'aller (arrivée le lendemain) et au retour (départ la veille).

13-17 ans 5^e, 4^e, 3^e, 2^e, 1^{re}



Exmouth - Devon

Ville de 36 000 habitants, Exmouth est située dans le Devon, à 18 km d'Exeter. Cette région est réputée dans toute l'Angleterre pour ses plages de sable fin, ses stations balnéaires, ses falaises de craie blanche et comme paradis des amateurs de sports nautiques ! On la compare souvent à la Côte d'Azur grâce à l'influence du Gulf Stream. Il y pousse même des palmiers ! Exmouth est l'une des plus jolies villes de la côte : sa plage de 3 km de long, ses parcs fleuris, ses rues piétonnes animées et sa vie nocturne en font une destination idéale pour apprendre l'anglais dans un cadre détendu.

Hébergement

En pension complète dans une famille hôte sélectionnée. Un seul francophone par famille.

Ton séjour linguistique

En complément des cours d'anglais, en après-midi, alternance de visites locales et d'activités sportives ou de loisirs. À titre d'exemples : monuments, croisière guidée sur la rivière Exe... bowling, karting, tennis, volley, football, jeux de plage...

Excursions

À titre d'exemples : Exeter, Escot.

Voyage

Hiver : en Eurostar de Paris à Londres, puis transfert en autocar jusqu'au lieu de séjour. Prêcheminement de Lyon à Paris en TGV.

Printemps - 8 jours : en Eurostar de Paris ou Lille à Londres, puis transfert en autocar jusqu'au lieu de séjour. Prêcheminement de Marseille et Lyon à Paris ou Lille en TGV.

Printemps - 10 jours : en car/bateau du lieu de départ à Portsmouth via Caen-Ouistreham, puis transfert en autocar jusqu'au lieu de séjour. Traversée de nuit à l'aller (arrivée le lendemain) et au retour (départ la veille).

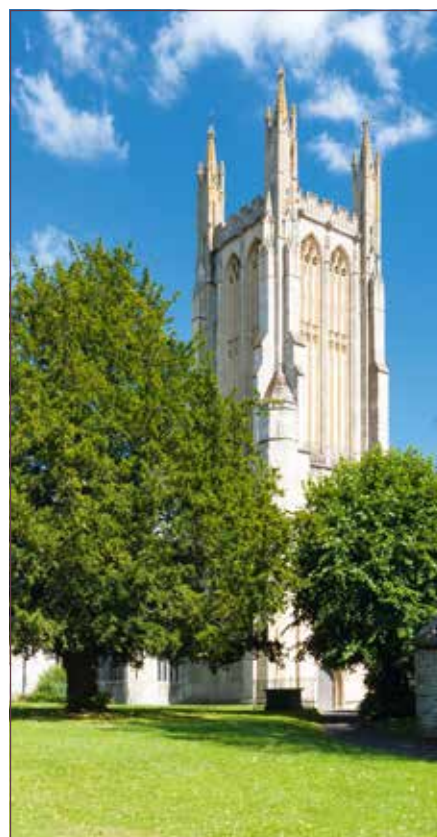

| Street/Wells | 11-14 ans |
|----------------------------------|--|
| Référence : 301 018 01 | 6 ^e , 5 ^e , 4 ^e |
| Printemps 2017 - 10 jours | Zones B et C |
| 08/04-17/04 | |
| Caen | 830 € |
| Nantes, Rennes | 940 € |
| Printemps 2017 - 8 jours | Zones B et C |
| 09/04-16/04 | |
| Paris | 995 € |
| Marseille | 1 175 € |

| Exmouth | 13-17 ans |
|----------------------------------|---|
| Référence : 301 020 01 | 5 ^e , 4 ^e , 3 ^e , 2 ^e , 1 ^{re} |
| Hiver 2017 - 8 jours | |
| 12/02-19/02 | Zones B et C |
| Paris | 960 € |
| 19/02-26/02 | Zones A et B |
| Paris | 960 € |
| Lyon | 1 100 € |
| Printemps 2017 - 8 jours | |
| 09/04-16/04 | Zones B et C |
| Paris | 960 € |
| Marseille | 1 140 € |
| 16/04-23/04 | Zones A et B |
| Paris, Lille | 960 € |
| Lyon | 1 100 € |
| Marseille | 1 140 € |
| Printemps 2017 - 10 jours | |
| 08/04-17/04 | Zones A et B |
| Caen | 850 € |
| Nantes, Rennes | 960 € |

Nos prix comprennent : l'hébergement en pension complète, les activités et excursions incluses dans le programme, les frais de transport sur place pour se rendre en cours et aux activités, le transport aller-retour de la ville de départ indiquée jusqu'au lieu de séjour, la présence d'un ou de plusieurs accompagnateurs selon l'importance du groupe.

Nos prix ne comprennent pas : les dépenses personnelles, le transport du domicile au lieu de départ.



Brighton



Anglais intensif

Cours de langue

18 cours de 60 min durant le séjour.

Test de niveau effectué en début de séjour.
Bilan individuel envoyé aux familles.

Effectif

12 à 15 élèves par groupe de niveau.

Activités culturelles et sportives

Tous les après-midi.

Excursions

1 journée complète durant le séjour.

Soirées

1 soirée organisée durant le séjour.

Hébergement

En famille.

14-17 ans 4^e, 3^e, 2^{de}, 1^{re}



Brighton - East Sussex

Réunies depuis 1997, Brighton & Hove forment une station balnéaire réputée, située entre la mer et les collines verdoyantes des Sussex Downs. Ancien port de pêche, Brighton est devenue au XIX^e siècle une station thermale très en vogue. C'est aujourd'hui une ville de 273 400 habitants, disposant à la fois de centres commerciaux modernes et d'attractions touristiques réputées, comme le Royal Pavilion, caprice somptueux et excentrique du prince régent achevé en 1822, ou encore la fameuse Brighton Pier, la plus grande jetée de la côte sud.

Hébergement

En pension complète dans une famille hôte sélectionnée.
Un seul francophone par famille.

Ton séjour linguistique

En complément des cours d'anglais, alternance de visites locales et d'activités sportives. À titre d'exemples : chasse au trésor, visite du Brighton Pavilion and Museum, visite du parc naturel Seven Sisters, jeux sportifs...

Excursions

À titre d'exemple : Londres.

Voyage

En Eurostar de Paris à Londres, puis transfert en autocar jusqu'au lieu de séjour. Préacheminement de Marseille à Paris en TGV.

| | |
|---------------------------------|---|
| Brighton | 14-17 ans |
| Référence : 301 076 01 | 4 ^e , 3 ^e , 2 ^{de} , 1 ^{re} |
| Printemps 2017 - 8 jours | |
| 09/04-16/04 | Zones B et C |
| Paris | 1 030 € |
| Marseille | 1 210 € |



Nos prix comprennent : l'hébergement en pension complète, les activités et excursions incluses dans le programme, les frais de transport sur place pour se rendre en cours et aux activités, le transport aller-retour de la ville de départ indiquée jusqu'au lieu de séjour, la présence d'un ou de plusieurs accompagnateurs selon l'importance du groupe.

Nos prix ne comprennent pas : les dépenses personnelles, le transport du domicile au lieu de départ.



Angleterre



Anglais

Anglais intensif

Cours de langue

Hiver : 20 cours de 60 min durant le séjour.
Printemps : 25 cours de 60 min.

Test de niveau effectué en début de séjour.
Bilan individuel envoyé aux familles.

Effectif

12 à 15 élèves par groupe de niveau.

Activités culturelles et sportives

1 à 2 après-midi durant le séjour.

Excursions

1 journée durant le séjour.

Soirées

1 soirée organisée durant le séjour.

Hébergement

En famille.

16-20 ans ^{2^{de}, 1^{re}, term., bac + 1}



Londres

Capitale du Royaume-Uni, Londres est une ville cosmopolite et fascinante où se côtoient, dans un paradoxe permanent de tradition et de modernisme, les quartiers aristocratiques du West End et les districts populaires de l'East End, en passant par la City, le quartier des affaires, Mayfair ou Soho. Cette ville de 8 millions d'habitants est aussi une métropole culturelle, artistique et commerciale : 300 musées, 400 salles de concert, sans oublier les très nombreux espaces verts comme Hyde Park ou Kensington Gardens... que tant d'autres capitales lui envient.

L'école

L'école est située au cœur de Londres, proche de la station de métro Holborn, à quelques minutes du British Museum et du marché de Covent Garden. Elle occupe 3 bâtiments différents de 5 étages de 7 à 12 classes. Toutes les salles de classe sont équipées de tableaux interactifs. Wi-Fi gratuit.

Hébergement

En pension complète dans une famille hôte sélectionnée. Un seul francophone par famille. Les participants seront hébergés à l'est de Londres, à une quarantaine de minutes de l'école en métro, dans les quartiers résidentiels de Gants Hill, Woodford ou de Southgate.

Ton séjour linguistique

En complément des cours d'anglais, alternance de visites locales et d'activités sportives.

À titre d'exemples : Hyde Park, Notting Hill, Portobello Road, Camden Town, British Museum, Covent Garden... Jeux collectifs, football, badminton...

Excursions

À titre d'exemples : Cambridge...

Voyage

En Eurostar de Paris à Londres, puis transfert en autocar jusqu'au lieu de séjour. Prêcheminement de Lyon à Paris en TGV.

17-20 ans ^{1^{re}, term.}



Prépa bac à Londres

Ce programme s'adresse à des élèves de 1^{re} et de terminale très motivés, qui souhaitent préparer les épreuves d'anglais du baccalauréat (écrit et oral).

Voyage

En Eurostar de Paris ou Lille à Londres, puis transfert en autocar jusqu'au lieu de séjour. Prêcheminement de Lyon ou Marseille à Paris ou Lille en TGV.

| Londres | 16-20 ans |
|-----------------------------|--|
| Référence : 301 010 01 | 2 ^{de} , 1 ^{re} , term., bac + 1 |
| Hiver 2017 - 8 jours | |
| 12/02-19/02 | Zones B et C |
| Paris | 1 250 € |
| 19/02-26/02 | Zones A et B |
| Paris | 1 250 € |
| Lyon | 1 390 € |

| Londres - Prépa bac | 17-20 ans |
|---------------------------------|-------------------------|
| Référence : 301 010 01 | 1 ^{re} , term. |
| Printemps 2017 - 8 jours | |
| 09/04-16/04 | Zones B et C |
| Paris | 1 290 € |
| Marseille | 1 470 € |
| 16/04-23/04 | Zones A et B |
| Paris, Lille | 1 290 € |
| Lyon | 1 430 € |
| Marseille | 1 470 € |



Nos prix comprennent : l'hébergement en pension complète, les activités et excursions incluses dans le programme, les frais de transport sur place pour se rendre en cours et aux activités, le transport aller-retour de la ville de départ indiquée jusqu'au lieu de séjour, la présence d'un ou de plusieurs accompagnateurs selon l'importance du groupe.

Nos prix ne comprennent pas : les dépenses personnelles, le transport du domicile au lieu de départ.



Devon Londres East Sussex

Hiver
Printemps



Anglais chez le professeur

Cours individuels

Région de Londres et l'East Sussex : 10 h.
Devon : 15 h.

Effectif

1 élève - 1 professeur.

Activités culturelles et sportives

5 h durant le séjour.

Hébergement

En famille.



13-17 ans 5^e, 4^e, 3^e, 2^{de}, 1^{re}, term.

Région de Londres,
de l'East Sussex et le Devon

Ton séjour linguistique

Un séjour en immersion totale avec des cours particuliers : une formule intensive destinée à des jeunes ayant le goût de l'indépendance et le sens de l'adaptation à un milieu nouveau. Chaque élève travaillera avec son professeur les points particuliers de grammaire, de syntaxe ou de vocabulaire qu'il souhaite aborder.

Activités culturelles et sportives

Le professeur consacrera du temps à des activités sportives spécifiques ou à des visites locales avec son élève (dans le cas de certaines activités sportives, le professeur peut être remplacé par un membre de la famille). Les autres après-midi et le week-end, les participants se joignent aux activités familiales. À noter qu'il peut arriver que la famille s'absente durant la journée pour faire une course, sans que le participant l'accompagne.

Hébergement

Dans la famille de son professeur. Un seul francophone par famille.

Encadrement

Un animateur responsable de la Ligue de l'enseignement sera présent dans chaque région de séjour. Il se tiendra à la disposition des participants et interviendra en cas de besoin.



Londres



Hastings

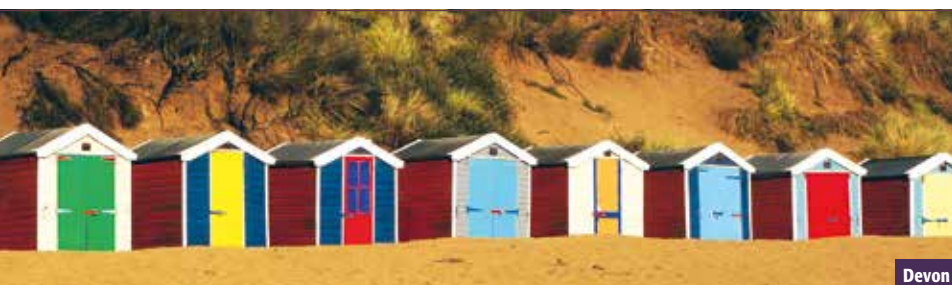

Devon

Angleterre



Anglais



Eastbourne

Région de Londres

La région de Londres, qui concentre près du quart de l'activité économique britannique et abrite près de 14 millions d'habitants, offre un saisissant contraste entre l'attraction de la capitale vibrante du Royaume-Uni et le calme de la campagne anglaise qu'on retrouve aux détours des comtés du Berkshire, du Buckinghamshire, du Surrey ou encore du Kent.

Voyage

En Eurostar de Paris ou Lille à Londres, puis transfert en autocar jusqu'au lieu de séjour. Préacheminement de Lyon et Marseille à Paris ou Lille en TGV.

Région de l'East Sussex

De la ville d'Hastings à celle de Brighton, la région de l'East Sussex se situe sur la côte sud de l'Angleterre. Hastings, St Leonards-on-Sea, Eastbourne ou bien encore Newhaven sont des stations balnéaires réputées. Tu n'auras donc que l'embarras du choix pour pratiquer activités culturelles et sportives !

Voyage

En Eurostar de Paris à Londres, puis transfert en autocar jusqu'au lieu de séjour. Préacheminement de Marseille à Paris en TGV.



East Sussex

Devon

Le Devon est réputé dans toute l'Angleterre pour ses plages de sable fin, ses stations balnéaires, ses falaises de craie blanche, et comme paradis des amateurs de sports nautiques. On le compare souvent à la Côte d'Azur grâce à l'influence du Gulf Stream qui rend le climat très doux. Il y pousse même des palmiers ! Exmouth est l'une des plus jolies villes de la côte : sa plage de 3 km de long, ses parcs fleuris, ses rues piétonnes animées et sa vie nocturne en font une destination idéale pour apprendre l'anglais dans un cadre détendu.

Voyage

Hiver : en Eurostar de Paris à Londres, puis transfert en autocar jusqu'au lieu de séjour. Préacheminement de Lyon à Paris en TGV.

Printemps - 8 jours : en Eurostar de Paris ou Lille à Londres, puis transfert en autocar jusqu'au lieu de séjour. Préacheminement de Marseille et Lyon à Paris ou Lille en TGV.

Printemps - 10 jours : en car/bateau du lieu de départ à Portsmouth via Caen-Ouistreham, puis transfert en autocar jusqu'au lieu de séjour. Traversée de nuit à l'aller (arrivée le lendemain) et au retour (départ la veille).

Anglais chez le professeur

Région de Londres

Référence : 301 060 01

13-17 ans
5^e, 4^e, 3^e, 2^{de}, 1^{re}, term.

Hiver 2017 - 8 jours

12/02-19/02 **Zones B et C**

Paris 1 545 €

19/02-26/02 **Zones A et B**

Paris 1 545 €

Lyon 1 685 €

Printemps 2017 - 8 jours

09/04-16/04 **Zones B et C**

Paris 1 545 €

Marseille 1 725 €

16/04-23/04 **Zones A et B**

Paris, Lille 1 545 €

Lyon 1 685 €

Marseille 1 725 €

Anglais chez le professeur

Région de l'East Sussex

Référence : 301 016 01

13-17 ans
5^e, 4^e, 3^e, 2^{de}, 1^{re}, term.

Printemps 2017 - 8 jours

09/04-16/04 **Zones B et C**

Paris 1 295 €

Marseille 1 475 €

Anglais chez le professeur

Devon

Référence : 301 073 01

13-17 ans
5^e, 4^e, 3^e, 2^{de}, 1^{re}, term.

Hiver 2017 - 8 jours

12/02-19/02 **Zones B et C**

Paris 1 295 €

19/02-26/02 **Zones A et B**

Paris 1 295 €

Lyon 1 435 €

Printemps 2017 - 8 jours

09/04-16/04 **Zones B et C**

Paris 1 295 €

Marseille 1 475 €

16/04-23/04 **Zones A et B**

Paris, Lille 1 295 €

Lyon 1 435 €

Marseille 1 475 €

Printemps 2017 - 10 jours

08/04-17/04 **Zones B et C**

Caen 1 185 €

Nantes, Rennes 1 295 €

Nos prix comprennent : l'hébergement en pension complète, les activités et excursions incluses dans le programme, les frais de transport sur place pour se rendre aux activités, le transport aller-retour de la ville de départ indiquée jusqu'au lieu de séjour, la présence d'un ou de plusieurs accompagnateurs selon l'importance du groupe.

Nos prix ne comprennent pas : les dépenses personnelles, le transport du domicile au lieu de départ.



Barcelone

Hiver
Printemps



Espagnol et loisirs

Cours de langue

18 cours de 60 min durant le séjour.
Test de niveau effectué en début de séjour.
Bilan individuel envoyé aux familles.

Effectif

12 à 15 élèves par groupe de niveau.

Activités culturelles et sportives

Tous les après-midi.

Excursions

1 journée complète durant le séjour.

Soirées

1 soirée organisée durant le séjour.

Hébergement

En famille.



14-17 ans 4^e, 3^e, 2^{de}, 1^{re}



Barcelone

Viens découvrir la dynamique et vivante capitale de la Catalogne, ses richesses, ses plages et son ambiance unique ! Barcelone est l'une des villes européennes les plus en vogue avec son soleil et son immense richesse culturelle. Tu découvriras cette ville exceptionnelle, qui regorge de monuments incontournables comme la Sagrada Família, de longues avenues telles que Las Ramblas, de nombreux espaces verts comme le célèbre parc Güell, et de magnifiques plages à l'image de celle de Barceloneta.

Hébergement

En pension complète dans une famille hôte sélectionnée dans Barcelone. Un seul francophone par famille.

Ton séjour linguistique

En complément des cours d'espagnol, alternance de visites locales et d'activités sportives. À titre d'exemples : visite du parc Güell et de la Sagrada Família, visite du musée Picasso, marché de la Boqueria, après-midi shopping, bowling...

Excursions

À titre d'exemples : Sitges, Figueras, Port Aventura (printemps).

Voyage

En avion sur vol régulier de Paris à Barcelone.

| Barcelone | 14-17 ans |
|---------------------------------|---|
| Référence : 307 007 01 | 4 ^e , 3 ^e , 2 ^{de} , 1 ^{re} |
| Hiver 2017 - 8 jours | |
| 12/02-19/02 | Zones B et C |
| Paris | 1 050 € |
| Printemps 2017 - 8 jours | |
| 16/04-23/04 | Zones A et B |
| Paris | 1 090 € |

Nos prix comprennent : l'hébergement en pension complète, les activités et excursions incluses dans le programme, les frais de transport sur place pour se rendre en cours et aux activités, le transport aller-retour de la ville de départ indiquée jusqu'au lieu de séjour, la présence d'un ou de plusieurs accompagnateurs selon l'importance du groupe, les taxes d'aéroport et les surcharges carburant.

Nos prix ne comprennent pas : les dépenses personnelles, le transport du domicile au lieu de départ.



Plus d'infos, connaître les disponibilités de nos séjours, réserver en ligne : www.sejours-linguistiques.org



Espagne



Espagnol



Espagnol et football

Cours de langue

18 cours de 60 min durant le séjour.
Test de niveau effectué en début de séjour.
Bilan individuel envoyé aux familles.

Effectif

12 à 15 élèves par groupe de niveau.

Activités de loisirs + football

Tous les après-midi.

Excursions

1 journée complète durant le séjour.

Soirées

1 soirée organisée durant le séjour.

Hébergement

En famille.



Nouveau

14-17 ans 4^e, 3^e, 2^{de}, 1^{re}



Barcelone

Le football comme seconde nature ? Lionel Messi est votre idole ? Alors rejoins-nous sur ce séjour résolument destiné aux amateurs de ballon rond !

La garantie de pratiquer ton sport préféré au sein du club FC Martinenc, l'un des plus gros clubs formateurs de Catalogne. Tu auras également l'occasion de découvrir la dynamique et vivante capitale de la Catalogne, Barcelone, l'une des villes européennes les plus en vogue avec sa plage, ses Ramblas, son soleil et son immense richesse culturelle.

Hébergement

En pension complète dans une famille hôte sélectionnée dans Barcelone. Un seul francophone par famille.

Ton séjour linguistique

Football : 1 h 30 tous les après-midi.

En complément des cours d'espagnol, alternance de visites locales et d'activités sportives. A titre d'exemples : visite du parc Güell et de la Sagrada Familia, visite du musée Picasso, du marché de la Boqueria, de Camp Nou, après-midi shopping, bowling...

Excursions

A titre d'exemples : Sitges, Figueras.

Voyage

En avion sur vol régulier de Paris à Barcelone.

| | |
|---------------------------------|---|
| Barcelone | 14-17 ans |
| Référence : 307 007 02 | 4 ^e , 3 ^e , 2 ^{de} , 1 ^{re} |
| Hiver 2017 - 8 jours | |
| 12/02-19/02 | Zones B et C |
| Paris | 1 230 € |
| Printemps 2017 - 8 jours | |
| 16/04-23/04 | Zones A et B |
| Paris | 1 230 € |



Nos prix comprennent : l'hébergement en pension complète, les activités et excursions incluses dans le programme, les frais de transport sur place pour se rendre en cours et aux activités, le transport aller-retour de la ville de départ indiquée jusqu'au lieu de séjour, la présence d'un ou de plusieurs accompagnateurs selon l'importance du groupe, les taxes d'aéroport et les surcharges carburant.

Nos prix ne comprennent pas : les dépenses personnelles, le transport du domicile au lieu de départ.



Berlin



13-16 ans

Berlin Focus

Tu observeras l'originalité de l'immense ville de Berlin, grâce à ses monuments historiques, ses événements culturels, son côté underground... et les Berlinois eux-mêmes !



Programme prévisionnel d'activités

En te déplaçant en transports en commun, tu comprendras Berlin à travers un programme riche et varié, mêlant culture, détente et divertissement. Le nombre de sites culturels étant important, des choix de visites seront faits en concertation avec le groupe pour respecter les envies et motivations de chacun.



Tu déambuleras dans les rues chargées d'histoire et de culture et découvriras les célèbres monuments de la ville : **le Reichstag, la porte de Brandebourg, les ruines du Mur, le mémorial des victimes du Mur et le mémorial de l'Holocauste...** Tu apprécieras également la richesse architecturale et l'effervescence de l'urbanisme de la capitale allemande avec **ses gratte-ciel, ses espaces verts et ses plans d'eau**. Enfin, tu visiteras **son grand zoo** et les nombreux musées d'art et d'histoire de la ville.



Mais la découverte de Berlin, c'est aussi des temps libres dans des lieux et temps définis.

Hébergement

En pension complète dans une famille hôte sélectionnée. Chaque famille accueille deux participants français du groupe.

À noter : en cas de nombre impair de garçons ou de filles dans le groupe, et afin de ne pas laisser seul un jeune dans

une famille hôte, nous pourrions être amenés à placer trois participants du groupe dans la même famille.

Voyage

En avion de Paris à Berlin.

Berlin Focus - Référence : 302 001 04

7 jours/6 nuits

Printemps 2017

09/04-15/04

Paris

13-16 ans

Zones B et C

830 €

Nos prix comprennent : l'hébergement en pension complète, les activités et excursions incluses dans le programme, les frais de transport sur place pour se rendre aux activités, le transport aller-retour de la ville de départ indiquée jusqu'au lieu de séjour, la présence d'un ou de plusieurs accompagnateurs selon l'importance du groupe, les taxes d'aéroport et les surcharges carburant.

Nos prix ne comprennent pas : les dépenses personnelles, le transport du domicile au lieu de départ.



Allemagne



Allemand

Wiesbaden

Allemand et loisirs

Cours de langue

12 cours de 45 min durant le séjour.
Test de niveau effectué en début de séjour.
Bilan individuel envoyé aux familles.

Effectif

12 à 15 élèves par groupe de niveau.

Activités culturelles et sportives

4 après-midi durant le séjour.

Excursions

1 journée complète durant le séjour.

Soirées

1 soirée organisée durant le séjour.

Hébergement

En famille.

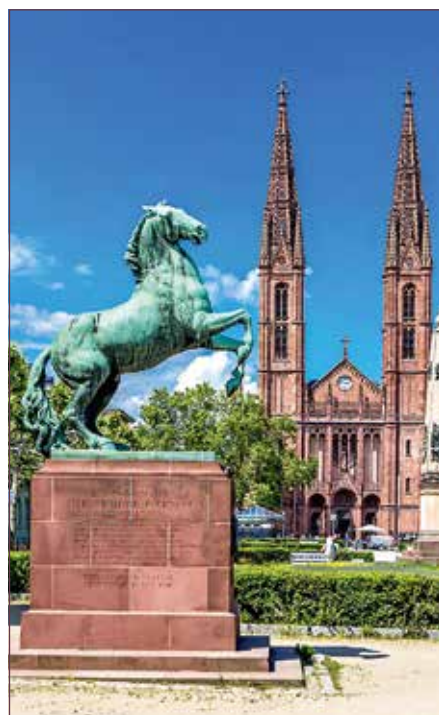

11-14 ans 6^e, 5^e, 4^e



Wiesbaden - Hesse

Capitale et seconde plus grande ville de Hesse (280 000 habitants) après Francfort-sur-le-Main, Wiesbaden est une des plus anciennes villes thermales d'Europe. L'effet curatif de ses 26 sources chaudes est réputé depuis l'époque romaine et a fait de Wiesbaden l'incarnation de la ville d'eau. Surnommée la "Nice du Nord", Wiesbaden jouit d'un agréable climat de type méditerranéen, d'une vieille ville où il est très agréable de flâner, de l'élégante Wilhelmstrasse où se faire plaisir en faisant du shopping et d'une offre culturelle foisonnante propre à Wiesbaden.

Hébergement

En pension complète dans une famille hôte sélectionnée.
- 1 seul francophone par famille : référence : 302 004 01 ;
- 2 participants du groupe : référence : 302 004 02.
Cette formule d'hébergement favorise au mieux l'intégration de l'enfant dans un environnement étranger, au sein de sa famille ou durant les courts trajets qu'il effectuera pour se rendre en cours ou aux activités.

Ton séjour linguistique

En complément des cours d'allemand, alternance de visites locales et d'activités sportives. À titre d'exemples : visite de la ville de Mayence, musée de Gutenberg, balade en bateau sur le Rhin, piscine, minigolf...

Voyage

En TGV ou ICE de Paris ou Strasbourg à Wiesbaden.



| Wiesbaden | 11-14 ans - 6e, 5e, 4e |
|--------------------------|------------------------|
| Printemps 2017 - 8 jours | Référence : 302 004 01 |
| 09/04-16/04 | Zones B et C |
| Paris | 995 € |
| Strasbourg | 950 € |
| Printemps 2017 - 8 jours | Référence : 302 004 02 |
| 09/04-16/04 | Zones B et C |
| Paris | 970 € |
| Strasbourg | 925 € |

Nos prix comprennent : l'hébergement en pension complète, les activités et excursions incluses dans le programme, les frais de transport sur place pour se rendre en cours et aux activités, le transport aller-retour de la ville de départ indiquée jusqu'au lieu de séjour, la présence d'un ou de plusieurs accompagnateurs selon l'importance du groupe.
Nos prix ne comprennent pas : les dépenses personnelles, le transport du domicile au lieu de départ.



Allemand intensif

Cours de langue

22 cours de 45 min durant le séjour.
Test de niveau effectué en début de séjour.
Bilan individuel envoyé aux familles.

Effectif

12 à 15 élèves par groupe de niveau.

Activités culturelles et sportives

1 après-midi durant le séjour.

Excursions

1 journée complète durant le séjour.

Soirées

1 soirée organisée durant le séjour.

Hébergement

En famille.



15-17 ans ^{3^e, 2^{de}, 1^{re}}

Wiesbaden - Hesse

Capitale et seconde plus grande ville de Hesse (280 000 habitants) après Francfort-sur-le-Main, Wiesbaden est une des plus anciennes villes thermales d'Europe. L'effet curatif de ses 26 sources chaudes est réputé depuis l'époque romaine et a fait de Wiesbaden l'incarnation de la ville d'eau. Surnommée la "Nice du Nord", Wiesbaden jouit d'un agréable climat de type méditerranéen, d'une vieille ville très agréable où flâner, de l'élégante Wilhelmstrasse où se faire plaisir en faisant du shopping et d'une offre culturelle foisonnante propre à Wiesbaden.

Hébergement

En pension complète dans une famille hôte sélectionnée.
Un seul francophone par famille.



Ton séjour linguistique

Le but de ces cours est l'amélioration et le renforcement de la connaissance générale de la langue (expression et compréhension orales et écrites).

Activités culturelles et sportives

En complément des cours d'allemand, alternance de visites locales et d'activités sportives. À titre d'exemples : visite de la ville de Mayence, musée de Gutenberg, balade en bateau sur le Rhin, piscine, minigolf...

Voyage

En TGV ou ICE de Paris ou Strasbourg à Wiesbaden.

| Wiesbaden | 15-17 ans |
|---------------------------------|--|
| Référence : 302 004 04 | ^{3^e, 2^{de}, 1^{re}} |
| Printemps 2017 - 8 jours | Zones B et C |
| 09/04-16/04 | |
| Paris | 1 050 € |
| Strasbourg | 1 005 € |

Nos prix comprennent : l'hébergement en pension complète, les activités et excursions incluses dans le programme, les frais de transport sur place pour se rendre en cours et aux activités, le transport aller-retour de la ville de départ indiquée jusqu'au lieu de séjour, la présence d'un ou de plusieurs accompagnateurs selon l'importance du groupe.

Nos prix ne comprennent pas : les dépenses personnelles, le transport du domicile au lieu de départ.





Séjours été



Serre-Chevalier



Été

Anglais en France

Cours de langue
27 cours de 50 min.

Effectif

15 élèves par groupe de niveau.

Soirées

Tous les jours : boum, grands jeux, quizz,...

Hébergement

En Summer School.



11-15 ans 5^e, 4^e, 3^e, 2^{de}, 1^{re}



Serre-Chevalier - Hautes-Alpes

Serre-Chevalier et sa nature magnifique offrent un immense terrain de jeu pour pratiquer l'anglais tout en profitant des plaisirs de la montagne. Un séjour linguistique "made in France". Let's go !

Ton séjour linguistique

Les activités linguistiques sont assurées par des professeurs britanniques diplômés pour apprendre l'anglais à des étrangers. Ils s'appuient sur une pédagogie éprouvée : compréhension et expression orales, écrites, descriptions, phonologie, vocabulaire... Les animateurs s'adressent aux jeunes essentiellement en anglais (les consignes de sécurité et les explications techniques seront en français). L'anglais occupe donc une place prépondérante tout au long du séjour engageant ainsi les participants à s'exprimer le plus possible en anglais, même entre eux !

Activités de loisirs

En plus des activités linguistiques, 1 séance d'escalade et 1 séance de VTT.

Option anglais + eaux vives

Viens vivre des sensations fortes dans les torrents rafraichissants de la Guisane (matériel fourni). 1 séance pour chaque activité : rafting, airboat et hydrospeed (nage en eaux vives).

Hébergement

Chalet Léon Bourgeois : de style traditionnel, confortable et chaleureux, il est situé à 300 m des remontées mécaniques. Chambres de 4 à 6 lits, avec lavabo et douche, wc à l'étage. 5 salles d'activités, 1 restaurant, 1 salle polyvalente...

| Été 2017 | Serre-Chevalier | |
|--|-----------------|----------------------|
| Réf. : 100 101 01 | Stage d'anglais | Anglais + eaux vives |
| 2 semaines | | |
| 09/07-22/07 ; 23/07-05/08 | 975 € | 1 085 € |
| 06/08-19/08 | | |
| Suppléments transport | | |
| Lille (train) : 275 € ; Lyon (train) : 105 € ; Marseille (train) : 75 € ; Nantes (train) : 270 € ; Paris (train) : 195 € ; Rennes (train) : 255 € ; Valence (train) : 60 € ; Amiens : 235 €. | | |
| Train jusqu'à Briançon + car. | | |

Nos prix comprennent : l'hébergement en pension complète, les activités et excursions incluses dans le programme, les frais de transport sur place pour se rendre aux activités, le transport aller-retour de la ville de départ indiquée jusqu'au lieu de séjour, la présence d'un ou de plusieurs accompagnateurs selon l'importance du groupe.

Nos prix ne comprennent pas : les dépenses personnelles, le transport du domicile au lieu de départ.



Plus d'infos, connaître les disponibilités de nos séjours, réserver en ligne : www.sejours-linguistiques.org



France



Anglais



Anglais en France

Cours de langue

15 cours de 50 min (séjour de 7 jours).
27 cours de 50 min (séjour de 2 semaines).

Effectif

15 élèves par groupe de niveau.

Excursions

1 journée.

Soirées

Tous les jours.

Hébergement

En Summer School.



11-15 ans 6^e, 5^e, 4^e, 3^e



Île d'Oléron/Dolus - Charente-Maritime

Quoi de mieux qu'enrichir son anglais au bord de longues plages de sable fin ? Une façon originale d'effectuer un séjour linguistique en France pour se perfectionner tout en s'amusant, dans un cadre exceptionnel.

Ton séjour linguistique

Les activités linguistiques sont assurées par des professeurs britanniques diplômés pour apprendre l'anglais à des étrangers. Ils s'appuient sur une pédagogie éprouvée : compréhension et expression orales, écrites, descriptions, phonologie, vocabulaire. Les animateurs s'adressent aux jeunes essentiellement en anglais (les consignes de sécurité et les explications techniques seront en français). L'anglais occupe donc une place prépondérante tout au long du séjour engageant ainsi les participants à s'exprimer le plus possible en anglais, même entre eux !

Activités de loisirs

Baignade, vélo, volley-ball, football, basket-ball, jeux d'orientation, soirées animées, feu de camp, bowling...

Excursions

Sortie à l'Île d'Aix avec tour du fort Boyard, sortie au parc aquatique de Dolus et visite du port de la Cotinière.

Hébergement

Centre Les Heures joyeuses : agréable et au calme, centre agrémenté d'un patio couvert de glycines, d'une cour intérieure et d'un jardin clos. Hébergement en chambres de 4 à 6 lits, donnant sur la cour intérieure, avec sanitaires complets. Nombreuses salles d'activités, un terrain de volley et un vaste terrain de jeux.

Option anglais + voile

Au sein d'une école FFV, 4 séances de 2 h de voile sur catamaran (2 séances de 2 heures pour les séjours de 7 jours).

Option anglais + surf

Sur la plage de Grand-Village, une des plus grande de l'île, 4 séances de surf (2 séances pour les séjours de 7 jours).



| Été 2017 | Île d'Oléron | | |
|--|--------------------|------------------|-----------------|
| Réf. : 100 116 01 | English experience | Anglais et voile | Anglais et surf |
| 7 jours | | | |
| 09/07-15/07 ; 16/07-22/07 ; 23/07-29/07 ; 30/07-05/08 | 505 € | 550 € | 545 € |
| 06/08-12/08 ; 13/08-19/08 ; 20/08-26/08 | | | |
| 2 semaines | | | |
| 09/07-22/07 ; 23/07-05/08 | 985 € | 1 080 € | 1 065 € |
| 06/08-19/08 | | | |
| Suppléments transport | | | |
| La Rochelle (train) : 15 € ; Lille (train) : 170 € ; Lyon (train) : 170 € ; Nantes (train) : 55 € ; Paris (train) : 120 € ; Saint-Pierre-des-Corps (train) : 100 € ; Surgères (car) : 19 € ; Amiens : + 160 €. | | | |
| Train jusqu'à Surgères + car. | | | |

Nos prix comprennent : l'hébergement en pension complète, les activités et excursions incluses dans le programme, les frais de transport sur place pour se rendre aux activités, le transport aller-retour de la ville de départ indiquée jusqu'au lieu de séjour, la présence d'un ou de plusieurs accompagnateurs selon l'importance du groupe.

Nos prix ne comprennent pas : les dépenses personnelles, le transport du domicile au lieu de départ.



13-15 ans

London Focus Tes premiers pas de globe-trotter !

Véritable concentré de culture et de liberté, London Focus est un séjour linguistique résolument destiné aux ados, à la découverte d'une ville mythique autour d'un programme de 7 jours où les participants explorent et respirent le cœur de Londres tout en vivant une expérience unique en côtoyant la vie quotidienne des Londoniens... Du pur plaisir, le goût d'apprendre et l'envie d'y revenir !

Ton programme

Hébergement

En pension complète dans une famille hôte sélectionnée.
1 seul francophone par famille.

Voyage

En Eurostar de Paris à Londres, puis transfert en autocar jusqu'au lieu de séjour.

Plongeon immédiat dans l'atmosphère particulière de Londres : Westminster Abbey, Palace of Westminster, Big Ben, la fameuse relève de la garde !
Concours de selfies dans l'impressionnant London Eye.
Visionnage d'un film interactif en 4D juste à côté du London Eye.



Grand tour panoramique en double decker.

Hop on/Hop off bus : découvre les sites de la capitale au cours d'un circuit touristique avec montée et descente libres !

Pars à la recherche d'indices lors d'une chasse au trésor appelée Scavenger Hunt au cœur de Camden Town.



Do the most exciting London tour !

Passage par les studios Abbey Road, des Beatles à Lady Gaga, toutes les stars sont passées par là. Hyde Park, Bond Street, Oxford Street, Regent Street, Carnaby Street, le quartier de Soho, Piccadilly Circus, Covent Garden et Denmark Street...

Petit passage par le Tower Bridge qui te permettra d'admirer l'imprenable tour de Londres.

Le Science Museum et ses 1 500 objets exposés ou le musée d'Histoire naturelle.
Découverte de l'effrayant London Dungeon.

La National Gallery.

Last minute shopping chez Harrods !

Passage obligé par les quartiers de Portobello et Notting Hill.

London Focus - Référence : 301 012 01

7 jours

18/06-24/06 ; 25/06-01/07 ; 02/07-08/07 ;
23/07-29/07 ; 06/08-12/08

Paris

760 €

Nos prix comprennent : l'hébergement en pension complète, les activités et excursions incluses dans le programme, les frais de transport sur place pour se rendre aux activités, le transport aller-retour de la ville de départ indiquée jusqu'au lieu de séjour, la présence d'un ou de plusieurs accompagnateurs selon l'importance du groupe.

Nos prix ne comprennent pas : les dépenses personnelles, le transport du domicile au lieu de départ.



États-Unis



Anglais



New York

14-17 ans

New York Focus

Un accueil en plein cœur de New York City, dans une maison entièrement réservée pour notre groupe dans le centre de Brooklyn et à 2 pas du métro et des lignes de bus desservant directement Manhattan.

Un séjour linguistique de 10 jours sur place pour vivre la vie d'un New-Yorkais et s'imprégner au maximum de New York et de ses 5 boroughs. Une façon unique de découvrir la ville !

Ton programme

Un programme d'activités ludiques, culturelles, linguistiques et récréatives.

Découverte de Brooklyn à vélo.
Croisière sur l'Hudson River autour de Manhattan et vue unique sur la statue de la Liberté.
Montée à la plate-forme d'observation du 67^e au 70^e étage du Rockefeller Center.
Visite de 911 Memorial.



Excursion d'une journée à la plage et sur le Pier de Staten Island.
Visite du MET (Metropolitan Museum of Art).
Visite de Columbia University.



Group photo challenge.
Concert dans Central Park ou Brooklyn Bridge Park.
Cinéma en plein air dans un des parcs de New York.
Danse ou zumba à Bryant Park.



Petit déjeuner à la Doughnut Factory, un monument new-yorkais !
Shopping au Brooklyn Flea Market.
Shopping à Chelsea Market - découverte de la High Line.
Découverte de Harlem.

Des challenges pendant le séjour :
Scavenger Hunt dans Central Park, Breakfast challenge/Hot-dog challenge.
Rallye photo Movie & Soap ou AZ in Macy's, T-shirt challenge.
Organisation d'un flash mob devant une webcam, Journal making.
Meet the Brooklyn interview.



Hébergement

Séjour en pension complète (partie en autogestion et partie restaurants réservée).

Encadrement

Encadrement par 2 accompagnateurs masculin et féminin.

Voyage

En avion sur vol régulier de Paris à New York, puis transfert en autocar jusqu'au lieu de séjour. Prêcheminement individuel de Bordeaux, Lyon, Marseille, Nice ou Toulouse à Paris en avion.

New York Focus - Référence : 317 003 02

11 jours/10 nuits **13-16 ans**

12/06-23/06 ; 23/06-05/07 ; 05/07-17/07 ; 17/07-29/07
31/07-12/08

| | |
|---|---------|
| Paris | 2 830 € |
| Bordeaux, Lyon, Marseille, Nice, Toulouse | 3 015 € |

Nos prix comprennent : l'hébergement en pension complète, la participation aux activités, sorties et visites incluses dans le programme, le transport en avion sur vol régulier de la ville de départ jusqu'au lieu de séjour et retour, l'encadrement du groupe par un animateur responsable du séjour au départ de Paris, les transferts sur place en autocar, l'assistance en aéroport pour les préacheminements de province à Paris en avion (trajet province/Paris aller/retour sans accompagnateur), l'assurance spéciale incluant les garanties médicales, chirurgicales, assistance et rapatriement sanitaire, les taxes d'aéroport et surcharges carburant (au 15/10/16 : 365 €).

Nos prix ne comprennent pas : les dépenses personnelles, les transports locaux en dehors des activités programmées, les activités facultatives supplémentaires pouvant être proposées sur place, le passeport (obligatoire) et le visa d'entrée (le cas échéant), le transport du domicile au lieu de départ.



Watford



English experience

Effectif

15 élèves par groupe.

Activités de loisirs

10 jours : 6 journées.
2 semaines : 8 journées.

Soirées

1 soirée organisée.

Hébergement

En famille hôte.



14-17 ans



Watford - Hertfordshire

Ville de 120 000 habitants, Watford est située dans la banlieue nord-ouest de Londres (à une quarantaine de minutes du centre de la capitale en transports en commun). Construite dans un cadre verdoyant, elle offre de multiples possibilités de loisirs grâce à ses nombreux espaces verts, ses musées et son important centre commercial.

Ton séjour linguistique

Ce programme est composé d'activités sportives, d'activités culturelles et de visites visant à découvrir une ville et ses principaux monuments et se substitue aux traditionnels cours de langue. Lors de la préparation pédagogique des activités ou des visites de la journée, les participants rédigent, avec l'assistance de l'équipe d'encadrement, un journal de bord. La rédaction de ce journal se fait sous forme d'articles, afin de permettre aux participants de garder une trace de leurs différentes visites. Une salle est mise à la disposition du groupe et sert à l'organisation des journées et à la rédaction du journal de bord.

Excursions

Tu visiteras Londres et ses principaux monuments ainsi que des attractions culturelles. À titre d'exemples : le Science Museum, le London Dungeon ou encore les Warner Brothers Studios dans lesquels ont été tournés des scènes mythiques de la saga Harry Potter.

Hébergement

En pension complète dans une famille hôte sélectionnée à Watford, dans la banlieue de Londres. Chaque famille accueille deux participants du groupe.

Voyage

En car/bateau du lieu de départ jusqu'à Douvres via Calais, puis transfert en autocar jusqu'au lieu de séjour basé à Watford, dans la banlieue de Londres. Traversée de jour à l'aller et au retour.

Été 2017

Watford

Réf. : 301 037 001

Prix au départ de Calais, départs régions, voir ci-dessous

10 jours

09/07-18/07 ; 31/07-09/08 980 €

2 semaines

18/07-31/07 ; 09/08-22/08 1 195 €

Départs régions pour l'été, suppléments

| | |
|--|---------|
| Orléans, Paris, Reims | + 115 € |
| Angers, Le Mans, Poitiers | + 145 € |
| Dijon, Metz, Nancy, Nantes, Strasbourg | + 195 € |
| Annecy, Bordeaux, Chambéry, Grenoble, Lyon, Marseille, Valence | + 215 € |

Nos prix comprennent : l'hébergement en pension complète, les activités et excursions incluses dans le programme, les frais de transport sur place pour se rendre en cours et aux activités, le transport aller-retour de la ville de départ indiquée jusqu'au lieu de séjour, la présence d'un ou de plusieurs accompagnateurs selon l'importance du groupe.

Nos prix ne comprennent pas : les dépenses personnelles, le transport du domicile au lieu de départ, le supplément départs régions jusqu'à Calais.



Angleterre



Anglais



Anglais et loisirs

Cours de langue

12 h durant le séjour.
Test de niveau effectué au début du séjour.
Bilan individuel envoyé aux familles.

Effectif

15 élèves par groupe de niveau.

Activités de loisirs

Tous les après-midi.

Excursions

1 journée complète.

Soirées

Tous les jours.

Hébergement

En Summer School.



9-13 ans CM1, CM2, 6^e, 5^e



Île de Wight

Le centre East Dene se trouve à proximité de la station balnéaire de Ventnor, sur la côte sud-est de l'île de Wight. Il est entouré de 4 ha de jardins, pelouses et terrains récréatifs qui surplombent une petite crique.

Ton séjour linguistique

Alternance de cours de langue dispensés le matin et d'activités de loisirs.

Activités de loisirs

Tous les après-midi (sauf les jours d'excursions), des activités sportives et culturelles sont organisées par des animateurs britanniques et français : natation, football, volley-ball, badminton, tir à l'arc, initiation au golf, jeux d'aventure...

Excursions

Des sorties et des visites locales seront organisées par l'équipe d'encadrement afin de faciliter la découverte de la ville de séjour.

Hébergement

La capacité d'accueil de ce séjour linguistique basé près de Ventnor, sur l'île de Wight, est d'environ 160 personnes. Le logement est assuré en chambres de 4 à 8 lits équipées de lavabos. Douches et toilettes à l'étage. Le lavage du linge non délicat est assuré sur la base d'un ramassage hebdomadaire.

Encadrement

Animateurs Bafa (1 pour 12 enfants) et un directeur titulaire du BAfD.

Voyage

En car/bateau du lieu de départ à Portsmouth via Caen-Ouistreham, puis transfert en autocar jusqu'au centre sur l'île de Wight. Aller : voyage de nuit avec départ prévu en fin d'après-midi (arrivée prévue le lendemain matin). Retour : traversée de nuit avec arrivée prévue en milieu de journée (départ la veille au soir). Préacheminement de Paris à Caen en train.



| Été 2017 | Île de Wight |
|---------------------------|-------------------|
| 12 jours | Réf. : 301 301 01 |
| 10/07-21/07 ; 20/07-31/07 | |
| Caen-Ouistreham | 1 190 € |
| Paris | 1 270 € |
| Nantes, Rennes | 1 330 € |

Nos prix comprennent : l'hébergement en pension complète, les activités et excursions incluses dans le programme, les frais de transport sur place pour se rendre en cours et aux activités, le transport aller-retour de la ville de départ indiquée jusqu'au lieu de séjour, la présence d'un ou de plusieurs accompagnateurs selon l'importance du groupe.
Nos prix ne comprennent pas : les dépenses personnelles, le transport du domicile au lieu de départ.



Anglais et loisirs

Cours de langue
15 cours de 50 min.

Test de niveau effectué au début du séjour.
Bilan individuel envoyé aux familles.

Effectif
15 élèves par groupe de niveau.

Activités de loisirs
5 après-midi.

Excursions
1 journée complète.

Soirées
1 soirée organisée.

Hébergement
En famille hôteesse.

11-14 ans 6^e, 5^e, 4^e



Street-Wells - Somerset

Ce séjour linguistique se déroulera à Street et à Wells, deux localités de la région du Somerset. Street est considérée comme une petite ville et Wells plutôt comme une city, grâce à sa cathédrale, siège du diocèse de Bath and Wells. Street et Wells, toutes deux situées à moins de 10 km de la ville de Glastonbury, célèbre pour son festival de musique et d'arts du spectacle, en profitent pour attirer toujours plus de touristes, d'année en année.

Ton séjour linguistique

Alternance de cours d'anglais, d'activités linguistiques, de loisirs et de visites locales.

Activités de loisirs

À titre d'exemples : activités sportives, visite de l'abbaye de Glastonbury, chasse au trésor, piscine en extérieur, bowling, histoires et légendes racontées par un druide, grands jeux, soirées animées.

Hébergement

Dans une famille hôteesse sélectionnée accueillant deux participants français du groupe. Cette formule d'hébergement favorise l'intégration de l'enfant dans un environnement étranger, au sein de sa famille hôteesse ou durant les courts trajets qu'il effectuera pour se rendre en cours ou aux activités.

Voyage

En car/bateau du lieu de départ à Portsmouth via Caen-Ouistreham, puis transfert en autocar jusqu'au lieu de séjour, basé à Street Wells. Traversée de nuit à l'aller et au retour (arrivée à Street-Wells le lendemain et départ la veille des dates indiquées). Préacheminement de Paris à Caen en train.

| Été 2017 | Street-Wells |
|---|-------------------|
| 10 jours | Réf. : 301 018 01 |
| 30/06-11/07 ; 10/07-21/07 ; 10/08-21/08 | |
| Caen-Ouistreham | 830 € |
| Paris | 910 € |
| Nantes, Rennes | 970 € |

12-14 ans 6^e, 5^e, 4^e



St Albans - Hertfordshire

Située à 35 km au nord de Londres, St Albans est une ville de séjour linguistique qui attire aujourd'hui de nombreux touristes friands d'y découvrir le mélange de styles de ses principaux édifices historiques. De plus, la vie culturelle de St Albans est très animée : concerts fréquents, productions théâtrales organisées dans des lieux riches d'histoire tels que l'abbaye de St Albans.

Ton séjour linguistique

Alternance de cours d'anglais, de loisirs et de visites locales.

Activités de loisirs

À titre d'exemples : course d'orientation, musée interactif de St Albans (déguisements et objets d'époque), parc aux papillons, piscine, grands jeux, soirées animées.

Hébergement

Dans une famille hôteesse sélectionnée.
Chaque famille accueillera deux participants français du groupe.

Voyage

En car/bateau du lieu de départ jusqu'à Douvres via Calais, puis transfert en autocar jusqu'au lieu de séjour basé à St Albans. Traversée de jour à l'aller et au retour.

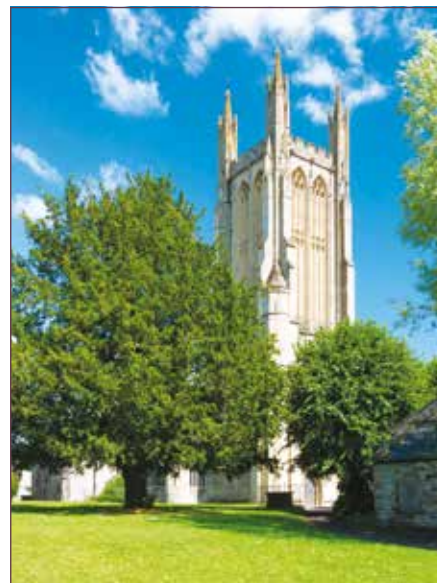

| Été 2017 | St Albans |
|--|-------------------|
| | Réf. : 301 046 01 |
| Prix au départ de Calais, départs régions, voir ci-dessous | |
| 10 jours | |
| 09/07-18/07 | 980 € |
| Départs régions pour l'été, suppléments | |
| Orléans, Paris, Reims | + 115 € |
| Angers, Le Mans, Poitiers | + 145 € |
| Dijon, Metz, Nancy, Nantes, Strasbourg | + 195 € |
| Annecy, Bordeaux, Chambéry, Grenoble, Lyon, Marseille, Valence | + 215 € |

Nos prix comprennent : l'hébergement en pension complète, les activités et excursions incluses dans le programme, les frais de transport sur place pour se rendre en cours et aux activités, le transport aller-retour de la ville de départ indiquée jusqu'au lieu de séjour, la présence d'un ou de plusieurs accompagnateurs selon l'importance du groupe.

Nos prix ne comprennent pas : les dépenses personnelles, le transport du domicile au lieu de départ, le supplément départs régions jusqu'à Calais.



Angleterre



Anglais



Southampton Hemel Hempstead

Anglais et loisirs

Cours de langue

10 jours : 15 cours de 50 min.
2 semaines : 21 cours de 50 min.
Test de niveau effectué au début du séjour.
Bilan individuel envoyé aux familles.

Effectif

15 élèves par groupe de niveau.

Activités de loisirs

Southampton :
Juin - 2 semaines : 8 demi-journées.
10 jours : 5 demi-journées.
2 semaines : 7 demi-journées.

Excursions

10 jours : 1 journée complète.
2 semaines : 2 journées complètes.

Soirées

1 soirée organisée.

Hébergement

En famille hôte.

11-14 ans 6^e, 5^e, 4^e



Hemel Hempstead - Hertfordshire

Située à une trentaine de kilomètres seulement au nord-ouest de Londres, Hemel Hempstead est divisée entre ville moderne et quartiers anciens plus que charmants. On peut y apprécier plusieurs attractions touristiques, notamment la célèbre Hatfield House, château du XVII^e siècle situé au sein du Great Park, et la principale rue commerçante Marlowe, qui regorge de boutiques et de restaurants.

Ton séjour linguistique

Alternance de cours d'anglais, de visites locales et d'activités sportives.

Activités de loisirs

À titre d'exemples : piscine, shopping, chasse au trésor, grands jeux, soirées animées.

Excursions

À titre d'exemples : sorties et visite de Londres...

Hébergement

En pension complète dans une famille hôte sélectionnée à Hemel Hempstead, près de Londres.
2 francophones dans chaque famille.

Voyage

En car/bateau du lieu de départ jusqu'à Douvres via Calais, puis transfert en autocar jusqu'au lieu de séjour basé à Hemel Hempstead, près de Londres.



14-17 ans 4^e, 3^e, 2^e, 1^{re}



Southampton - Hampshire

Située sur la côte sud de l'Angleterre et comptant près de 230 000 habitants, cette ville de séjour linguistique est idéale pour les amateurs de sports, d'art et d'animations en tout genre. Appelée "la porte d'entrée vers le monde", Southampton regorge de rues passantes et de nombreux monuments impressionnants.

Ton séjour linguistique

Alternance de cours d'anglais et d'activités de loisirs.

Activités de loisirs

En complément des cours, tous les après-midi : alternance d'activités de loisirs, activités sportives et visites locales.
À titre d'exemples : shopping, piscine, bowling, soirées animées.

Excursions

À titre d'exemples : Brighton, Portsmouth.

Hébergement

Dans une famille hôte sélectionnée à Southampton.
En juin : 1 seul francophone par famille.
Pour les autres dates : 2 francophones par famille.

Voyage

En juin, en Eurostar de Paris jusqu'à Londres, puis transfert en autocar jusqu'au lieu de séjour basé à Southampton. Prêcheminement de Lyon à Paris en TGV.
Pour les autres dates, en car/bateau du lieu de départ jusqu'à Douvres via Calais, puis transfert en autocar jusqu'au lieu de séjour. Traversée de jour à l'aller et au retour.



Été 2017 Hemel Hempstead

Réf. : 301 045 02

Prix au départ de Calais, départs régions, voir ci-dessous

10 jours

09/07-18/07 ; 31/07-09/08 970 €

2 semaines

18/07-31/07 ; 09/08-22/08 1 195 €

Départs régions pour l'été, suppléments

Orléans, Paris, Reims + 115 €
Angers, Le Mans, Poitiers + 145 €
Dijon, Metz, Nancy, Nantes, Strasbourg + 195 €
Annecy, Bordeaux, Chambéry, Grenoble, Lyon, Marseille, Valence + 215 €

Juin 2017 Southampton

Réf. : 301 003 01

2 semaines

18/06-01/07

Paris 1 295 €

Lyon 1 435 €

Été 2017 Southampton

Réf. : 301 003 01

Prix au départ de Calais, départs régions, voir ci-dessous

10 jours

09/07-18/07 ; 31/07-09/08 980 €

2 semaines

18/07-31/07 ; 09/08-22/08 1 195 €

Départs régions pour l'été, suppléments

Orléans, Paris, Reims + 115 €
Angers, Le Mans, Poitiers + 145 €
Dijon, Metz, Nancy, Nantes, Strasbourg + 195 €
Bordeaux, Chambéry, Grenoble, Lyon, Marseille, Valence + 215 €

Nos prix comprennent : l'hébergement en pension complète, les activités et excursions incluses dans le programme, les frais de transport sur place pour se rendre en cours et aux activités, le transport aller-retour de la ville de départ indiquée jusqu'au lieu de séjour, la présence d'un ou de plusieurs accompagnateurs selon l'importance du groupe.
Nos prix ne comprennent pas : les dépenses personnelles, le transport du domicile au lieu de départ, le supplément départs régions jusqu'à Calais.



Anglais et loisirs

Cours de langue

Bournemouth :
10 jours : 15 cours de 50 min.
2 semaines : 21 cours de 50 min.
Exmouth :
12 jours : 15 cours de 50 min.
2 semaines : 30 cours de 50 min.

Test de niveau effectué au début du séjour.
Bilan individuel envoyé aux familles.

Effectif

15 élèves par groupe de niveau.

Activités de loisirs

Bournemouth :
10 jours : 5 après-midi.
2 semaines : 7 après-midi.
Exmouth :
12 jours : 5 après-midi.
2 semaines : 9 demi-journées.

Excursions

Bournemouth :
10 jours : 1 journée complète
2 semaines : 2 journées complètes.
Exmouth :
12 jours : 1 journée complète.
2 semaines : 2 journées complètes.

Soirée

1 soirée organisée.

Hébergement

En famille hôteesse.

13-15 ans 5^e, 4^e, 3^e, 2^e



Bournemouth - Dorset

Surnommée le Monaco anglais, Bournemouth compte 163 000 habitants et attire de plus en plus de touristes de tout âge. Avec 7 km de plages de sable doré et une mer étincelante, cette ville cosmopolite regorge de boutiques et de restaurants ainsi que d'importants espaces verts. On peut y apprécier une escapade dans le fameux Russel-Cotes, monument original surplombant la mer, abritant une galerie d'art et un musée.

Ton séjour linguistique

Alternance de cours d'anglais, de loisirs et de visites locales.

Activités de loisirs

À titre d'exemples : activités sportives, plage, minigolf, chasse au trésor, grands jeux, soirées animées.

Excursions

À titre d'exemples : visite de la ville, visite de Weymouth et Christchurch.

Hébergement

Les participants seront accueillis dans des familles hôteesses sélectionnées, résidant dans les communes de Christchurch et de Bournemouth. 2 francophones par famille.

Voyage

En car/bateau du lieu de départ jusqu'à Douvres via Calais, puis transfert en autocar jusqu'au lieu de séjour basé à Christchurch ou Bournemouth. Traversée de jour à l'aller et au retour.

| Été 2017 | Bournemouth |
|---|-------------------|
| | Réf. : 301 065 02 |
| Prix au départ de Calais, départs régions, voir ci-dessous | |
| 10 jours | |
| 09/07-18/07 ; 31/07-09/08 | 980 € |
| 2 semaines | |
| 18/07-31/07 ; 09/08-22/08 | 1 195 € |
| Départs régions pour l'été, suppléments | |
| Orléans, Paris, Reims | + 115 € |
| Angers, Le Mans, Poitiers | + 145 € |
| Dijon, Metz, Nancy, Nantes, Strasbourg | + 195 € |
| Anneecy, Bordeaux, Chambéry, Grenoble, Lyon, Marseille, Valence | + 215 € |

11-17 ans 6^e, 5^e, 4^e, 3^e, 2^e, 1^e



Exmouth - Devon

Située dans le Devon, à 18 km d'Exeter sur l'embouchure de l'Exe, Exmouth est une ville de 36 000 habitants. Le Devon est réputé dans toute l'Angleterre pour ses plages de sable fin, ses stations balnéaires, ses falaises de craie blanche, et comme paradis des amateurs de sports nautiques. C'est une destination de choix pour un séjour linguistique en Angleterre. On le compare souvent à la Côte d'Azur, grâce à l'influence du Gulf Stream qui rend le climat très doux. Il y pousse même des palmiers !

Ton séjour linguistique

Alternance de cours d'anglais, de loisirs et de visites locales.

Activités de loisirs

À titre d'exemples : balade en bateau, soirée disco, initiation à la capoeira, bowling, cinéma, sports collectifs.

Hébergement

Dans une famille hôteesse sélectionnée à Exmouth, dans le Devon.

11-13 ans : 2 francophones par famille.

14-17 ans : 1 seul francophone par famille.

Voyage

12 jours : en car/bateau du lieu de départ à Portsmouth via Caen-Ouistreham puis transfert en autocar jusqu'au lieu de séjour.

2 semaines : en Eurostar de Paris ou Lille à Londres, puis transfert en autocar jusqu'au lieu de séjour. Voyage depuis les autres villes de départ en TGV jusqu'à Paris ou Lille, puis en Eurostar jusqu'à Londres.

| Été 2017 | Exmouth |
|---|--|
| 12 jours | Réf. : 301 020 07 (11-13 ans) Réf. : 301 020 01 (14-17 ans) |
| 30/06-11/07 ; 10/07-21/07 (14-17 ans) 20/07-31/07 ; 30/07-10/08 (11-17 ans) 10/08-21/08 (14-17 ans) | |
| Caen | 970 € |
| Paris | 1 050 € |
| Rennes, Nantes | 1 110 € |
| 2 semaines Réf. : 301 020 01 (14-17 ans) | |
| 09/07-22/07 ; 16/07-29/07 ; 06/08-19/08 | |
| Paris, Lille | 1 495 € |
| Bordeaux, Rennes, Lyon | 1 635 € |
| Marseille | 1 675 € |



Nos prix comprennent : l'hébergement en pension complète, les activités et excursions incluses dans le programme, les frais de transport sur place pour se rendre en cours et aux activités, le transport aller-retour de la ville de départ indiquée jusqu'au lieu de séjour, la présence d'un ou de plusieurs accompagnateurs selon l'importance du groupe.

Nos prix ne comprennent pas : les dépenses personnelles, le transport du domicile au lieu de départ, le supplément départs régions jusqu'à Calais.



Angleterre



Anglais



Anglais et loisirs

Cours de langue

10 jours : 18 cours de 50 min.
2 semaines : 24 cours de 50 min.
Test de niveau effectué au début du séjour.
Bilan individuel envoyé aux familles.

Effectif

15 élèves par groupe de niveau.

Activités de loisirs

Londres :
10 jours : 5 demi-journées.
2 semaines : 7 demi-journées.
Hastings :
10 jours : 6 après-midi.
2 semaines : 8 après-midi.

Excursions

10 jours : 1 journée complète.
2 semaines : 2 journées complètes.

Soirées

Londres : 2 soirées organisées.
Hastings : 1 soirée organisée durant le séjour.

Hébergement

En famille hôte.

15-17 ans 3^e, 2^{de}, 1^{re}



Londres/Greenwich

La ville de Greenwich se situe à seulement 15 min de Londres en train ou en métro. Chaque longitude sur Terre est mesurée à partir du méridien qui traverse cette ville au charme indéniable. Durant ton séjour linguistique à Greenwich, tu pourras notamment apprécier la visite du plus ancien parc royal du monde. Surnommée la Maison du temps, Greenwich abrite un musée de la Marine très intéressant et de nombreux espaces verts et animés.

Ton séjour linguistique

Alternance de cours d'anglais, de loisirs et de visites locales. Les cours sont dispensés dans une école accueillant des étudiants de différentes nationalités. Ils peuvent avoir lieu, en alternance, le matin et/ou l'après-midi.

Activités de loisirs

À titre d'exemples : activités sportives, musée de la Marine, chasse au trésor, soirées animées.

Excursions

À titre d'exemples : sorties à Londres, excursion à Oxford...

Hébergement

Dans une famille hôte sélectionnée, dans certaines des localités suivantes : Lewisham, Catford, Hither Green, Woolwich, Abbeywood, Plumstead, Sydenham, Forest Hill ou New Cross. 1 seul francophone par famille.

Voyage

En car/bateau du lieu de départ jusqu'à Douvres via Calais, puis transfert en autocar jusqu'au lieu de séjour basé près de Londres. Traversée de jour à l'aller et au retour.

14-17 ans 4^e, 3^e, 2^{de}, 1^{re}



Hastings - Sussex

Villes jumelles aujourd'hui confondues, Hastings et Saint Leonards-on-Sea forment une station balnéaire réputée qui s'étage sur les pentes de collines verdoyantes descendant jusqu'à la mer. Les grandes plages de galets et la fameuse jetée bordent le "Old Harbour", port de pêche relié par un funiculaire aux quartiers qui surplombent les falaises. Un endroit charmant pour un séjour linguistique en Angleterre, dans un cadre balnéaire et verdoyant.

Ton séjour linguistique

Alternance de cours d'anglais, d'activités de loisirs et de visites locales.

Activités de loisirs

À titre d'exemples : grands jeux, minigolf, karting, soirées animées...

Excursions

À titre d'exemples : visite de Londres, sortie à Brighton ou Rye...

Hébergement

À Hastings, dans une famille hôte sélectionnée. Un seul francophone par famille.

Voyage

En car/bateau du lieu de départ jusqu'à Douvres via Calais, puis transfert en autocar jusqu'au lieu de séjour. Traversée de jour à l'aller et au retour.



| Été 2017 | Londres/Greenwich |
|---|-------------------|
| | Réf. : 301 008 01 |
| Prix au départ de Calais, départs régions, voir ci-dessous | |
| 10 jours | |
| 09/07-18/07 ; 31/07-09/08 | 1 180 € |
| 2 semaines | |
| 18/07-31/07 ; 09/08-22/08 | 1 575 € |
| Départs régions pour l'été, suppléments | |
| Orléans, Paris, Reims | + 115 € |
| Angers, Le Mans, Poitiers | + 145 € |
| Dijon, Metz, Nancy, Nantes, Strasbourg | + 195 € |
| Annecy, Avignon, Bordeaux, Chambéry, Grenoble, Lyon, Marseille, Valence | + 210 € |

| Été 2017 | Hastings |
|--|-------------------|
| | Réf. : 301 009 01 |
| Prix au départ de Calais, départs régions, voir ci-dessous | |
| 10 jours | |
| 09/07-18/07 ; 31/07-09/08 | 1 020 € |
| 2 semaines | |
| 18/07-31/07 ; 09/08-22/08 | 1 460 € |
| Départs régions pour l'été, suppléments | |
| Orléans, Paris, Reims | + 115 € |
| Angers, Le Mans, Poitiers | + 145 € |
| Dijon, Metz, Nancy, Nantes, Strasbourg | + 195 € |
| Annecy, Bordeaux, Chambéry, Grenoble, Lyon, Marseille, Valence | + 215 € |

Nos prix comprennent : l'hébergement en pension complète, les activités et excursions incluses dans le programme, les frais de transport sur place pour se rendre en cours et aux activités, le transport aller-retour de la ville de départ indiquée jusqu'au lieu de séjour, la présence d'un ou de plusieurs accompagnateurs selon l'importance du groupe.
Nos prix ne comprennent pas : les dépenses personnelles, le transport du domicile au lieu de départ, le supplément départs régions jusqu'à Calais.





Anglais et loisirs

Cours de langue

10 et 12 jours : 18 h durant le séjour.
2 semaines : 27 h durant le séjour.
Test de niveau effectué au début du séjour.
Bilan individuel envoyé aux familles.

Effectif

15 élèves par groupe de niveau.

Activités de loisirs

Marchants Hill :
10 jours : 7 demi-journées.
12 jours : 8 demi-journées.
2 semaines : 9 demi-journées.
Manchester : Tous les après-midi.

Excursions

10 et 12 jours : 1 journée et demie.
2 semaines : 2 journées complètes et 2 demi-journées.

Soirées

Tous les soirs.

Hébergement

En Summer School.



Nouveau

10-17 ans CM2, 6^e, 5^e, 4^e, 3^e, 2^{de}, 1^{re}  

Marchants Hill - Surrey

Marchants Hill se situe dans le comté de Hinhead à 1 h au sud-ouest de Londres, dans un cadre paisible sur le bord de la zone d'un parc national Trust. Outre le magnifique environnement dont tu profiteras durant ce séjour linguistique, des activités fun seront organisées tous les après-midi !

Ton séjour linguistique

L'apprentissage de la langue, principalement axé sur la pratique de l'anglais oral, se fait par le jeu.

Activités de loisirs

Des activités sont organisées par des animateurs britanniques et français au Marchants Hill Adventure Centre : escalade, descente en rappel, tyrolienne, quad bike, construction de radeau, canoë... Des sorties et des visites locales seront organisées par l'équipe d'encadrement afin de faciliter la découverte de la ville. Lors des soirées organisées sur le campus, les participants ont également la possibilité de se mélanger avec des enfants anglophones et ainsi améliorer leurs aptitudes à discuter en anglais.

Excursions

À titre d'exemple : Londres ou Oxford.

Hébergement

Le centre se présente sur 18 ha de terrains spacieux et tranquilles. L'architecture du centre ainsi que les installations ont été pensées et aménagées afin de faciliter l'accueil d'enfants. Chambres de 4 à 6 jeunes avec sanitaires complets. Le linge de toilette n'est pas fourni. Le lavage du linge non délicat est assuré sur la base d'un ramassage hebdomadaire.

Voyage

Pour les séjours de 10 jours : en Eurostar de Paris à Londres, puis transfert en autocar jusqu'au lieu de séjour.
Préacheminement de Lyon à Paris en TGV.

Pour les séjours de 12 jours : en car/bateau du lieu de départ à Portsmouth via Caen-Ouistreham, puis transfert en autocar jusqu'au centre. Aller : voyage de nuit avec départ prévu en fin d'après-midi (arrivée le lendemain matin). Retour : traversée de nuit avec arrivée prévue en milieu de journée (départ la veille au soir). Préacheminement de Paris à Caen en train.

Pour les séjours de 2 semaines : en Eurostar de Paris ou Lille à Londres, puis transfert en autocar jusqu'au lieu de séjour. Voyage depuis les autres villes de départ en TGV jusqu'à Paris ou Lille, puis en Eurostar jusqu'à Londres.

| Été 2017 | Marchants Hill |
|-------------------------------|--------------------|
| 10 jours (10-15 ans) | Réf. : 301 075 001 |
| 02/07-11/07 | |
| Paris | 1 495 € |
| Lyon | 1 635 € |
| 12 jours (13-17 ans) | Réf. : 301 075 001 |
| 10/08-21/08 | |
| Caen | 1 260 € |
| Paris | 1 340 € |
| Nantes, Rennes | 1 400 € |
| 2 semaines (13-17 ans) | Réf. : 301 075 001 |
| 16/07-29/07 | |
| Paris, Lille | 1 795 € |
| Rennes, Bordeaux, Lyon | 1 935 € |
| Marseille | 1 975 € |

| Été 2017 | Manchester |
|------------------------|--------------------|
| 2 semaines | Réf. : 301 004 003 |
| 16/07-29/07 | |
| Paris, Lille | 1 495 € |
| Bordeaux, Lyon, Rennes | 1 635 € |
| Marseille | 1 675 € |

Nos prix comprennent : l'hébergement en pension complète, les activités et excursions incluses dans le programme, les frais de transport sur place pour se rendre en cours et aux activités, le transport aller-retour de la ville de départ indiquée jusqu'au lieu de séjour, la présence d'un ou de plusieurs accompagnateurs selon l'importance du groupe.

Nos prix ne comprennent pas : les dépenses personnelles, le transport du domicile au lieu de départ.

Nouveau

11-15 ans 6^e, 5^e, 4^e, 3^e  

Manchester - Lancashire/Cheshire

Ce séjour linguistique se déroulera dans le comté de Wyre, au manoir de Winmarleigh, situé près de Preston dans le Lancashire, à 1 h de Manchester et Liverpool.

Ton séjour linguistique

Alternance de cours d'anglais, d'activités sportives et de visites locales.

Activités de loisirs

Afin de développer tes aptitudes personnelles, tu auras la possibilité d'essayer toute une gamme d'activités sportives et en équipe comme l'escalade, la descente en rappel, la tyrolienne, et plein d'autres activités, le tout organisé par des animateurs francophones et anglophones et expérimentés. Tous les soirs, des veillées sont organisées : disco, karaoké, quiz...

Excursions

Manchester et son stade mythique d'Old Trafford, Liverpool et Anfield Road, Blackpool, Lancaster.

Hébergement

Le manoir de Winmarleigh est un bâtiment de style victorien. Il est situé dans un parc de 21 ha avec un lac et de nombreuses installations sportives à proximité. Hébergement dans des bâtiments distincts du manoir. Les chambres de 4 à 6 lits sont confortables et équipées de salle de bains. Les repas sont variés et équilibrés et préparés sur place.

Encadrement

Un animateur pour 12 enfants et un directeur titulaire du BAFD.

Voyage

En Eurostar de Paris à Londres, puis transfert en autocar jusqu'au lieu de séjour basé près de Manchester. Voyage depuis les autres villes de départ en TGV jusqu'à Paris ou Lille, puis en Eurostar jusqu'à Londres.



Angleterre



Anglais



Anglais et loisirs

Cours de langue

18 h durant le séjour.
Test de niveau effectué au début du séjour.
Bilan individuel envoyé aux familles.

Effectif

15 élèves par groupe de niveau.

Activités de loisirs

Windmill Hill : 10 demi-journées.
London/Croydon : tous les après-midi.

Excursions

Windmill Hill : 1 journée et demie.
London/Croydon : tous les après-midi + 1 journée complète.

Soirées

Windmill Hill : tous les jours.
London/Croydon : 2 soirées.

Hébergement

Windmill Hill : en Summer School.
London/Croydon : en famille hôte.



14-17 ans , 4^e, 3^e, 2^{de}, 1^{re}



Londres/Croydon

La ville de Croydon se situe au sud de la banlieue de Londres. C'est une charmante petite bourgade en pleine expansion avec son centre-ville piétonnier, idéale pour un séjour linguistique à Londres. Tu es à 20 min en train de la capitale britannique.

Ton séjour linguistique

Alternance de cours d'anglais (les matins de 9 h à 12 h) et d'excursions à Londres (l'après-midi). L'école est très moderne, entièrement équipée d'ordinateurs très récents, de salles de conférences et de tableaux interactifs.

Excursions

Tu partiras en excursion tous les après-midi à Londres : London Bridge, Tate Modern, Thames River Boat Cruise, London Eye, Leicester Square and the M&M'S World, Buckingham Palace, St James Park, Downing Street, Whitehall, National Gallery, Trafalgar Square et Haymarket, Wembley Park, Kensington Palace, Marble Arch, Hyde Park, British Museum, shopping chez Harrods, Camden Town, Regent's Park, London Zoo, Oxford Street, Covent Garden... 1 journée complète à Brighton.

Hébergement

En pension complète dans une famille hôte sélectionnée vivant dans les quartiers de Croydon ou Purley, secteur très résidentiel.

Deux possibilités vous sont proposées :
1 seul francophone par famille (réf. : 301 014 01).
2 francophones dans chaque famille (réf. : 301 014 02).

Voyage

En Eurostar de Paris à Londres, puis transfert en train jusqu'au lieu de séjour. Préacheminement de Lyon à Paris en TGV.

9-13 ans CM1, CM2, 6^e, 5^e



Windmill Hill - East-Sussex

Le centre Windmill Hill est une impressionnante mansion house se situant dans la région du Sussex à 1 h 45 du centre de Londres et à deux pas de Brighton et Hastings. Le centre de séjour linguistique s'étale sur 9 ha de parc et est doté d'installations intérieures et extérieures exceptionnelles avec de très vastes espaces en plein air offrant un complexe d'activités sportives, ainsi qu'un lac et une piscine extérieure chauffée.

Ton séjour linguistique

Alternance de cours d'anglais et d'activités de loisirs.

Activités de loisirs

Les activités sont organisées en alternance, le matin ou les après-midi (sauf les jours d'excursions), par des animateurs britanniques et français : escalade, descente en rappel, tyrolienne, aeroball, tir à l'arc, escrime, balançoire géante, course d'orientation, construction de radeaux, sentiers naturels, natation.

En soirée, et lorsque le temps ne le permet pas, des activités d'intérieur sont proposées : jeux, quiz, activités créatives ou de détente, films...

Excursions

Des sorties et des visites locales seront organisées par l'équipe d'encadrement afin de faciliter la découverte de la ville de séjour.

Hébergement

L'architecture du centre ainsi que les installations ont été

pensées et aménagées afin de faciliter l'accueil d'enfants. Les chambres accueillent de 4 à 6 jeunes maximum. Elles sont équipées de salle de bains (douche et toilettes dans les chambres). Le lavage du linge non délicat est assuré sur la base d'un ramassage hebdomadaire.

Encadrement

Un animateur pour 12 enfants et un directeur titulaire du BAFA encadrent ce séjour linguistique.

Voyage

En car/bateau du lieu de départ à Portsmouth via Caen-Ouistreham, puis transfert en autocar jusqu'au centre basé près de Brighton et Hastings. Aller : voyage de nuit avec départ prévu en fin d'après-midi (arrivée le lendemain matin). Retour : traversée de nuit avec arrivée prévue en milieu de journée (départ la veille au soir). Préacheminement de Paris à Caen en train.



| Été 2017 | | Windmill Hill |
|-----------------|--------------------|---------------|
| 12 jours | Réf. : 301 308 001 | |
| | 30/06-11/07 | 10/08-21/08 |
| Caen-Ouistreham | 1 450 € | 1 230 € |
| Paris | 1 530 € | 1 310 € |
| Nantes, Rennes | 1 590 € | 1 370 € |

| Été 2017 | | Londres/Croydon |
|----------|---|-----------------|
| 10 jours | Réf. : 301 014 01/02 | |
| | 02/07-11/07 ; 16/07-25/07 ; 13/08-22/08 | |
| Paris | | 1 485 € |
| Lyon | | 1 625 € |

Nos prix comprennent : l'hébergement en pension complète, les activités et excursions incluses dans le programme, les frais de transport sur place pour se rendre en cours et aux activités, le transport aller-retour de la ville de départ indiquée jusqu'au lieu de séjour, la présence d'un ou de plusieurs accompagnateurs selon l'importance du groupe.

Nos prix ne comprennent pas : les dépenses personnelles, le transport du domicile au lieu de départ.



Anglais et loisirs

Cours de langue

10 jours : 18 h durant le séjour.
2 semaines : 30 h durant le séjour.
Test de niveau effectué au début du séjour.
Bilan individuel envoyé aux familles.

Effectif

15 élèves par groupe de niveau.

Activités de loisirs

Torbay : tous les après-midi.
York : 5 après-midi par semaine.

Excursions

1 journée complète.

Soirées

York : 3 soirées organisées par semaine.

Hébergement

En famille hôteesse.



Nouveau

12-15 ans 6^e, 5^e, 4^e, 3^e



Torbay - Devon

Au cœur de la fameuse English Riviera dans le magnifique sud-ouest de l'Angleterre, tu séjourneras à Torbay (formée de Paignton, Brixham et Torquay), l'une des stations balnéaires les plus populaires de la Grande-Bretagne. Une super ambiance t'attend lors de ce séjour linguistique avec l'une des meilleures météo de la Grande-Bretagne. L'école est située dans un quartier résidentiel très agréable, à seulement quelques pas du centre-ville et de la côte.

Ton séjour linguistique

En complément des cours d'anglais dispensés le matin, activités tous les après-midi.

Excursions

À titre d'exemples : Plymouth et son aquarium, Cardiff, Bath ou Bristol.

Hébergement

En pension complète dans une famille hôteesse sélectionnée. Deux possibilités vous sont proposées : 1 francophone par famille (réf. 301 077 001) ou 2 francophones dans chaque famille (réf. 301 077 002).

Voyage

En Eurostar de Paris à Londres, puis transfert en train/car jusqu'au lieu de séjour basé à Torbay. Prêcheminement de Lyon à Paris en TGV.

| Été 2017 | Torbay |
|---|---------------------------------|
| Juin - 2 semaines | Réf. : 301 077 001 / 002 |
| 18/06-01/07 | |
| Paris | 1 690 € |
| Lyon | 1 830 € |
| 10 jours | |
| 02/07-11/07 ; 16/07-25/07 ; 13/08-22/08 | |
| Paris | 1 360 € |
| Lyon | 1 500 € |

12-15 ans 6^e, 5^e, 4^e, 3^e



York - Yorkshire

Située à proximité de Leeds, à 300 km au nord de Londres, York compte aujourd'hui 152 000 habitants. Fondée par les Romains, capitale culturelle de l'Europe carolingienne puis commerciale du nord de l'Angleterre, la cité est encore à l'abri de ses remparts crénelés. Un séjour linguistique dans une ville qui a conservé son aspect médiéval, avec ses ruelles tortueuses et ses maisons à colombages.

Ton séjour linguistique

Alternance de cours d'anglais, de loisirs et de visites locales (le matin ou l'après-midi).

Activités de loisirs

À titre d'exemples : visite interactive du musée du Chocolat de York, visite du musée du Cinéma et des Médias, visite du château Howard, découverte du York Dungeon, découverte d'un village viking, cinéma, croisière, grands jeux, soirées animées.

Hébergement

En pension complète dans une famille hôteesse sélectionnée à York. 2 francophones dans chaque famille.

Voyage

En Eurostar de Paris ou Lille à Londres, puis transfert en train jusqu'au lieu de séjour basé à York. Voyage depuis les autres villes de départ en TGV jusqu'à Paris ou Lille, puis en Eurostar jusqu'à Londres.

| Été 2017 | York |
|---------------------------|---------------------------|
| 2 semaines | Réf. : 301 026 002 |
| 09/07-22/07 ; 16/07-29/07 | |
| 06/08-19/08 | |
| Paris, Lille | 1 695 € |
| Bordeaux, Rennes, Lyon | 1 835 € |
| Marseille | 1 875 € |



Nos prix comprennent : l'hébergement en pension complète, les activités et excursions incluses dans le programme, les frais de transport sur place pour se rendre en cours et aux activités, le transport aller-retour de la ville de départ indiquée jusqu'au lieu de séjour, la présence d'un ou de plusieurs accompagnateurs selon l'importance du groupe.

Nos prix ne comprennent pas : les dépenses personnelles, le transport du domicile au lieu de départ.



Angleterre



Anglais



Anglais et loisirs

Cours de langue

30 h durant le séjour.
Test de niveau effectué au début du séjour.
Bilan individuel envoyé aux familles.

Effectif

15 élèves par groupe de niveau.

Activités de loisirs

Basingstoke : 8 demi-journées.
Manchester : 5 après-midi par semaine

Excursions

Basingstoke : 1 journée + 2 demi-journées.
Manchester : 1 journée complète.

Soirées

2 soirées organisées par semaine.

Hébergement

En famille hôte.



Nouveau

14-17 ans 4^e, 3^e, 2^{de}, 1^{re}



15-17 ans 3^e, 2^{de}, 1^{re}



Basingstoke - Hampshire

Située au cœur du Hampshire, Basingstoke est une destination idéale pour les 14-17 ans. Ville de 100 000 habitants environ, Basingstoke est une agglomération dynamique offrant de nombreuses activités culturelles variées. Les localités environnantes réservent un grand potentiel d'excursions : de Winchester à Salisbury (Stonehenge)... sans oublier l'excursion d'une journée complète à Londres sur ce séjour linguistique !

Ton séjour linguistique

Alternance de cours d'anglais, de loisirs et de visites locales.

Activités de loisirs

À titre d'exemples : tea shop à l'anglaise, Milestones Museum, balade à vélo, tournoi de bowling, jeux collectifs...

Excursions

À titre d'exemples : Exeter, Londres, Bristol.

Hébergement

Dans une famille hôte sélectionnée à Basingstoke dans le Hampshire.
1 seul francophone par famille.

Voyage

En Eurostar de Paris ou Lille à Londres, puis transfert en autocar jusqu'au lieu de séjour basé dans le Hampshire. Voyage depuis les autres villes de départ en TGV jusqu'à Paris ou Lille, puis en Eurostar jusqu'à Londres.

Manchester - Lancashire/Cheshire

La ville de Manchester est mondialement connue, en premier lieu pour son équipe de football, mais aussi pour ses nombreux groupes de musique tels que Oasis ou encore The Chemical Brothers. L'accueil de ses habitants, son dynamisme artistique et industriel font de Manchester une des agglomérations majeures du nord de l'Angleterre. Entre les concerts, les événements sportifs et la vie étudiante trépidante, tu vivras un séjour linguistique à Manchester des plus passionnants !

Ton séjour linguistique

Alternance de cours d'anglais (le matin ou l'après-midi), de loisirs et de visites locales.

Activités de loisirs

À titre d'exemples : visite du stade de Manchester United, bowling, laser game, minigolf, football, basket-ball, rounders (base-ball), soirées animées et grands jeux.

Hébergement

En pension complète dans une famille hôte sélectionnée à Manchester.
Chaque famille accueillera deux participants du groupe.

Voyage

En Eurostar de Paris ou Lille à Londres, puis transfert en train jusqu'au lieu de séjour basé à Manchester. Voyage depuis les autres villes de départ en TGV jusqu'à Paris ou Lille, puis en Eurostar jusqu'à Londres.



| Été 2017 | Basingstoke |
|---|---------------------------|
| 2 semaines | Réf. : 301 078 001 |
| 09/07-22/07 ; 16/07-29/07 ; 06/08-19/08 | |
| Paris, Lille | 1 455 € |
| Bordeaux, Lyon, Rennes | 1 595 € |
| Marseille | 1 635 € |

| Été 2017 | Manchester |
|---|--------------------------|
| 2 semaines | Réf. : 301 004 01 |
| 09/07-22/07 ; 16/07-29/07 ; 06/08-19/08 | |
| Paris, Lille | 1 860 € |
| Bordeaux, Lyon, Rennes | 2 000 € |
| Marseille | 2 040 € |

Nos prix comprennent : l'hébergement en pension complète, les activités et excursions incluses dans le programme, les frais de transport sur place pour se rendre en cours et aux activités, le transport aller-retour de la ville de départ indiquée jusqu'au lieu de séjour, la présence d'un ou de plusieurs accompagnateurs selon l'importance du groupe.

Nos prix ne comprennent pas : les dépenses personnelles, le transport du domicile au lieu de départ.



Margate



Anglais et loisirs

Cours de langue

10 jours : 20 cours de 45 min.
2 semaines : 40 cours de 45 min.
Test de niveau effectué au début du séjour.
Bilan individuel envoyé aux familles.

Effectif

Margate : 12 élèves par groupe de niveau.

Activités de loisirs

10 jours : 6 après-midi durant le séjour.
2 semaines : 7 après-midi durant le séjour.

Excursions

10 jours : 1 journée entière durant le séjour.
2 semaines : 2 journées entières durant le séjour.

Hébergement

En famille hôteesse.



Nouveau

16-20 ans 2^{de}, 1^{re}, term., bac +1



Margate - Kent

Margate, dans le Kent, est une des stations balnéaires anglaises les plus populaires depuis presque 250 ans. Cette destination de séjour linguistique est également un lieu de vacances prisé des Londoniens qui apprécient ses plages de sable fin.

Ton séjour linguistique

Alternance de cours d'anglais et d'activités de loisirs. Les cours sont dispensés par des professeurs passionnés et très expérimentés. Notre école de style géorgien avec son patio est située dans le centre de Margate. Notre café club à l'anglaise "Le Hawley" permet aux étudiants de se relaxer, de discuter et de manger dans une atmosphère typiquement anglaise.

Activités de loisirs

À titre d'exemples : golf, beach-volley.

Excursions

6 à 7 après-midi d'excursions et de visites sont prévus durant le séjour. À titre d'exemples : Londres, Cambridge, Brodstairs, Ramsgate, Whitstable.

Hébergement

Hébergement en famille hôteesse résidant à Margate, dans le Kent. 1 seul francophone par famille.

Voyage

En car/bateau du lieu de départ jusqu'à Douvres via Calais, puis transfert en autocar jusqu'au lieu de séjour basé à Margate, dans le Kent. Traversée de jour à l'aller et au retour.



| Été 2017 | Margate |
|--|--------------------|
| | Réf. : 301 081 001 |
| Prix au départ de Calais, départs régions, voir ci-dessous | |
| 10 jours | |
| 31/07-09/08 | 1 115 € |
| 2 semaines | |
| 18/07-31/07 ; 09/08-22/08 | 1 495 € |
| Départs régions pour l'été, suppléments | |
| Orléans, Paris, Reims | + 115 € |
| Angers, Le Mans, Poitiers | + 145 € |
| Dijon, Metz, Nancy, Nantes, Strasbourg | + 195 € |
| Annecy, Bordeaux, Chambéry, Grenoble, Lyon, Marseille, Valence | + 215 € |

Nos prix comprennent : l'hébergement en pension complète, les activités et excursions incluses dans le programme, les frais de transport sur place pour se rendre en cours et aux activités, le transport aller-retour de la ville de départ indiquée jusqu'au lieu de séjour, la présence d'un ou de plusieurs accompagnateurs selon l'importance du groupe.

Nos prix ne comprennent pas : les dépenses personnelles, le transport du domicile au lieu de départ, le supplément départs régions jusqu'à Calais.





Écosse



Anglais

Dalguise



Anglais et loisirs

Cours de langue

30 h de cours durant le séjour.
Test de niveau effectué au début du séjour.
Bilan individuel envoyé aux familles.

Effectif

12 élèves par groupe de niveau.

Activités de loisirs

11 demi-journées.

Excursions

2 journées et 2 demi-journées.

Soirées

Tous les soirs.

Hébergement

En Summer School.

Nouveau

11-15 ans 6^e, 5^e, 4^e, 3^e



Dalguise - Écosse

Au Nord de Perth et à 1 h 30 d'Édimbourg, le centre de séjour linguistique se situe juste à côté de Dunkeld, petite ville pittoresque et typiquement écossaise. Beaucoup de bâtiments harled (crépis) vernaculaires ont été restaurés par le National Trust for Scotland (NTS). Célèbre par ses "Grands Arbres", la campagne environnante et ses bois ont été cités par Shakespeare dans certaines de ses œuvres.

Ton séjour linguistique

L'apprentissage de la langue, principalement axé sur la pratique de l'anglais oral, se fait par le jeu. Tu auras la possibilité d'essayer toute une gamme d'activités sportives individuelles ou en équipe visant à développer tes aptitudes personnelles. Le tout organisé et encadré par des animateurs anglophones expérimentés. Tu auras donc l'opportunité de développer un anglais courant parlé et de mettre en pratique ce que tu auras appris.

Lors des soirées organisées sur le campus, tu auras également la possibilité de te mélanger avec des jeunes anglophones et ainsi améliorer tes aptitudes à discuter en anglais.

Activités de loisirs

À titre d'exemples : descente en rappel, tir à l'arc, catwalk, parcours du combattant, escalade, escrime, sentiers en forêt, balançoire géante, échelle de Jacob, kayak, VTT, course d'orientation, quad, construction de radeaux, sentiers naturels, sequoia scramble, exercices de survie en nature, trapèze, tyrolienne. Tous les soirs nos équipes proposent un programme de divertissements composé de jeux et de quiz.

Excursions

Des sorties et des visites locales seront organisées par l'équipe d'encadrement afin de faciliter la découverte de la ville de séjour. À titre d'exemples : Édimbourg, Dunkeld, Stirling, Scone Palace...

Hébergement

Le centre est basé en Écosse autour d'un manoir du XVIII^e siècle. Il possède son propre lac et est doté d'installations intérieures et extérieures offrant un complexe d'aventure et d'activités sportives qui s'étend sur 20 ha d'espace en plein air. Situées dans des bâtiments distincts du manoir, les chambres accueillent 4 à 6 jeunes maximum (douche et toilettes dans les chambres).

Encadrement

Un directeur titulaire du BAED et un animateur pour 12 participants.

Voyage

En avion de Paris à Édimbourg sur vol régulier, puis en autocar jusqu'au lieu de séjour.



| Été 2017 | Dalguise |
|-------------|--------------------|
| 2 semaines | Réf. : 301 080 001 |
| 08/07-22/07 | |
| Paris | 1 895 € |

Nos prix comprennent : l'hébergement en pension complète, les activités et excursions incluses dans le programme, les frais de transport sur place pour se rendre en cours et aux activités, le transport aller-retour de la ville de départ indiquée jusqu'au lieu de séjour, la présence d'un ou de plusieurs accompagnateurs selon l'importance du groupe, les taxes d'aéroport et les surcharges carburant (au 15/10/2016 : 63 €).

Nos prix ne comprennent pas : les dépenses personnelles, le transport du domicile au lieu de départ.



Anglais et loisirs

Cours de langue

Cork : 30 h durant le séjour.

Dublin : 25 h de cours durant le séjour.

Test de niveau effectué au début du séjour.
Bilan individuel envoyé aux familles.

Effectif

15 élèves par groupe de niveau.

Activités de loisirs

8 à 10 après-midi par séjour.

Excursions

2 journées complètes par séjour.

Soirées

1 à 2 soirées organisées.

Hébergement

En famille hôteesse.

13-17 ans ^{5^e, 4^e, 3^e, 2^{de}, 1^{re}}



Cork - Province de Munster

Cork est une ville portuaire du sud du pays. La cosmopolite et accueillante Cork a une forte population estudiantine. Un lieu idéal pour un séjour linguistique en Irlande. Elle est aussi la destination la plus prisée de la province de Munster, avec ses canaux, ses rues, ses parcours pédestres et ses nombreux monuments. Cork ne manque pas de sites culturels et naturels !

Ton séjour linguistique

Alternance de cours d'anglais, de loisirs et de visites locales.

Activités de loisirs

À titre d'exemples : basket-ball, badminton, musée de Cork, visite des anciennes prisons de Cork, bowling, cinéma, grands jeux, soirées animées.

Hébergement

Dans une famille hôteesse sélectionnée à Cork. Deux possibilités vous sont proposées : soit un seul francophone par famille (réf. : 304 002 001) ; soit, pour ceux dont c'est le premier séjour, afin de favoriser au mieux leur intégration, la famille accueillera deux participants français du groupe (réf. : 304 002 002).

Voyage

En avion de Paris à Cork sur vol régulier, puis transfert en autocar jusqu'au lieu de séjour.

14-17 ans ^{4^e, 3^e, 2^{de}, 1^{re}}



Dublin, culturel et historique - Capitale de l'Irlande

Un concentré de Dublin pour découvrir toutes les facettes d'une des villes les plus branchées et animées d'Europe ! Ville dynamique mêlant traditions et modernité, quartiers médiévaux et architecture ultra moderne, Dublin est une ville cosmopolite. Son pouvoir de séduction tient autant à son intense activité culturelle qu'à son atmosphère festive. La ville regorge de lieux fascinants à découvrir lors de ce séjour linguistique en Irlande, comme le beau parc de St Stephen's Green, surnommé le poumon vert de Dublin, ou encore le typique Irish Museum of Modern Art.

Ton séjour linguistique

Alternance de cours d'anglais, de loisirs et de visites locales.

Excursions

À titre d'exemples : le Musée national de Dublin, visites locales (villes balnéaires de Howth ou encore Dun Laoghaire, Kilkenny), parc et musée d'attractions Dublinia, cinéma, bowling, Stephen Green Park...

Hébergement

Dans une famille hôteesse sélectionnée, résidant dans l'agglomération de Dublin. Un seul francophone par famille.

Voyage

En avion de Paris à Dublin sur vol régulier, puis transfert en autocar jusqu'au lieu de séjour.



| Été 2017 | Cork |
|---------------------------|----------------------|
| 2 semaines | Réf. : 304 002 01/02 |
| 02/07-16/07 ; 16/07-30/07 | |
| Paris | 1 640 € |

| Été 2017 | Dublin |
|---|-------------------|
| 2 semaines | Réf. : 304 004 01 |
| 02/07-16/07 ; 16/07-30/07 ; 06/08-20/08 | |
| Paris | 1 620 € |

Nos prix comprennent : l'hébergement en pension complète, les activités et excursions incluses dans le programme, les frais de transport sur place pour se rendre en cours et aux activités, le transport aller-retour de la ville de départ jusqu'au lieu de séjour, la présence d'un ou de plusieurs accompagnateurs selon l'importance du groupe, les taxes d'aéroport et surcharges carburant (au 04/10/16 : 126 €).

Nos prix ne comprennent pas : les dépenses personnelles, le transport du domicile au lieu de départ.



Anglais et loisirs

Cours de langue

27 h de cours durant le séjour.

Effectif

Mdina et Marsaskala : 10 élèves par groupe de niveau.
Qawra : 15 élèves par groupe de niveau.

Activités de loisirs

9 demi-journées durant le séjour.

Excursions

2 journées durant le séjour.

Soirées

Mdina et Qawra : des soirées organisées tous les jours.
Marsaskala : 8 soirées organisées durant le séjour.

Hébergement

Mdina et Marsaskala : en famille hôte.
Qawra : en Summer School.

15-17 ans 3^e, 2^e, 1^{re}



Mdina - Malte

Située tout près de Rabat, sa ville sœur, Mdina est une des plus jolies villes maltaises, véritable musée à ciel ouvert. Les deux villes peuvent aisément se visiter à pied. Durant ce séjour linguistique à Malte, tu découvriras des sites et des ruelles riches d'histoire.

Ton séjour linguistique

Alternance de cours d'anglais, de loisirs et de visites locales. Toutes les journées se passeront sur l'école et son campus (cours et programme d'activités). Ton école se trouve dans le village de Tal-Virtu, à 10 min de Mdina, dans des locaux très spacieux, modernes et lumineux.

Activités de loisirs

À titre d'exemples : sorties plage, parc aquatique, snorkeling, soirées animées et grands jeux. Tu pourras profiter des terrains de football, d'un immense théâtre et d'un gymnase (volley-ball, basket-ball, badminton, ping-pong) ; excursion sur l'île de Comino et/ou Gozo.

Hébergement

Les participants seront hébergés dans des familles hôtes sélectionnées à Malte et situées à quelques minutes à pied du campus. Chaque famille accueille 2 participants du groupe.

Voyage

En avion, sur vol régulier de Paris ou Lyon à Malte, puis transfert en autocar jusqu'au lieu de séjour basé à Mdina.



| Été 2017 | Mdina |
|---|-------------------|
| 2 semaines | Réf. : 325 003 02 |
| 02/07-16/07, 16/07 - 30/07 ; 6/08 - 20/08 | |
| Paris | 1 740 € |
| Lyon | 1 715 € |

15-17 ans 3^e, 2^e, 1^{re}



Marsaskala - Malte

Ce séjour linguistique à Malte se déroule à Marsaskala, à quelques kilomètres de La Valette, capitale de l'île de Malte. Marsaskala se trouve au fond d'une baie abritée. Cet ancien petit village de pêcheurs s'est développé autour d'un petit port pour devenir ces dernières années une station balnéaire populaire de 12 000 habitants. Le port est toujours utilisé par quelques pêcheurs, dont les "Luzzu" colorés (bateaux typiques maltais) partagent le mouillage avec des bateaux de plaisance. C'est le long du port que la vie se concentre, avec de nombreux cafés et restaurants de plein air.

Ton séjour linguistique

Alternance de cours d'anglais, de loisirs et de visites locales.

Activités de loisirs

À titre d'exemples : football, beach-volley, soirées jeux et barbecue, sorties plages, parc aquatique.

Excursions

À titre d'exemple : visite de Mdina.

Hébergement

Dans une famille hôte sélectionnée à Marsaskala, capitale de Malte. Un seul francophone par famille.

Voyage

En avion sur vol régulier de Paris ou Lyon à Malte, puis transfert en autocar jusqu'au lieu de séjour basé à Marsaskala.



| Été 2017 | Marsaskala |
|---|-------------------|
| 2 semaines | Réf. : 325 002 01 |
| 02/07-16/07 ; 16/07-30/07 ; 06/08-20/08 | |
| Paris | 1 740 € |
| Lyon | 1 715 € |

15-17 ans 3^e, 2^e, 1^{re}



Qawra - Malte

Qawra fait partie, avec ses voisines Bugibba et la baie de Saint-Paul, des plus grandes stations de Malte, vous offrant ainsi un séjour linguistique et balnéaire. Au bord de la grève abondent hôtels, restaurants et bars. Qawra dispose d'une promenade qui s'étend de la baie de Salina à la baie de Saint-Paul, offrant une des plus belles vues de l'archipel sur la mer et sur la côte rocheuse, caractéristique de cette île.

Ton séjour linguistique

Alternance de cours d'anglais, de loisirs et de visites locales. Tous les jours, des soirées sont organisées par l'équipe locale dans le cadre du programme international.

Activités de loisirs

À titre d'exemples : snorkeling, football, beach-volley, dodgeball, soirées jeux et barbecue, soirée internationale, plages, visite de l'aquarium, parc d'attractions aquatiques... Découverte de La Valette, l'île de Comino. Une équipe composée d'un animateur pour 12 enfants et d'un directeur encadre le séjour.

Hébergement

La résidence internationale se trouve dans un hôtel **** entre Qawra et Bugibba. Elle est à 5 min à pied de la mer et à 10 min en transport de l'école. La capacité d'accueil est de 157 chambres climatisées de 2 à 4 lits avec douche/wc, TV. Les déjeuners sont pris à l'école, sous forme de panier-repas. La résidence dispose d'une piscine extérieure...

Voyage

En avion sur vol régulier de Paris ou Lyon à Malte, puis transfert en autocar jusqu'au lieu de séjour basé à Qawra.



| Été 2017 | Qawra |
|---|-------------------|
| 2 semaines | Réf. : 325 302 01 |
| 02/07-16/07 ; 16/07-30/07 ; 06/08-20/08 | |
| Paris | 1 795 € |
| Lyon | 1 770 € |



Ontario



Anglais et loisirs

Cours de langue

37 h de cours durant le séjour.

Test de niveau effectué en début de séjour.
Bilan individuel envoyé aux familles.

Effectif

15 élèves par groupe de niveau.

Activités de loisirs

15 après-midi durant le séjour.

Excursions

2 journées complètes durant le séjour.

Soirées

3 soirées organisées durant le séjour.

Hébergement

En famille hôte.

14-17 ans 4^e, 3^e, 2^{de}, 1^{re},



Ontario - Canada

Province de plus de 13 millions d'habitants, l'Ontario est le cœur vivant, dynamique et multiculturel de cet incroyable pays qu'est le Canada. Avec ses grands espaces verts, ses villes cosmopolites, mais aussi ses villages préservés, l'Ontario possède bien des facettes qui feront de ce séjour linguistique au Canada un moment d'émerveillement et de surprises. Située à 2 h des mythiques chutes du Niagara, la ville principale Toronto continue de fasciner avec sa célèbre CN Tower.

Ton séjour linguistique

Alternance de cours d'anglais, de loisirs et de visites locales. Les cours de langue se déroulent dans la ville de séjour, dans le cadre d'un programme accueillant des étudiants de différentes nationalités.

Activités de loisirs

À titre d'exemples : bowling, plage, canoë, sports collectifs, paintball...

Excursions

À titre d'exemples : Toronto, un parc d'attractions, le zoo de Toronto, les chutes du Niagara...

Hébergement

Dans une famille hôte sélectionnée dans l'Ontario. Un seul francophone par famille.



Voyage

En avion de Paris à Toronto sur vol régulier.

| Été 2017 | Ontario |
|---------------------------|-------------------|
| 3 semaines | Réf. : 322 001 01 |
| 03/07-24/07 ; 31/07-21/08 | |
| Paris | 3 295 € |

Nos prix comprennent : l'hébergement en pension complète, les activités et excursions incluses dans le programme, le transport aller-retour en avion au départ de Paris, la présence d'un ou de plusieurs accompagnateurs (en fonction de l'importance du groupe), les taxes d'aéroport et les surcharges carburant (au 15/10/16 : 347 €).

Nos prix ne comprennent pas : les dépenses personnelles, les activités facultatives proposées en plus du programme, le transport du domicile au lieu de départ, le passeport (obligatoire) et le visa d'entrée (le cas échéant).





États-Unis



Anglais



Anglais et loisirs

Cours de langue

Pennsylvanie : 10 cours de 50 min/semaine.
New Jersey : 30 h de cours durant le séjour.
Test de niveau effectué en début de séjour.

Effectif

Pennsylvanie : 8 élèves par groupe.
New Jersey : 15 élèves par groupe.

Activités de loisirs

Pennsylvanie : 7 après-midi durant le séjour.
New Jersey : 3 demi-journées.

Excursions

Pennsylvanie : 3 journées complètes.
New Jersey : 1 journée et 6 demi-journées durant le séjour.

Soirées

Pennsylvanie : 1 soirée organisée.
New Jersey : tous les jours.

Hébergement

Pennsylvanie : en famille hôteesse.
New Jersey : en Summer School.



Nouveau

13-15 ans 4^e, 3^e



15-18 ans 3^e, 2^{de}, 1^{re} term.



Région de New York - New Jersey

Vivre un séjour linguistique à New York, c'est partir à la découverte d'une métropole attrayante et vivante. L'île de Manhattan constitue à la fois le cœur de la ville et son centre historique, économique et culturel. Une échappée à la découverte des gratte-ciel de Lower Downtown à Central Park, du Metropolitan Museum à la statue de la Liberté, de Harlem à la 5^e Avenue ou encore de Wall Street à Broadway...

Ton séjour linguistique

Ce programme permet de combiner un séjour linguistique de qualité, avec des cours d'anglais regroupant des jeunes de diverses nationalités, et la découverte approfondie de New York.

Activités de loisirs

Tous les soirs, l'équipe américaine propose jeux, projections, soirée disco... sur le campus. Une soirée se passera à Manhattan avec dîner au Hard Rock Cafe. Les dates de séjours et les programmes peuvent être soumis à modifications.

Excursions

Excursions à la découverte de New York (statue de la Liberté et Ellis Island, visite panoramique de Manhattan, Top of the Rock, Times Square, le Metropolitan Museum, Ground Zero, la 5^e Avenue...). 2 demi-journées d'activités sur le campus et 1 demi-journée à proximité complètent le programme.

Hébergement

Le campus est à environ 1 h en transport en commun de Manhattan et possède 2 résidences, un centre sportif, une cafétéria et de nombreux espaces où les jeunes peuvent

Ton séjour linguistique

Alternance de cours d'anglais et d'activités de loisirs.

Activités de loisirs

Programme à titre d'exemple : à New York, Manhattan et ses gratte-ciel vus du haut du Rockefeller Center, le Financial District, le Mémorial du 11 septembre et croisière jusqu'à la statue de la Liberté. Hershey Park : une journée dans un parc d'attractions. Des activités de loisirs et des visites locales sont aussi prévues chaque semaine.

Hébergement

Dans une famille hôteesse sélectionnée dans les localités rurales de la région de Scranton. Accueil à deux par famille pour faciliter l'intégration des jeunes et pallier leur manque de connaissance de la langue.

Voyage

En avion sur vol régulier de Paris à New York, puis transfert en autocar jusqu'au lieu de séjour basé en Pennsylvanie. Prêcheminement individuel de Bordeaux, Lyon, Marseille, Nice ou Toulouse à Paris en avion.

| Été 2017 | Région de Scranton |
|---|--------------------|
| 2 semaines | Réf. : 317 002 02 |
| 13/07-27/07 | |
| Paris | 2 670 € |
| Bordeaux, Lyon, Marseille, Nice, Toulouse | 2 855 € |

| Été 2017 | Région de New York |
|-------------|--------------------|
| 2 semaines | Réf. : 317 301 01 |
| 15/07-30/07 | |
| Paris | 3 460 € |

Attention : en raison de contraintes liées au transport aérien, les dates sont susceptibles d'être modifiées.

se retrouver. Les participants seront logés en chambre simple ou double, dans des appartements de 4 chambres comprenant chacun une salle de bains et des toilettes partagées. Les draps sont fournis et changés une fois par semaine.

Voyage

En avion sur vol régulier de Paris à New York, puis transfert en autocar jusqu'au lieu de séjour à Rutherford (New Jersey).

Nos prix comprennent : l'hébergement en pension complète, la participation aux activités, sorties et visites incluses dans le programme, le transport en avion sur vol régulier de la ville de départ jusqu'au lieu de séjour et retour, l'encadrement du groupe par un animateur responsable du séjour au départ de Paris, l'assistance en aéroport pour les préacheminements de province à Paris en avion (trajet province/Paris et Paris/province sans accompagnateur), les transferts sur place en autocar, l'assurance spéciale incluant les garanties médicales, chirurgicales, assistance et rapatriement sanitaire, les taxes d'aéroport et surcharges carburant (au 15/10/16 : 370 €).

Nos prix ne comprennent pas : les dépenses personnelles, les transports locaux en dehors des activités programmées, les activités facultatives supplémentaires pouvant être proposées sur place, le passeport (obligatoire) et le visa d'entrée (le cas échéant), le transport du domicile au lieu de départ.



Anglais et loisirs

Cours de langue

30 h durant le séjour.

Test de niveau effectué au début du séjour.

Effectif

15 élèves par groupe de niveau.

Activités de loisirs

3 demi-journées.

Excursions

1 journée et 6 demi-journées.

Soirées

Tous les jours.

Hébergement

En Summer School.

15-18 ans 3^e, 2^{de}, 1^{re}, term.



New York

Surnommée the Big Apple ou the "City that never sleeps", New York est un patchwork indéfinissable et fascinant. Véritable carrefour planétaire, il faut croquer plusieurs morceaux de cette "grosse pomme" pour en découvrir toutes les saveurs.

Ton séjour linguistique

Cette formule permet de combiner un séjour linguistique de qualité, avec des cours d'anglais regroupant des jeunes de diverses nationalités, et la découverte approfondie de New York et de ses environs. Tous les soirs, l'équipe américaine propose des jeux, projections, soirées disco... sur le campus. Les dates de séjours et les programmes peuvent être soumis à modifications.

Excursions

À titre d'exemples : découverte de New York : du Metropolitan Museum à la statue de la Liberté, de Central Park au Financial District, en passant par Top of the Rock, un show à Broadway et d'un dîner au Hard Rock Cafe... Un week-end (2 jours) en hôtel*** est également prévu pour découvrir Baltimore, Washington et Philadelphie.

Hébergement

Le campus se situe à environ 1 h 30 du centre de Manhattan. Sur 113 ha, il comprend de nombreuses infrastructures (centre de fitness, stade, terrains de tennis et de basket et une piscine intérieure, salle de jeux, bibliothèque), un grand restaurant, une cafétéria et trois résidences. Hébergement en chambre double, avec toilettes et douches partagées...

Voyage

En avion sur vol régulier de Paris à New York, puis transfert en autocar jusqu'au lieu de séjour sur le campus de Rider University.

| Été 2017 | New York |
|---------------------------|--------------------------|
| 2 semaines | Réf. : 317 302 01 |
| 01/07-16/07 ; 03/08-16/08 | |
| Paris | 3 565 € |

Attention : en raison de contraintes liées au transport aérien, les dates sont susceptibles d'être modifiées.

15-18 ans 3^e, 2^{de}, 1^{re}, term.



Miami - Floride

Un voyage qui permet de combiner un séjour linguistique de qualité et la découverte de Miami. Miami est une icône américaine, festive et multiculturelle, connue dans le monde entier pour ses longues plages de sable blanc, son architecture Art déco et son goût pour l'art contemporain. La Floride, c'est le parc des Everglades, les grands espaces naturels, les Keys. C'est aussi Orlando, fief de Disney avec plus de 10 parcs à thème, sans oublier le Kennedy Space Center, d'où la Nasa a lancé la conquête de l'espace...

Ton séjour linguistique

Alternance de cours d'anglais dispensés dans le cadre d'un programme international et d'activités de loisirs. Tous les soirs, l'équipe américaine propose jeux, projections, soirée disco... sur le campus. Les dates de séjours et les programmes peuvent être soumis à modifications.

Excursions

À titre d'exemples : découverte de la Floride, de Miami et de sa région : Little Havana, le quartier Art déco, Key Biscayne, le Seaquarium, le parc des Everglades... ainsi qu'une journée entière à Key West. Ce séjour linguistique est ponctué d'un week-end à Orlando avec la visite du parc Disney et la découverte du Kennedy Space Center.

Hébergement

Sur le campus de Barry University à Miami, à quelques minutes des plages de South Beach. Hébergement en petites unités de 2 chambres doubles disposant de la climatisation, d'une salle de bains et toilettes. De belles infrastructures communes, terrains de sport et une superbe piscine. Le nettoyage est quotidien. Les draps sont fournis. Les participants doivent se munir de leurs serviettes de plage.

Voyage

En avion sur vol régulier de Paris à Miami, puis transfert en autocar jusqu'au lieu de séjour.

| Été 2017 | Miami |
|-------------------|--------------------------|
| 2 semaines | Réf. : 317 303 01 |
| 15/07-30/07 | |
| Paris | 4 060 € |

Attention : en raison de contraintes liées au transport aérien, les dates sont susceptibles d'être modifiées.



Nos prix comprennent : l'hébergement en pension complète, les activités et excursions incluses dans le programme, le transport aller-retour en avion au départ de Paris, la présence d'un ou de plusieurs accompagnateurs (en fonction de l'importance du groupe), les taxes d'aéroport et les surcharges carburant (au 15/10/15 : 370 €).

Nos prix ne comprennent pas : les dépenses personnelles, les activités facultatives proposées en plus du programme, le transport du domicile au lieu de départ, le passeport (obligatoire) et le visa d'entrée (le cas échéant).



Angleterre



Anglais



Anglais et sport

Cours de langue

10 jours : 18 h durant le séjour.
2 semaines : 27 h durant le séjour.
Test de niveau effectué au début du séjour.
Bilan individuel envoyé aux familles.

Effectif

Shrewsbury : 12 élèves par groupe de niveau.
Manchester : 15 élèves par groupe de niveau.

Activités de loisirs

Shrewsbury :
10 jours : 7 demi-journées.
2 semaines : 9 demi-journées.
Manchester : 24 h de foot.

Excursions

Shrewsbury : 10 jours : 1 journée et demie.
2 semaines : 2 journées et demie.
Manchester :
2 journées complètes et 2 demi-journées.

Soirées

Tous les jours.

Hébergement

En Summer School.

10-15 ans CM2, 6^e, 5^e, 4^e, 3^e  

Séjour multisport à Shrewsbury

Fait de brique rouge traditionnelle et construit à l'époque victorienne dans la belle campagne du Shropshire, le manoir de Boreaton Park est typiquement anglais. Ce séjour linguistique se situe à seulement 30 min de Shrewsbury, l'une des plus belles villes médiévales du comté avec son château et son abbaye.

Ton séjour linguistique

Ce séjour, partagé avec des jeunes britanniques ou d'autres nationalités, s'articule autour des cours d'anglais et des activités de loisirs.

Activités de loisirs

Aeroball, escalade, escrime, kayak, quad et go-kart, descente en rappel, escalabre, adaptés aux petits et aux grands, mais aussi football, volley-ball et basket-ball. Le séjour est ouvert aux débutants.

Excursions

1 journée et demi par semaine. À titre d'exemples : Liverpool, Chester...

Hébergement

Le manoir est un des plus grands centres résidentiels d'activités du Royaume-Uni. Il s'étend sur plus de 100 ha de parcs et de bois et offre ainsi des espaces extérieurs exceptionnels avec un complexe d'activités et d'aventures fantastique, avec deux lacs et une rivière. Les participants sont installés dans des bâtiments distincts du manoir en chambres avec salle de bains (4 à 6 lits par chambre).

Encadrement

1 animateur pour 12 enfants et un directeur titulaire du BAFD encadrent ce séjour.

Voyage

En Eurostar de Paris ou Lille à Londres, puis transfert en autocar jusqu'au lieu de séjour basé près de Shrewsbury. Voyage depuis les autres villes de départ en TGV jusqu'à Paris ou Lille, puis en Eurostar jusqu'à Londres.

Nouveau

11-15 ans 6^e, 5^e, 4^e, 3^e  

Foot à Manchester -Lancashire/Cheshire

Le manoir de Winmarleigh est situé prêt de Preston dans le Lancashire à 1 h de Manchester et Liverpool. Winmarleigh est un village du Comté de Wyre.

Ton séjour linguistique

Un séjour pour les passionnés de ballon rond (et plus particulièrement de foot anglais), alliant séquences sportives et cours de langues.

Activités de loisirs

Tu seras encadré par des coaches britanniques de la fédération anglaise de football tous diplômés. Des séances techniques et tactiques te permettront d'améliorer ton jeu collectif ainsi que ta technique individuelle. Des ateliers sur le dribble, les frappes au pied, les feintes, les gestes défensifs, le tout entrecoupé de petits matchs typiquement british... Tous les soirs : disco, karaoké, quizz...

Excursions

À titre d'exemples : Manchester et son stade mythique d'Old Trafford, Liverpool et Anfield Road, Blackpool, Lancaster.

Hébergement

Le manoir de Winmarleigh est un bâtiment de style victorien. Il est situé dans un parc de 21 ha avec un lac et de nombreuses installations sportives à proximité. Les chambres de 4 à 6 lits, situées dans des bâtiments distincts du Manoir, sont confortables et équipées de salle de bains. Les repas, préparés sur place, sont variés et équilibrés.

Voyage

En Eurostar de Paris ou Lille à Londres, puis transfert en train jusqu'au lieu de séjour basé près de Manchester et Liverpool. Voyage depuis les autres villes de départ en TGV jusqu'à Paris ou Lille, puis en Eurostar jusqu'à Londres.



| Été 2017 | Foot à Manchester |
|------------------------|--------------------|
| 2 semaines | Réf. : 301 004 004 |
| 16/07-29/07 | |
| Paris, Lille | 1 995 € |
| Bordeaux, Lyon, Rennes | 2 135 € |
| Marseille | 2 175 € |

| Été 2017 | Shrewsbury |
|---------------------------|-------------------|
| 10 jours | Réf. : 301 311 01 |
| 02/07-11/07 | |
| Paris | 1 370 € |
| Lyon | 1 510 € |
| 2 semaines | |
| 16/07-29/07 ; 06/08-19/08 | |
| Paris, Lille | 1 655 € |
| Bordeaux, Lyon, Rennes | 1 795 € |
| Marseille | 1 835 € |

Nos prix comprennent : l'hébergement en pension complète, les activités et excursions incluses dans le programme, les frais de transport sur place pour se rendre en excursion, le transport aller-retour de la ville de départ jusqu'au lieu de séjour, la présence d'un ou de plusieurs accompagnateurs selon l'importance du groupe.

Nos prix ne comprennent pas : les dépenses personnelles, le transport du domicile au lieu de départ.



Exmouth



Été

Anglais et sport

Cours de langue

32 cours de 50 min durant le séjour.

Test de niveau effectué au début du séjour.
Bilan individuel envoyé aux familles.

Effectif

15 élèves par groupe de niveau.

Activités de loisirs

8 à 9 demi-journées.

Excursions

2 journées complètes.

Soirées

2 soirées organisées.

Hébergement

En famille hôte.

13-17 ans 5^e, 4^e, 3^e, 2^{de}, 1^{re}



Exmouth - Devon

Située dans le Devon, à 18 km d'Exeter sur l'embouchure de l'Exe, Exmouth est une ville de 36 000 habitants. Le Devon est réputé dans toute l'Angleterre pour ses plages de sable fin et ses stations balnéaires... C'est le paradis des amateurs de sports nautiques, un lieu idéal pour un séjour linguistique en Angleterre. On le compare souvent à la Côte d'Azur grâce au Gulf Stream qui rend le climat très doux...

Ton séjour linguistique

Tu suivras des cours d'anglais en alternance avec une activité sportive à choisir en option au moment de ton inscription.



Activités de loisirs

1 à 2 après-midi de visites culturelles (selon l'option choisie) complètent le programme.

Hébergement

Dans une famille hôte sélectionnée à Exmouth, dans le Devon.

1 seul francophone par famille.

Voyage

En Eurostar de Paris ou Lille à Londres, puis transfert en autocar jusqu'au lieu de séjour basé à Exmouth, dans le Devon. Départ prévu dans la matinée. Retour prévu en fin d'après-midi. Voyage depuis les autres villes de départ en TGV jusqu'à Paris ou Lille, puis en Eurostar de Paris ou Lille à Londres.



Été 2017

2 semaines

09/07-22/07 ; 16/07-29/07 ; 06/08-19/08

| | | | |
|------------------------|---------|---------|---------|
| Paris, Lille | 2 275 € | 1 585 € | 1 585 € |
| Bordeaux, Lyon, Rennes | 2 415 € | 1 725 € | 1 725 € |
| Marseille | 2 455 € | 1 765 € | 1 765 € |

Nos prix comprennent : l'hébergement en pension complète, les activités et excursions incluses dans le programme, les frais de transport sur place pour se rendre en cours et aux activités, le transport aller-retour de la ville de départ indiquée jusqu'au lieu de séjour, la présence d'un ou de plusieurs accompagnateurs selon l'importance du groupe.

Nos prix ne comprennent pas : les dépenses personnelles, le transport du domicile au lieu de départ.

Option sports nautiques

Kitesurf, paddleboard, wakeboard et planche à voile. 8 après-midi durant le séjour incluant 2 séances d'initiation au kitesurf ou power-kite (en fonction du vent), 2 séances de paddleboard (avec passage du BSUPA niveau 1), 2 séances de planche à voile (avec passage du RYA niveau 1) et 2 séances de wakeboard.

Option multisport

Tennis, badminton, tennis de table, natation, beach-volley, football, basket-ball, initiation au golf et au cricket. 7 après-midi durant le séjour.

Option tennis

7 après-midi durant le séjour. 1 h de cours collectif et 1 h de jeu libre par séance.



États-Unis



Anglais



Anglais et sport

Pratique linguistique

Avec votre famille d'accueil et lors des visites et excursions.

Effectif

4 élèves par groupe de niveau.

Activités de loisirs

2 journées et 4 demi-journées de visites et activités diverses. 6 journées de surf.

Excursions

2 journées durant le séjour.

Soirées

1 ou 2 soirées organisées.

Hébergement

En famille hôte.

15-18 ans



Surf à Orlando / Tampa - Floride

Lors de ton séjour linguistique en Floride ("The Sunshine State"), tu découvriras un mode de vie plus insouciant. Ici, la tradition veut que l'on prenne du bon temps, que l'on soit hospitalier et aimable. Tu en feras l'expérience en maints endroits, des plages de sable fin aux jardins subtropicaux, luxuriants et colorés. Le pays de la mer et du soleil... Le premier des touristes, Ponce de Léon, y arriva en 1513...

Ton séjour linguistique

Ce séjour est un combiné entre un séjour linguistique en immersion dans une famille hôte et une semaine dans une école de surf (pour tous niveaux, de débutant à confirmé).

5 jours au sein du Surf Into Summer Camp, dirigé par Scott Holmes, célèbre surfeur professionnel. L'enseignement porte sur les diverses techniques de surf ainsi que sur la sécurité de la navigation maritime. Cours intensifs dispensés en petits groupes (un instructeur pour 4 participants) par des instructeurs professionnels (également secouristes et sauveteurs en mer).

Tu arriveras le dimanche soir au camp, et repartiras le vendredi après-midi. L'hébergement est en pension complète dans l'une des Team Houses du camp (salle de bains, salle à manger, salon, TV, lecteurs DVD, téléphone, accès Internet, billard, jeux vidéo, jardin).

Chaque Team House a ses propres animateurs qui veillent à la sécurité et à l'entretien et proposent des activités variées.

Excursions

À titre d'exemples : les parcs d'attractions : Universal Studio, Island of Adventure, Wet n'Wild ou un autre parc aquatique.

Hébergement

Dans une famille hôte sélectionnée, dans la région d'Orlando/Tampa, en Floride. Un seul francophone par famille. Au sein du Surf Into Summer Camp durant la semaine de surf.

Voyage

En avion sur vol régulier de Paris à Orlando, en Floride, puis transfert en autocar jusqu'au lieu de séjour. Prêcheminement individuel possible de Bordeaux, Lyon, Marseille, Nice ou Toulouse en avion.



Nos prix comprennent : l'hébergement en pension complète, la participation aux activités, sorties et visites incluses dans le programme, le transport en avion sur vol régulier de la ville de départ jusqu'au lieu de séjour et retour, l'encadrement du groupe par un animateur responsable du séjour au départ de Paris, l'assistance aux aéroports pour les précheminements de province jusqu'à Paris en avion (trajet province/Paris aller et retour sans accompagnateur), les transferts sur place en autocar, l'assurance spéciale incluant les garanties médicales, chirurgicales, assistance et rapatriement sanitaire, les taxes d'aéroport et surcharges carburant (au 12/10/16 : 370 €).

Nos prix ne comprennent pas : les dépenses personnelles, les transports locaux en dehors des activités programmées, les activités facultatives supplémentaires pouvant être proposées sur place, le passeport (obligatoire) et le visa d'entrée (le cas échéant), le transport du domicile au lieu de départ.

| Été 2017 | Floride |
|---|--------------------------|
| 3 semaines | Réf. : 317 009 03 |
| 07/07-28/07 ; 28/07-18/08 | |
| Paris | 4 295 € |
| Bordeaux, Lyon, Marseille, Nice, Toulouse | 4 480 € |



Anglais et sport

Cours de langue

Dublin : 23 h durant le séjour.

Cork : 40 cours de 45 minutes durant le séjour.

Test de niveau effectué au début du séjour.
Bilan individuel envoyé aux familles.

Effectif

15 élèves par groupe de niveau.

Activités de loisirs

Dublin : 9 après-midi de rugby.

Cork : 10 h d'équitation durant le séjour.

Excursions

Dublin : 2 journées complètes.

Cork : 1 journée par semaine.

Soirées

Dublin : 1 ou 2 soirées organisées.

Cork : 3 soirées organisées par semaine.

Hébergement

En famille hôte.



14-17 ans ^{4^e, 3^e, 2^{de}, 1^{re}}



Rugby à Dublin - Capitale de l'Irlande

Ville dynamique mêlant traditions et modernité, quartiers médiévaux et architecture ultra moderne, Dublin est une ville cosmopolite. Son pouvoir de séduction tient autant à son intense activité culturelle qu'à son atmosphère festive. La ville regorge de lieux fascinants à découvrir à l'occasion de ce séjour linguistique à Dublin, comme le beau parc de St Stephen's Green, surnommé le poumon vert de Dublin, ou encore le typique Irish Museum of Modern Art.

Ton séjour linguistique

Quel que soit ton niveau en rugby, débutant ou confirmé, viens goûter à ce sport si passionnant lors de ce séjour linguistique et sportif. Les cours d'anglais sont dispensés dans une école accueillant des étudiants de différentes nationalités.

Activités de loisirs

Séances de formation et d'entraînement pour découvrir le rugby ou se perfectionner. L'activité sera pratiquée au Suttonians Rugby Football Club, encadrée par 3 entraîneurs irlandais agréés par la Fédération irlandaise de rugby.

Au programme : techniques de jeu, exercices tactiques, préparation mentale, nutrition et préparation physique...

Hébergement

Dans une famille hôte sélectionnée, résidant dans l'agglomération de Dublin. Un seul francophone par famille.

Voyage

En avion de Paris à Dublin sur vol régulier.

Nouveau

12-17 ans ^{5^e, 4^e, 3^e, 2^{de}, 1^{re}}



Équitation à Cork - Province de Munster

L'Irlande est l'une des destinations privilégiées pour les amateurs d'équitation. Ce séjour linguistique se déroulera à Douglas, petite ville paisible à 4 km au sud de Cork. Ville portuaire du sud de l'Irlande, la cosmopolite et accueillante Cork a une forte population étudiante. Elle est aussi "la" destination la plus prisée de la province de Munster pour ses canaux, ses rues, ses parcours pédestres et ses nombreux monuments.

Ton séjour linguistique

En complément des cours d'anglais, alternance de cours d'équitation, d'activités culturelles et ludiques ou encore de shopping, afin de s'imprégner de l'atmosphère dynamique de Cork.

Excursions

À titre d'exemples : visite de Cork, le château de Blarney, grands jeux, bingo, karaoké...

Hébergement

Dans une famille hôte sélectionnée à Douglas.

11-14 ans : 2 francophones par famille : chaque famille accueillera deux participants français du groupe, afin de favoriser au mieux l'intégration de votre enfant dans un environnement étranger, au sein de la famille ou durant les courts trajets qu'il effectuera pour se rendre en cours ou aux activités. 15-17 ans : 1 seul francophone par famille.

Voyage

En avion de Paris à Cork sur vol régulier, puis en autocar jusqu'au lieu de séjour basé à Douglas, près d Cork.



| Été 2017 | Dublin - Rugby |
|---------------------------|-------------------|
| 2 semaines | Réf. : 304 004 02 |
| 02/07-16/07 ; 16/07-30/07 | |
| Paris | 1 895 € |

| Été 2017 | Cork - Équitation |
|---------------------------|------------------------|
| 2 semaines | Réf. : 304 008 001/002 |
| 02/07-16/07 ; 16/07-30/07 | |
| Paris | 2 170 € |

Nos prix comprennent : l'hébergement en pension complète, les activités et excursions incluses dans le programme, les frais de transport sur place pour se rendre en cours et aux activités, le transport aller-retour de la ville de départ jusqu'au lieu de séjour, la présence d'un ou de plusieurs accompagnateurs selon l'importance du groupe, les taxes d'aéroport et surcharges carburant (au 15/10/16 : 126 €).

Nos prix ne comprennent pas : les dépenses personnelles, le transport du domicile au lieu de départ.



Anglais intensif

Cours de langue

40 cours de 45 minutes durant le séjour.

Test de niveau effectué au début du séjour.
Bilan individuel envoyé aux familles.

Effectif

15 élèves par groupe de niveau.

Activités de loisirs

Tous les après-midi.

Excursions

1 journée par semaine.

Soirées

3 soirées organisées par semaine.

Hébergement

En famille hôte.

Nouveau

12-14 ans 5^e, 4^e, 3^e



Séjour multiactivité à Cork

Région de Munster

Ville portuaire du sud de l'Irlande, la cosmopolite et accueillante Cork a une forte population estudiantine. Elle est aussi la destination la plus prisée de la province de Munster, avec ses canaux, ses rues, ses parcours pédestres et ses nombreux monuments. Ce séjour linguistique se déroulera à Douglas, petite ville paisible à 4 km au sud de Cork. Cette proximité permet d'alterner les activités dispensées près de l'école avec la visite de musées et le shopping, afin de s'imprégner aussi de l'atmosphère dynamique de Cork.

Ton séjour linguistique

En complément des cours de langue, tous les après-midi, des activités culturelles et ludiques seront proposées : visite de Cork, le château de Blarney, grands jeux, bingo, karaoké...

Hébergement

Dans une famille hôte sélectionnée à Douglas. 2 francophones par famille. Chaque famille accueillera deux participants français du groupe, afin de favoriser au mieux ton intégration.

Voyage

En avion de Paris à Cork sur vol régulier, puis en autocar jusqu'au lieu de séjour basé à Douglas, près de Cork.



| Été 2017 | Cork - Multiactivité |
|---------------------------|---------------------------|
| 2 semaines | Réf. : 304 002 003 |
| 02/07-16/07 ; 16/07-30/07 | |
| Paris | 1 920 € |



Nos prix comprennent : l'hébergement en pension complète, les activités et excursions incluses dans le programme, les frais de transport sur place pour se rendre en cours et aux activités, le transport aller-retour de la ville de départ jusqu'au lieu de séjour, la présence d'un ou de plusieurs accompagnateurs selon l'importance du groupe, les taxes d'aéroport et surcharges carburant (au 15/10/16 : 118 €).

Nos prix ne comprennent pas : les dépenses personnelles, le transport du domicile au lieu de départ.



Anglais intensif

Cours de langue

Brighton : 25 h durant le séjour.

Londres : 30 h durant le séjour.

Test de niveau effectué au début du séjour.

Bilan individuel envoyé aux familles.

Effectif

Brighton : 10 élèves par groupe de niveau.

Londres : 22 élèves par groupe de niveau.

Activités de loisirs

Brighton : 1 demi-journée de visites locales.

Londres : 8 après-midi.

Excursions

Brighton : 1 journée complète.

Londres : 2 journées.

Soirées

Brighton : 1 soirée organisée.

Londres : 4 soirées organisées.

Hébergement

En famille hôte.

18-20 ans *term., bac +1, bac +2*

Prépa rentrée à Brighton - Sussex

Réunies depuis 1997, Brighton et Hove forment une station balnéaire réputée, située entre la mer et les collines verdoyantes des Sussex Downs, propice à la bonne réalisation de ce séjour linguistique intensif. Ville de 400 000 habitants, Brighton dispose à la fois de centres commerciaux modernes et d'attractions touristiques réputées, comme le Royal Pavillon, caprice somptueux et excentrique du prince régent achevé en 1822, ou encore la fameuse Brighton Pier, la plus grande jetée de la côte sud.

Ton séjour linguistique

Ce séjour s'adresse à des participants qui souhaitent suivre des cours intensifs et revoir leurs connaissances en anglais. Les cours sont dispensés par l'école internationale British Study Centres, qui accueille des étudiants de différentes nationalités. Le but des cours est l'amélioration et le renforcement de la connaissance générale de la langue (expression et compréhension orales et écrites), ainsi que l'enseignement systématique de la grammaire, indispensable pour la pratique correcte et idiomatique de la langue.

L'école

L'école est située près de la gare de Hove, à une quinzaine de minutes de la plage. Ce bâtiment victorien de 4 étages entièrement rénové propose 15 salles de classe, 1 centre d'étude, 1 salle multimédia avec accès libre à Internet (en plus des bornes Wi-Fi dans le bâtiment) et 1 cafétéria avec terrasse et jardin.

Hébergement

Dans une famille hôte sélectionnée à Brighton.
1 seul francophone par famille.

Voyage

En Eurostar de Paris à Londres, puis transfert en autocar jusqu'au lieu de séjour basé à Brighton. Prêcheminement de Lyon à Paris en TGV.

16-20 ans *2^{de}, 1^{re}, term., bac +1*

Londres

Capitale du Royaume-Uni, Londres est une ville cosmopolite et fascinante où se côtoient tradition et modernisme, les quartiers aristocratiques du West End et les districts populaires de l'East End, en passant par la City, le quartier des affaires, Mayfair ou Soho. Cette ville de 8 millions d'habitants est aussi une métropole culturelle, artistique et commerciale : 300 musées, 400 salles de concert, sans oublier les très nombreux espaces verts comme Hyde Park ou Kensington Gardens... que tant d'autres capitales lui envient.

Ton séjour linguistique

Alternance de cours d'anglais, d'activités de loisirs et de visites locales.

L'école

Située au cœur de Londres, l'école est proche de la station de métro Holborn, à quelques minutes du British Museum et du marché de Covent Garden. Elle occupe 3 bâtiments différents de 5 étages et de 7 à 12 classes. Toutes les salles de classe sont équipées de tableaux interactifs. Wi-Fi gratuit.

Activités de loisirs

À titre d'exemples : Science Museum, shopping chez Harrods, visite des quartiers emblématiques de Londres tels que Camden Town, British Museum, bowling, grands jeux, soirées animées. Excursions à Cambridge et Brighton.

Hébergement

Tu seras hébergé à l'est de Londres, à une quarantaine de minutes de l'école en métro, dans les quartiers résidentiels de Gants Hill, Woodford ou Southgate, dans une famille hôte sélectionnée. 1 seul francophone par famille.

Voyage

En Eurostar de Paris ou Lille à Londres. Départ prévu dans la matinée, retour prévu en fin d'après-midi. Voyage depuis les autres villes de départ en TGV jusqu'à Paris ou Lille, puis en Eurostar de Paris ou Lille à Londres.



Nos prix comprennent : l'hébergement en pension complète, les activités et excursions incluses dans le programme, les frais de transport sur place pour se rendre en cours et aux activités, le transport aller-retour de la ville de départ indiquée jusqu'au lieu de séjour, la présence d'un ou de plusieurs accompagnateurs selon l'importance du groupe.

Nos prix ne comprennent pas : les dépenses personnelles, le transport du domicile au lieu de départ.

| Été 2017 | Prépa rentrée à Brighton |
|-------------|--------------------------|
| 10 jours | Réf. : 301 011 01 |
| 13/08-22/08 | |
| Paris | 1 355 € |
| Lyon | 1 495 € |

| Été 2017 | Londres |
|---------------------------|-------------------|
| 2 semaines | Réf. : 301 010 01 |
| 16/07-29/07 ; 06/08-19/08 | |
| Paris, Lille | 1 745 € |
| Bordeaux, Lyon, Rennes | 1 885 € |
| Marseille | 1 925 € |



Angleterre



Anglais



Anglais intensif

Cours de langue

Scarborough : 32 h durant le séjour.
Eastbourne : 37 h de cours durant le séjour.
Oxford : 50 cours de 50 min.
Test de niveau effectué au début du séjour.
Bilan individuel envoyé aux familles.

Effectif

15 élèves par groupe de niveau.

Activités de loisirs

Scarborough : tous les après-midi.
Eastbourne : 4 après-midi.
Oxford : 2 demi-journées.

Excursions

Scarborough : 2 journées.
Eastbourne : 1 journée complète et 2 demi-journées.
Oxford : 1 journée complète.

Soirées

Eastbourne : 2 soirées organisées par semaine.
Oxford : 1 à 2 soirées organisées.

Hébergement

En famille hôte.

Nouveau

14-17 ans ^{4^e, 3^e, 2^{de}, 1^{re}}



Scarborough - Yorkshire

Station balnéaire réputée du nord-est de l'Angleterre, Scarborough est une ville d'environ 50 000 habitants située à 400 km au nord de Londres. Destination très prisée pour un séjour linguistique, la station proprement dite, avec ses promenades et ses jardins, s'ordonne autour de deux baies bordées de belles plages et séparées par un promontoire sur lequel s'élève un château féodal du XII^e siècle. Au pied du château, la vieille ville et le port de pêche sont particulièrement animés. Les proches environs offrent de merveilleux paysages : anciens villages de pêcheurs parfois accrochés à la falaise ou landes, vallées et forêts des North Yorkshire Moors dans l'arrière-pays.

Ton séjour linguistique

Alternance de cours de langue, de loisirs et de visites locales (le matin ou l'après-midi). À titre d'exemples : cinéma, piscine, visites locales, croisière, grands jeux, soirées animées.

Hébergement

En pension complète dans une famille hôte sélectionnée à Scarborough. 1 seul francophone par famille.

Voyage

En Eurostar de Paris ou Lille à Londres, puis transfert en train jusqu'au lieu de séjour basé à Scarborough. Voyage depuis les autres villes de départ en TGV jusqu'à Paris ou Lille, puis en Eurostar jusqu'à Londres.

| Été 2017 | Scarborough |
|---------------------------|--------------------|
| 2 semaines | Réf. : 301 022 002 |
| 09/07-22/07 ; 16/07-29/07 | |
| Paris, Lille | 1 695 € |
| Bordeaux, Rennes, Lyon | 1 835 € |
| Marseille | 1 875 € |
| 06/08-19/08 | |
| Paris, Lille | 1 660 € |
| Bordeaux, Rennes, Lyon | 1 800 € |
| Marseille | 1 840 € |

16-20 ans ^{2^{de}, 1^{re}, term., bac +1}



Eastbourne - East Sussex

Située entre Hastings et Brighton, au pied des South Downs, collines de craie qui rejoignent la mer en de spectaculaires falaises, Eastbourne est une station balnéaire réputée d'environ 110 000 habitants. L'exposition au sud de son front de mer et sa situation abritée en font un lieu de séjour linguistique particulièrement agréable.

Ton séjour linguistique

Alternance de cours d'anglais, d'activités de loisirs et de visites locales.

Activités de loisirs

À titre d'exemples : sports collectifs, laser game, kayak, karaoké, grands jeux, soirées animées.

Excursions

À titre d'exemple : visite de la ville de Brighton.

Hébergement

Dans une famille hôte sélectionnée à Eastbourne entre Hastings et Brighton. 1 seul francophone par famille.

Voyage

En Eurostar de Paris ou Lille à Londres, puis transfert en autocar jusqu'au lieu de séjour basé à Eastbourne entre Hastings et Brighton. Voyage depuis les autres villes de départ en TGV jusqu'à Paris ou Lille, puis en Eurostar jusqu'à Londres.

| Été 2017 | Eastbourne |
|---------------------------|-------------------|
| 2 semaines | Réf. : 301 006 01 |
| 16/07-29/07 ; 06/08-19/08 | |
| Paris, Lille | 1 795 € |
| Bordeaux, Lyon, Rennes | 1 935 € |
| Marseille | 1 975 € |

17-20 ans ^{1^{re}, term., bac +1}



Oxford - Oxfordshire

Oxford est renommée à travers le monde pour sa somptueuse architecture et son ambiance jeune et vibrante. Ce séjour linguistique à Oxford vous révélera les images emblématiques qui ont été immortalisées dans des films et des séries télévisées. La réalité n'est pas moins magique. Oxford abrite la troisième plus ancienne université du monde. Nichée au creux de la campagne, à seulement 1 h 30 de Londres, Oxford constitue une excellente base pour visiter le reste de l'Oxfordshire.

Ton séjour linguistique

Alternance de cours d'anglais et de loisirs.
À titre d'exemples : musée d'Histoire naturelle, Ashmolean Museum, balade en bateau, soirées animées.

Hébergement

Dans une famille hôte sélectionnée à Oxford.
1 seul francophone par famille.

Voyage

En Eurostar de Paris ou Lille à Londres, puis transfert en autocar jusqu'au lieu de séjour basé à Oxford. Voyage depuis les autres villes de départ en TGV jusqu'à Paris ou Lille, puis en Eurostar jusqu'à Londres.

| Été 2017 | Oxford |
|---------------------------|-------------------|
| 2 semaines | Réf. : 301 027 01 |
| 16/07-29/07 ; 06/08-19/08 | |
| Paris, Lille | 1 795 € |
| Bordeaux, Lyon, Rennes | 1 935 € |
| Marseille | 1 975 € |

Nos prix comprennent : l'hébergement en pension complète, les activités et excursions incluses dans le programme, les frais de transport sur place pour se rendre en cours et aux activités, le transport aller-retour de la ville de départ jusqu'au lieu de séjour, la présence d'un ou de plusieurs accompagnateurs selon l'importance du groupe.

Nos prix ne comprennent pas : les dépenses personnelles, le transport du domicile au lieu de départ.



Topsham et Lympstone Basingstoke



Anglais intensif

5 participants avec 1 professeur.

Cours de langue

Basingstoke : 18 h durant le séjour.

Topsham et Lympstone : 30 h de cours durant le séjour.

Test de niveau effectué au début du séjour.
Bilan individuel envoyé aux familles.

Effectif

5 élèves par groupe de niveau.

Activités de loisirs

Basingstoke : 5 demi-journées.
Topsham et Lympstone : 8 demi-journées.

Excursions

Basingstoke : 1 journée.
Topsham et Lympstone : 1 journée + 2 demi-journées.

Soirées

Basingstoke : 1 soirée organisée.
Topsham et Lympstone : 2 soirées organisées.

Hébergement

En famille hôte.

Nouveau

13-17 ans 5^e, 4^e, 3^e, 2^{de}, 1^{re}



Club 5 Basingstoke - Hampshire

Située au cœur du Hampshire, Basingstoke est une destination de séjour linguistique idéale pour les jeunes adolescents. Avec ses 100 000 habitants environ, cette agglomération dynamique propose des activités culturelles nombreuses et variées. Les localités environnantes réservent de belles possibilités d'excursions : Winchester, Salisbury (Stonehenge)...

Ton séjour linguistique

Alternance de cours de langue, de loisirs et de visites locales. Ce programme s'adresse à des participants qui souhaitent bénéficier de cours intensifs et personnalisés. L'effectif réduit permet des progrès plus rapides. Un compromis idéal entre le séjour en groupe et le stage individuel.

Activités de loisirs

À titre d'exemples : balade à vélo, tournoi de bowling, jeux collectifs, tea shop à l'anglaise.

Excursions

À titre d'exemples : Exeter, Bristol. Excursion d'une journée complète à Londres.

Hébergement

Dans une famille hôte sélectionnée à Basingstoke, dans le Hampshire. 1 seul francophone par famille.

Voyage

En Eurostar de Paris à Londres, puis transfert en autocar jusqu'au lieu de séjour basé dans le Hampshire. Préacheminement de Lyon à Paris en TGV.

Nouveau

13-17 ans 5^e, 4^e, 3^e, 2^{de}, 1^{re}



Club 5 Topsham/Lympstone - Devon

Topsham et Lympstone, situées dans l'embouchure de l'Exe dans le Devon, sont deux petites villes extrêmement charmantes qui offrent à leurs visiteurs de beaux sentiers de randonnée le long de la rivière, de jolies boutiques et une qualité de vie à ses habitants. Un séjour linguistique en Angleterre, pour les amoureux de la nature.

Ton séjour linguistique

Alternance de cours de langue, de loisirs et de visites locales. Ce programme s'adresse à des participants qui souhaitent bénéficier de cours intensifs et personnalisés grâce à des effectifs réduits. Ce club est le compromis idéal entre le séjour en groupe et le stage individuel.

Activités de loisirs

À titre d'exemples : tea shop à l'anglaise, Milestones Museum, balade à vélo, tournoi de bowling, jeux collectifs...

Excursions

À titre d'exemples : Exeter, Londres, Bristol...

Hébergement

Dans une famille hôte sélectionnée à Topsham et Lympstone. 1 seul francophone par famille.

Voyage

En Eurostar de Paris ou Lille à Londres, puis transfert en autocar/ train jusqu'au lieu de séjour basé à Topsham et Lympstone. Voyage depuis les autres villes de départ en TGV jusqu'à Paris ou Lille, puis en Eurostar jusqu'à Londres.



| Été 2017 | Club 5 - Basingstoke |
|-----------------|----------------------|
| 10 jours | Réf. : 301 078 02 |
| 02/07-11/07 | |
| Paris | 1 295 € |
| Lyon | 1 435 € |

| Été 2017 | Club 5 - Topsham - Lympstone |
|---|------------------------------|
| 2 semaines | Réf. : 301 079 002 |
| 09/07-22/07 ; 16/07-29/07 ; 06/08-19/08 | |
| Paris, Lille | 1 750 € |
| Bordeaux, Lyon, Rennes | 1 890 € |
| Marseille | 1 930 € |

Nos prix comprennent : l'hébergement en pension complète, les activités et excursions incluses dans le programme, les frais de transport sur place pour se rendre en cours et aux activités, le transport aller-retour de la ville de départ indiquée jusqu'au lieu de séjour, la présence d'un ou de plusieurs accompagnateurs selon l'importance du groupe.

Nos prix ne comprennent pas : les dépenses personnelles, le transport du domicile au lieu de départ.





Anglais intensif

Cours de langue

30 h durant le séjour.
Test de niveau effectué au début du séjour.

Effectif

5 élèves par groupe de niveau.

Activités de loisirs

12 après-midi.

Excursions

3 journées complètes.

Soirées

1 soirée organisée.

Hébergement

En famille hôte.

15-16 ans ^{2^{de}, 1^{re}}



Région de Baltimore/ Philadelphie- Pennsylvanie du Sud

Située non loin de Baltimore et du comté de Lancaster, York est une petite ville active, dynamique et agréable. Durant ton séjour linguistique aux États-Unis, tu partageras le quotidien d'une famille américaine dans un État, petit par sa taille, mais grand par son charme et riche par son histoire. Tu découvriras, entre autres, Washington DC et New York, leurs monuments et le mode de vie atypique des Amish. Le groupe est accueilli à la limite de la Pennsylvanie et du Maryland.

Ton séjour linguistique

Alternance de cours d'anglais, d'activités éducatives et culturelles.

Activités de loisirs

Séances de cinéma, bowling, patinage, randonnée, shopping, piscine ou plage (en fonction du lieu de séjour). Les activités sont encadrées par le professeur du groupe de 4 à 5 élèves ou par un moniteur américain.

Excursions

Visite de musées, d'entreprises, d'administrations, d'un site historique.

Hébergement

Dans une famille hôte sélectionnée à York. Un seul francophone par famille.

Voyage

En avion de Paris à Washington (retour depuis New York) sur vol régulier. Préacheminement individuel de Lyon, Marseille, Bordeaux, Toulouse ou Nice à Paris en avion.

| Été 2017 | Baltimore/Philadelphie |
|---|------------------------|
| 3 semaines | Réf. : 317 004 03 |
| 08/07-28/07 ; 01/08-23/08 | |
| Paris | 3 795 € |
| Bordeaux, Lyon, Marseille, Nice, Toulouse | 3 980 € |

14-15 ans ^{4^e, 3^e}



Région d'Orlando/Tampa - Floride

Lors de ton séjour linguistique en Floride ("The Sunshine State"), tu découvriras un mode de vie plus insouciant. Ici, la tradition veut que l'on prenne du bon temps, que l'on soit hospitalier et aimable. Tu en feras l'expérience en maints endroits, des plages de sable fin aux jardins subtropicaux, luxuriants et colorés. Le pays de la mer et du soleil... Le premier des touristes, Ponce de Léon, y arriva en 1513... Le groupe est accueilli dans la région d'Orlando/Tampa.

Ton séjour linguistique

Alternance de cours d'anglais, d'activités éducatives et culturelles.

Activités de loisirs

À titre d'exemples : séances de cinéma, bowling, patinage, randonnée, shopping, piscine ou plage (en fonction du lieu de séjour). Ces activités sont encadrées par le professeur du groupe de 4 à 5 élèves ou par un moniteur américain.

Excursions

À titre d'exemples : visite de musées, d'entreprises, d'administrations, d'un site historique.

Hébergement

Dans une famille hôte sélectionnée en Floride. Un seul francophone par famille.

Voyage

En avion de Paris à Orlando, en Floride, sur vol régulier, puis transfert en autocar jusqu'au lieu de séjour. Préacheminement individuel possible de Lyon, Bordeaux, Marseille, Toulouse ou Nice à Paris en avion.

| Été 2017 | Région d'Orlando |
|---|-------------------|
| 3 semaines | Réf. : 317 009 02 |
| 07/07-28/07 ; 28/07-18/08 | |
| Paris | 3 995 € |
| Bordeaux, Lyon, Marseille, Nice, Toulouse | 4 180 € |



Nos prix comprennent : l'hébergement en pension complète, les activités et excursions incluses dans le programme, le transport aller-retour en avion de Paris au lieu de séjour, la présence d'un ou de plusieurs accompagnateurs (en fonction de l'importance du groupe), l'assistance en aéroport pour les préacheminements de province à Paris en avion (trajet province/Paris aller-retour sans accompagnateur), les transferts sur place en autocar, l'assurance spéciale incluant les garanties médicales, chirurgicales, assistance et rapatriement sanitaire, les taxes d'aéroport et les surcharges carburant (au 15/10/16 : 370 €).

Nos prix ne comprennent pas : les dépenses personnelles, les activités facultatives proposées en plus du programme, le transport du domicile au lieu de départ, le passeport (obligatoire pour les États-Unis) et le visa d'entrée (le cas échéant).



Californie



Anglais intensif

Cours de langue

30 h durant le séjour.
Test de niveau effectué au début du séjour.

Effectif

5 élèves par groupe de niveau.

Activités de loisirs

12 après-midi durant le séjour.

Excursions

3 journées complètes.

Soirées

1 soirée organisée.

Hébergement

En famille hôteesse.



16-17 ans 1^{re} term.



Californie

Ciel bleu et température douce, presque à longueur d'année, confèrent à cette région des États-Unis une qualité de vie incomparable. État le plus peuplé du pays, son économie est dynamique et puissante. Lors de ce séjour linguistique, tu seras placé dans une famille et un groupe, soit en Californie du Nord (dans une localité à 2 h de San Francisco), soit en Californie du Sud (dans une localité située aux environs de Bakersfield).

Ton séjour linguistique

Alternance de cours d'anglais, d'activités éducatives et culturelles.

Activités de loisirs

À titre d'exemples : séances de cinéma, bowling, patinage, randonnée, shopping, piscine ou plage, en fonction du lieu de séjour. Les activités sont encadrées par le professeur du groupe de 4 à 5 élèves ou par un moniteur américain.

Excursions

À titre d'exemples : visite de musées, d'entreprises, d'administrations, d'un site historique.

Hébergement

Dans une famille hôteesse sélectionnée. Un seul francophone par famille.

Voyage

En avion sur vol régulier de Paris à San Francisco ou Los Angeles, puis transfert en autocar jusqu'au lieu de séjour. En juillet, préacheminement individuel de Bordeaux, Lyon, Marseille, Nice ou Toulouse à Paris en avion.

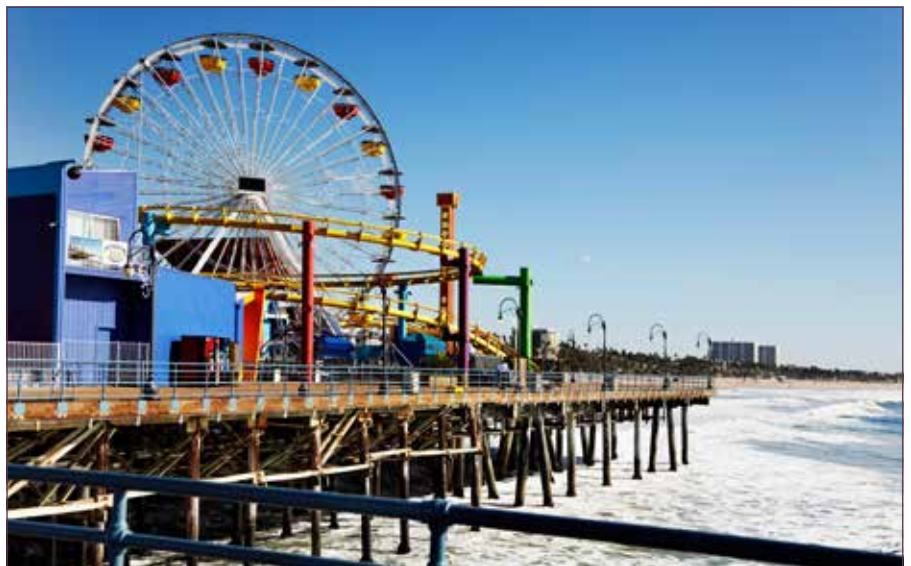

| Été 2017 | Californie | |
|---|-------------------|-------------|
| 3 semaines | Réf. : 317 015 02 | |
| | 06/07-26/07 | 31/07-22/08 |
| Paris | 3 995 € | 3 995 € |
| Bordeaux, Lyon, Marseille, Nice, Toulouse | 4 180 € | - |

Nos prix comprennent : l'hébergement en pension complète, les activités et excursions incluses dans le programme, le transport aller-retour en avion de Paris au lieu de séjour, la présence d'un ou de plusieurs accompagnateurs (en fonction de l'importance du groupe), l'assistance en aéroport pour les préacheminements de province à Paris en avion (trajet province/Paris aller-retour sans accompagnateur), les transferts sur place en autocar, l'assurance spéciale incluant les garanties médicales, chirurgicales, assistance et rapatriement sanitaire, les taxes d'aéroport et les surcharges carburant (au 15/10/16 : 370 €).

Nos prix ne comprennent pas : les dépenses personnelles, les activités facultatives proposées en plus du programme, le transport du domicile au lieu de départ, le passeport (obligatoire pour les États-Unis) et le visa d'entrée (le cas échéant).



Angleterre



Anglais



Région du Devon Île de Wight

Anglais chez le professeur

Cours de langue
15 h de cours individuels.

Effectif

1 élève pour 1 professeur.

Activités de loisirs

5 h durant le séjour.

Hébergement

En famille hôte.

13-17 ans 5^e, 4^e, 3^e, 2^{de}, 1^{re}, term.

Île de Wight

Située au sud de l'Angleterre, l'île de Wight, avec près de 140 000 habitants, est un des lieux les plus charmants du pays et une destination estivale idéale grâce à son climat agréable. À noter que plus de la moitié de l'île est classée site naturel exceptionnel... Jardins botaniques, centres commerciaux, village médiéval, tous les ingrédients sont réunis afin d'y passer un excellent séjour varié.

Ton séjour linguistique

Un séjour en immersion totale avec des cours particuliers : une formule intensive destinée à des jeunes ayant le goût de l'indépendance et le sens de l'adaptation à un milieu nouveau. Tu travailleras avec ton professeur les points particuliers de grammaire, de syntaxe ou de vocabulaire que tu souhaites aborder.

Activités de loisirs

Ton professeur consacrera du temps à des activités sportives spécifiques ou à des visites locales (dans le cas de certaines activités sportives, le professeur peut être remplacé par un membre de la famille). Les autres après-midi et le week-end, tu te joindras aux activités familiales.

Hébergement

Dans la famille de son professeur.
1 seul francophone par famille.

Encadrement

Un animateur responsable de la Ligue de l'enseignement sera présent dans chaque région de séjour. Il se tiendra à ta disposition et interviendra en cas de besoin.

Voyage

En car/bateau du lieu de départ à Portsmouth via Caen-Ouistreham, puis transfert en autocar jusqu'au lieu de séjour sur l'île de Wight. Traversée de nuit à l'aller (arrivée le lendemain) et au retour (départ la veille). Préacheminement de Paris à Caen en train.

| Été 2017 | Île de Wight |
|---------------------------|-------------------|
| 10 jours | Réf. : 301 071 01 |
| 10/07-21/07 ; 20/07-31/07 | |
| Caen-Ouistreham | 1 475 € |
| Paris | 1 555 € |
| Nantes, Rennes | 1 615 € |

13-17 ans 5^e, 4^e, 3^e, 2^{de}, 1^{re}, term.

Région du Devon

Le Devon est réputé dans toute l'Angleterre pour ses plages de sable fin, ses stations balnéaires, ses falaises de craie blanche, et comme paradis des amateurs de sports nautiques. On le compare souvent à la Côte d'Azur grâce à l'influence du Gulf Stream qui rend le climat très doux. Il y pousse même des palmiers ! Exmouth est l'une des plus jolies villes de la côte : sa plage de 3 km de long, ses parcs fleuris, ses rues piétonnes animées et sa vie nocturne en font une destination idéale pour apprendre l'anglais dans un cadre détendu.

Ton séjour linguistique

Un séjour en immersion totale avec des cours particuliers : une formule intensive destinée à des jeunes ayant le goût de l'indépendance et le sens de l'adaptation à un milieu nouveau. Tu travailleras avec ton professeur les points particuliers de grammaire, de syntaxe ou de vocabulaire que tu souhaites aborder.

Activités de loisirs

Le professeur te consacrera du temps pour des activités sportives spécifiques ou des visites locales (dans le cas de certaines activités sportives, le professeur peut être remplacé par un membre de la famille). Les autres après-midi et le week-end, tu te joindras aux activités familiales.

Hébergement

Dans la famille du professeur.
1 seul francophone par famille.

Encadrement

Un animateur responsable de la Ligue de l'enseignement sera présent dans la région de ton séjour. Il se tiendra à ta disposition et interviendra en cas de besoin.

Voyage

En car/bateau du lieu de départ à Portsmouth via Caen-Ouistreham, puis transfert en autocar jusqu'au lieu de séjour basé dans le Devon. Traversée de nuit à l'aller (arrivée le lendemain) et au retour (départ la veille).

| Été 2017 | Région du Devon |
|---|-------------------|
| 10 jours | Réf. : 301 073 01 |
| 30/06-11/07 ; 10/07-21/07 ; 20/07-31/07 ; 30/07-10/08 | |
| Caen-Ouistreham | 1 495 € |
| Paris | 1 575 € |
| Nantes, Rennes | 1 635 € |



Nos prix comprennent : l'hébergement en pension complète, les activités et excursions incluses dans le programme, les frais de transport sur place pour se rendre aux activités, le transport aller-retour de la ville de départ indiquée jusqu'au lieu de séjour, la présence d'un accompagnateur dans la région de séjour.

Nos prix ne comprennent pas : les dépenses personnelles, le transport du domicile au lieu de départ.



Région de la Solent

Région du Kent



Anglais chez le professeur

Cours de langue

10 jours : 15 h de cours individuels.
2 semaines : 20 h de cours individuels.

Effectif

1 élève pour 1 professeur

Activités de loisirs

2 semaines : 10 h.
10 jours : 5 h.

Hébergement

En famille hôte.

13-17 ans 5^e, 4^e, 3^e, 2^{de}, 1^{re}, term.



Région de la Solent

De Southampton, la porte océane de l'Angleterre, à Christchurch et ses plages de sable fin, la région de la Solent, bras de mer qui sépare le Dorset et le Hampshire de l'île de Wight, se situe sur la côte sud de l'Angleterre.

Ton séjour linguistique

Un séjour en immersion totale avec des cours particuliers : une formule intensive destinée à des jeunes ayant le goût de l'indépendance et le sens de l'adaptation à un milieu nouveau. Tu travailleras avec ton professeur les points particuliers de grammaire, de syntaxe ou de vocabulaire que tu souhaites aborder.

Activités de loisirs

Le professeur te consacrera du temps pour des activités sportives spécifiques ou des visites locales (dans le cas de certaines activités, le professeur peut être remplacé par un membre de la famille). Les autres après-midi et le week-end, tu te joindras aux activités familiales.

Hébergement

Dans la famille du professeur. 1 seul francophone par famille.

Encadrement

Un animateur responsable de la Ligue de l'enseignement sera présent dans la région de ton séjour. Il se tiendra à ta disposition en cas de besoin.

Voyage

- En juin : en Eurostar de Paris à Londres, puis transfert jusqu'au lieu de séjour basé dans la région de la Solent. Prêcheminement de Lyon à Paris en TGV.
- Pour les autres séjours : en car/bateau du lieu de départ jusqu'à Douvres via Calais, puis transfert en autocar jusqu'au lieu de séjour. Traversée de jour à l'aller et au retour.

13-17 ans 5^e, 4^e, 3^e, 2^{de}, 1^{re}, term.



Région du Kent

Situé au sud-est de Londres, le Kent est surnommé le jardin de l'Angleterre grâce à ses vergers et ses campagnes parsemées de châteaux forts. Cette région, située face au port de Calais, regorge d'attrait touristiques intéressants. Tu pourras y faire une balade sur le port, une journée au sein d'une station balnéaire, ou encore une escapade shopping dans des villes comme Ashford ou Ramsgate.

Ton séjour linguistique

Un séjour en immersion totale avec des cours particuliers : une formule intensive destinée à des jeunes ayant le goût de l'indépendance et le sens de l'adaptation à un milieu nouveau. Tu travailleras avec ton professeur les points particuliers de grammaire, de syntaxe ou de vocabulaire que tu souhaites aborder.

Activités de loisirs

Ton professeur te consacrera du temps pour des activités sportives spécifiques ou des visites locales (dans le cas de certaines activités, le professeur peut être remplacé par un membre de la famille). Les autres après-midi et le week-end, tu te joindras aux activités familiales.

Hébergement

Dans la famille du professeur. 1 seul francophone par famille.

Encadrement

Un animateur responsable de la Ligue de l'enseignement sera présent dans la région de ton séjour. Il se tiendra à ta disposition en cas de besoin.

Voyage

En car/bateau du lieu de départ à Douvres via Calais (traversée de jour à l'aller et au retour) puis transfert en autocar jusqu'au lieu de séjour basé dans le Kent.



Été 2017 Région de la Solent Réf. : 301 061 01

Juin - 2 semaines

18/06-01/07

Paris 2 240 €
Lyon 2 380 €

Été - 10 jours

Prix au départ de Calais, départs régions, voir ci-dessous

09/07-18/07 ; 31/07-09/08 1 495 €

Été - 2 semaines

18/07-31/07 ; 09/08-22/08 2 130 €

Départs régions, suppléments

Orléans, Paris, Reims + 115 €
Angers, Le Mans, Poitiers + 145 €
Dijon, Metz, Nancy, Nantes, Strasbourg + 195 €
Annecy, Bordeaux, Chambéry, Grenoble, Lyon, Marseille, Valence + 215 €

Été 2017 Région du Kent Réf. : 301 070 01

Prix au départ de Calais, départs régions, voir ci-dessous

10 jours

09/07-18/07 ; 31/07-09/08 1 495 €

2 semaines

18/07-31/07 ; 09/08-22/08 2 130 €

Départs régions, suppléments

Orléans, Paris, Reims + 115 €
Angers, Le Mans, Poitiers + 145 €
Dijon, Metz, Nancy, Nantes, Strasbourg + 195 €
Annecy, Bordeaux, Chambéry, Grenoble, Lyon, Marseille, Valence + 215 €

Nos prix comprennent : l'hébergement en pension complète, les activités et excursions incluses dans le programme, les frais de transport sur place pour se rendre aux activités, le transport aller-retour de la ville de départ indiquée jusqu'au lieu de séjour, la présence d'un accompagnateur dans la région de séjour.

Nos prix ne comprennent pas : les dépenses personnelles, le transport du domicile au lieu de départ, le supplément départs régions jusqu'à Calais.





États-Unis



Anglais



Semi-immersion

Pratique linguistique

Avec votre famille d'accueil et lors des visites et excursions.

Activités de loisirs

New York : 2 demi-journées par semaine.
Baltimore Philadelphie : 1 demi-journée par semaine.

Excursions

New York : 2 journées complètes durant le séjour.
Detroit : 3 à 4 sorties organisées durant le séjour.
Baltimore Philadelphie : 3 journées complètes.

Hébergement

En famille hôte.

15-18 ans

New York State

La vallée de l'Hudson offre de beaux paysages, d'innombrables activités de plein air et de nombreuses pistes de randonnée. Ce n'est pas pour rien qu'on dit qu'elle est une des plus belles vallées fluviales d'Amérique. L'État de New York, frontalier du Canada, a une superficie quasiment égale à celle de l'Angleterre. Sa capitale, Albany, est connue pour sa richesse et son originalité culturelles et artistiques. Un séjour linguistique aux États-Unis, entre nature et histoire.

Ton séjour linguistique

Tu vivras une immersion dans la vie d'une famille américaine ponctuée de quelques rencontres avec les autres membres du groupe.

Activités de loisirs

Une demi-journée d'activités de loisirs ou de visites locales est aussi prévue chaque semaine.

Excursions

À titre d'exemple : New York : Manhattan et ses gratte-ciel vus du haut du Rockefeller Center, Financial District, le Mémorial du 11 septembre et croisière jusqu'à la statue de la Liberté.

Hébergement

Dans une famille hôte sélectionnée, dans des localités semi-rurales du centre de l'État de New York. Un seul francophone par famille.

Voyage

En avion sur vol régulier de Paris à New York, puis transfert en autocar jusqu'au lieu de séjour. Préacheminement individuel possible de Bordeaux, Lyon, Marseille, Nice ou Toulouse à Paris en avion.

| Été 2017 | New York State |
|---|-------------------|
| 2 semaines | Réf. : 317 003 01 |
| 13/07-27/07 ; 02/08-18/08 | |
| Paris | 2 595 € |
| Bordeaux, Lyon, Marseille, Nice, Toulouse | 2 780 € |



15-18 ans

Détroit - Michigan

Siège du comté de Wayne, Détroit est la principale ville de l'État du Michigan aux États-Unis, largement plus connue que sa capitale Lansing. Cité portuaire importante, située sur la rivière Détroit dans le Midwest américain, la ville a été fondée en 1701 par un Français, Antoine de Lamoignon-Cadillac. Son nom provient d'ailleurs du mot français "détroit", en référence à la rivière reliant les deux lacs Sainte-Claire et Érié.

Ton séjour linguistique

Tu vivras une immersion dans la vie d'une famille américaine ponctuée de quelques rencontres avec les autres membres du groupe.

Excursions

3 à 4 sorties seront organisées durant ton séjour linguistique par notre coordinatrice locale et par les familles. À titre d'exemples : visite de Détroit avec un match de base-ball, une journée dans un parc d'attractions, visite de la région des grands lacs...

Hébergement

Dans une famille hôte sélectionnée, dans des localités au sud et sud-est du Michigan : Ann Arbor, Toledo, Salin. Un seul francophone par famille.

Voyage

En avion sur vol régulier de Paris à Détroit, puis transfert en autocar jusqu'au lieu de séjour.

| Été 2017 | Michigan/Détroit |
|---------------------------|-------------------|
| 2 semaines | Réf. : 317 023 01 |
| 16/07-29/07 ; 06/08-20/08 | |
| Paris | 2 390 € |



14-17 ans

Région de Baltimore - Pennsylvanie

Située non loin de Baltimore et du comté de Lancaster, York est une petite ville active, dynamique et agréable, dans un État, petit par sa taille, mais grand par son charme et riche de son histoire. Tu découvriras, entre autres, Washington DC et New York, ainsi que le mode de vie atypique des Amish. Le groupe est accueilli à la limite de la Pennsylvanie et du Maryland.

Ton séjour linguistique

Lors de ton séjour, tu partageras le quotidien d'une famille américaine.

Excursions

À titre d'exemple : New York : découverte de Manhattan ; Washington DC, visite de la capitale fédérale ; Hershey Park : 1 journée dans un parc d'attractions. Une demi-journée d'activités de loisirs ou de visites locales est aussi prévue chaque semaine.

Hébergement

Dans une famille hôte sélectionnée, à la limite du Maryland et de la Pennsylvanie. Un seul francophone par famille.

Voyage

En avion sur vol régulier de Paris à Washington à l'aller, retour depuis New York puis transfert en autocar jusqu'au lieu de séjour basé en Pennsylvanie. Préacheminement individuel de Bordeaux, Lyon, Marseille, Nice ou Toulouse à Paris en avion.

| Été 2017 | Région de Baltimore |
|---|---------------------|
| 3 semaines | Réf. : 317 004 01 |
| 08/07-28/07 ; 01/08-23/08 | |
| Paris | 3 185 € |
| Bordeaux, Lyon, Marseille, Nice, Toulouse | 3 370 € |

Nos prix comprennent : l'hébergement en pension complète, la participation aux activités, sorties et visites incluses dans le programme, le transport en avion sur vol régulier de la ville de départ jusqu'au lieu de séjour et retour, l'encadrement du groupe par un animateur responsable du séjour au départ de Paris, les transferts sur place en autocar, l'assistance en aéroport pour les préacheminements de province à Paris en avion (trajet province/Paris aller-retour sans accompagnateur), l'assurance spéciale incluant les garanties médicales, chirurgicales, assistance et rapatriement sanitaire, les taxes d'aéroport et surcharges carburant (au 15/10/16 : 370 €).

Nos prix ne comprennent pas : les dépenses personnelles, les transports locaux en dehors des activités programmées, les activités facultatives supplémentaires pouvant être proposées sur place, le passeport (obligatoire) et le visa d'entrée (le cas échéant), le transport du domicile au lieu de départ.



Semi-immersion

Pratique linguistique

Avec ta famille d'accueil et lors des visites et excursions.

Activités de loisirs

Pennsylvanie : 1 demi-journée par semaine.
Orlando/Tampa : 3 journées et 5 demi-journées durant le séjour.

Excursions

Juin/été - 2 semaines : 2 journées complètes durant le séjour.
Été - 3 semaines : 3 journées complètes durant le séjour.

Hébergement

En famille hôteesse.



15-18 ans



Région de Scranton - Pennsylvanie

Située à seulement 2 h 30 de route de Manhattan, la Pennsylvanie est la région idéale pour un séjour linguistique aux États-Unis. Elle bénéficie à la fois de la proximité de New York et de Philadelphie et d'un environnement préservé et sauvage, des Kittatinny Mountains, marquant la frontière avec le New Jersey, aux Pocono Mountains, vaste région couverte de montagnes boisées et de forêts qui s'étendent jusqu'à Philadelphie.

Ton séjour linguistique

Tu vivras une immersion dans la vie d'une famille américaine ponctuée de quelques rencontres avec les autres membres du groupe.

Activités de loisirs

Une demi-journée d'activités de loisirs ou de visites locales est aussi prévue chaque semaine.

Excursions

À titre d'exemples : New York : Manhattan et ses gratte-ciel vus du haut du Rockefeller Center, le Financial District, le Mémorial du 11 septembre et croisière jusqu'à la statue de la Liberté ; Hershey Park : une journée dans un parc d'attractions. 1 journée à la plage sur le littoral du New Jersey.

Hébergement

Dans une famille hôteesse sélectionnée, en Pennsylvanie, dans les localités rurales de la région de Scranton, une région qui a su se reconstruire grâce à des industries nouvelles. Un seul francophone par famille.

Voyage

En avion sur vol régulier de Paris à New York, puis transfert en autocar jusqu'au lieu de séjour basé en Pennsylvanie. En juin et juillet, préacheminement individuel de Bordeaux, Lyon, Marseille, Nice ou Toulouse à Paris en avion.

15-18 ans



Région d'Orlando/Tampa - Floride

Lors de ton séjour linguistique en Floride ("The Sunshine State"), tu découvriras un mode de vie plus insouciant. Ici, la tradition veut que l'on prenne du bon temps, que l'on soit hospitalier et aimable. Tu en feras l'expérience en maints endroits, des plages de sable fin aux jardins subtropicaux, luxuriants et colorés. Le pays de la mer et du soleil... Le premier des touristes, Ponce de Léon, y arriva en 1513...

Ton séjour linguistique

Tu partageras la vie d'une famille américaine tout en rencontrant ponctuellement les autres membres de ton groupe.

Excursions

À titre d'exemples : les parcs d'attractions Universal Studio, Island of Adventure, Wet n'Wild ou un autre parc aquatique.

Hébergement

Dans une famille hôteesse sélectionnée, dans la région d'Orlando/Tampa, en Floride. Un seul francophone par famille.

Voyage

En avion sur vol régulier de Paris à Orlando, en Floride, puis transfert en autocar jusqu'au lieu de séjour. Préacheminement individuel de Bordeaux, Lyon, Marseille, Nice ou Toulouse à Paris en avion.



| Été 2017 | Région de Scranton |
|---|--------------------|
| Juin - 2 semaines | Réf. : 317 002 01 |
| 16/06-01/07 | |
| Paris | 2 395 € |
| Bordeaux, Lyon, Marseille, Nice, Toulouse | 2 580 € |
| 3 semaines | |
| 07/07-28/07 | |
| Paris | 2 995 € |
| Bordeaux, Lyon, Marseille, Nice, Toulouse | 3 180 € |
| 31/07-22/08 | |
| Paris | 2 995 € |

| Été 2017 | Orlando/Tampa |
|---|-------------------|
| 3 semaines | Réf. : 317 009 01 |
| 09/06-30/06 | |
| Paris | 3 395 € |
| Bordeaux, Lyon, Marseille, Nice, Toulouse | 3 580 € |
| 07/07-28/07 ; 28/07-18/08 | |
| Paris | 3 740 € |
| Bordeaux, Lyon, Marseille, Nice, Toulouse | 3 925 € |

Nos prix comprennent : l'hébergement en pension complète, la participation aux activités, sorties et visites incluses dans le programme, le transport en avion sur vol régulier de la ville de départ jusqu'au lieu de séjour et retour, l'encadrement du groupe par un animateur responsable du séjour au départ de Paris, l'assistance en aéroport pour les préacheminements de province à Paris en avion (trajet province/Paris aller-retour sans accompagnateur), les transferts sur place en autocar, l'assurance spéciale incluant les garanties médicales, chirurgicales, assistance et rapatriement sanitaire, les taxes d'aéroport et surcharges carburant (au 15/10/16 : 370 €).

Nos prix ne comprennent pas : les dépenses personnelles, les transports locaux en dehors des activités programmées, les activités facultatives supplémentaires pouvant être proposées sur place, le passeport (obligatoire) et le visa d'entrée (le cas échéant), le transport du domicile au lieu de départ.



États-Unis



Anglais



Semi-immersion

Pratique linguistique

Avec ta famille d'accueil et lors des visites et excursions.

Activités de loisirs

3 demi-journées durant le séjour.

Excursions

4 journées complètes durant ce séjour linguistique.

Hébergement

En famille hôteesse.

15-18 ans

Région de Winchester - Virginie du Nord

La région de Winchester se trouve à la limite de 4 États - la Virginie, la Virginie-Occidentale, le Maryland et la Pennsylvanie - et est située à seulement 1 h 30 de Washington DC. C'est une région qui a joué un rôle important dans l'histoire des États-Unis et qui est restée encore aujourd'hui à l'image de ses premiers habitants. On sent dans ces terres la langueur du Sud des États-Unis et la décontraction des Virginiens. Profitez de ce séjour linguistique aux États-Unis pour partir à la découverte de la capitale, Washington DC !

Ton séjour linguistique

Tu partageras la vie d'une famille américaine tout en rencontrant ponctuellement les autres membres de ton groupe.

Activités de loisirs

Une demi-journée d'activités de loisirs ou de visites locales (dont la visite de Denver) est aussi prévue chaque semaine.

Excursions

À titre d'exemples : Washington DC, visite de la capitale fédérale et de ses principaux monuments ; excursion de 2 jours dans un parc naturel avec randonnée, canoë, soirée feu de camp et nuit sous la tente ou dans un tipi ; King's Dominion : une journée dans un parc d'attractions.

Hébergement

En pension complète dans une famille hôteesse sélectionnée, dans la région de Winchester. Un seul francophone par famille.

Voyage

En avion sur vol régulier de Paris à Washington DC, puis transfert en autocar jusqu'au lieu du séjour basé à Winchester. Préacheminement individuel de Bordeaux, Lyon, Marseille, Nice ou Toulouse en avion.



15-18 ans

Denver/Colorado Springs - Colorado

Un séjour linguistique aux États-Unis, qui plus est au Colorado, de quoi attirer les plus aventureux. Au pied des montagnes Rocheuses, Denver, surnommée la Mile High City en raison de ses 1 630 m d'altitude, est la capitale du Colorado. Fondée en 1858 par des chercheurs d'or, l'agglomération de Denver, avec près de 2 millions d'habitants, est aujourd'hui l'une des plus dynamiques de tous les États-Unis. C'est également le cœur d'une région splendide et très touristique qui comprend près de 150 parcs nationaux et offre d'innombrables possibilités d'activités nautiques et de plein air, pour le plus grand plaisir de ses habitants et de leurs jeunes hôtes.

Ton séjour linguistique

Tu partageras la vie d'une famille américaine tout en rencontrant ponctuellement les autres membres de ton groupe.

Activités de loisirs

Une demi-journée d'activités de loisirs ou de visites locales (dont la visite de Denver) est aussi prévue chaque semaine.

Excursions

À titre d'exemples : le parc national des montagnes Rocheuses (avec descente en rafting des rivières Cheyenne ou Colorado) ; découverte de Colorado Springs (Académie de l'air, Garden of the Gods, Pikes Peak) ; Water World : 1 journée dans un parc d'attractions.

Hébergement

Dans une famille hôteesse sélectionnée, dans la région de Denver/Colorado Springs. Un seul francophone par famille.

Voyage

En avion sur vol régulier de Paris à Denver, dans le Colorado, puis transfert en autocar jusqu'au lieu de séjour.



| Été 2017 | Région de Winchester |
|--------------------------|--------------------------|
| Juin - 3 semaines | Réf. : 317 007 01 |

| | |
|---|---------|
| 16/06-08/07 | |
| Paris | 2 995 € |
| Bordeaux, Lyon, Marseille, Nice, Toulouse | 3 180 € |

| Été 2017 | Denver/Colorado |
|-------------------|--------------------------|
| 3 semaines | Réf. : 317 013 01 |

| | |
|----------------------------------|---------|
| 07/07-28/07 ; 27/07-18/08 | |
| Paris | 3 260 € |

Nos prix comprennent : l'hébergement en pension complète, la participation aux activités, sorties et visites incluses dans le programme, le transport en avion sur vol régulier de la ville de départ jusqu'au lieu de séjour et retour, l'encadrement du groupe par un animateur responsable du séjour au départ de Paris, les transferts sur place en autocar, l'assistance en aéroport pour les préacheminements de province à Paris en avion (trajet province/Paris aller-retour sans accompagnateur), l'assurance spéciale incluant les garanties médicales, chirurgicales, assistance et rapatriement sanitaire, les taxes d'aéroport et surcharges carburant (au 15/10/16 : 370 €).

Nos prix ne comprennent pas : les dépenses personnelles, les transports locaux en dehors des activités programmées, les activités facultatives supplémentaires pouvant être proposées sur place, le passeport (obligatoire) et le visa d'entrée (le cas échéant), le transport du domicile au lieu de départ.



Semi-immersion

Pratique linguistique

Avec ta famille d'accueil, lors des visites et excursions.

Activités de loisirs

Californie : 5 demi-journées durant le séjour.
Californie du Sud : 3 demi-journées durant ce séjour linguistique.

Excursions

4 journées complètes durant le séjour.

Hébergement

En famille hôteesse.

15-18 ans

Région de San Francisco - Californie du Nord

Quatrième ville de Californie, San Francisco est une cité mythique, à la population cosmopolite et au charme particulier d'un passé toujours vivant. Séparée de l'océan Pacifique par une large presqu'île montagneuse de 48 kilomètres de long, elle constitue, grâce à sa baie protégée, l'un des meilleurs ports naturels au monde. Lors de ce séjour linguistique à San Francisco, viens savourer ce climat à la douceur printanière avec beaucoup de soleil, surtout en été, parfois rafraîchi par le vent marin.

Ton séjour linguistique

Tu vivras une immersion dans la vie d'une famille américaine ponctuée de quelques rencontres avec les autres membres du groupe.

Activités de loisirs

Deux demi-journées d'activités de loisirs ou de visites locales sont aussi prévues chaque semaine.

Excursions

À titre d'exemples : San Francisco, Fisherman's Wharf et une croisière autour de la baie de San Francisco, Union Square, Chinatown, cable car, Lombard Street, découverte de la côte pacifique et de Santa Cruz ou Monterey, une journée dans le parc d'attractions "Six Flags Magic Mountains".

Hébergement

Dans une famille hôteesse sélectionnée, dans une localité située à 2 h de route de San Francisco. Un seul francophone par famille.

Voyage

En avion sur vol régulier de Paris à San Francisco, puis transfert en autocar jusqu'au lieu de séjour. En juillet, préacheminement individuel de Bordeaux, Lyon, Marseille, Nice ou Toulouse à Paris en avion.



15-18 ans

Région de Los Angeles - Californie du Sud

Viens vivre un séjour linguistique à Los Angeles "la cité des Anges". Sur les rives de l'océan Pacifique, Los Angeles est la deuxième ville des États-Unis (après New York) avec environ 4 millions d'habitants intra-muros et plus de 13 millions pour l'agglomération. C'est aussi l'une des villes les plus étendues du pays, avec un enchevêtrement de quartiers intégrés à la ville (Venice, Pacific Palisades ou Hollywood) et de communes indépendantes (Beverly Hills ou Santa Monica). À 2 h de route de Los Angeles, Bakersfield est une ville commerciale de la vallée de San Joaquin qui compte aujourd'hui plus de 300 000 habitants.

Ton séjour linguistique

Tu partageras la vie d'une famille américaine tout en rencontrant ponctuellement les autres membres de ton groupe.

Activités de loisirs

Une demi-journée d'activités de loisirs ou de visites locales est aussi prévue chaque semaine.

Excursions

À titre d'exemples : Los Angeles, visite de la ville et de ses principaux sites et curiosités ; 2 journées dans un parc d'attractions (Universal Studios et Six Flags Magic Mountains) ; 1 journée sur la côte pacifique.

Hébergement

Dans une famille hôteesse sélectionnée, dans une localité située aux environs de Bakersfield, à 2 h de Los Angeles. Un seul francophone par famille.

Voyage

En avion sur vol régulier de Paris à Los Angeles, puis transfert en autocar jusqu'au lieu de séjour. En juillet, préacheminement individuel possible en avion depuis Lyon, Marseille, Bordeaux, Toulouse et Nice.



| Été 2017 | San Francisco | |
|---|-------------------|-------------|
| 3 semaines | Réf. : 317 015 01 | |
| | 06/07-26/07 | 31/07-22/08 |
| Paris | 3 550 € | 3 550 € |
| Bordeaux, Lyon, Marseille, Nice, Toulouse | 3 735 € | - |

| Été 2017 | Los Angeles | |
|---|-------------------|-------------|
| 3 semaines | Réf. : 317 016 01 | |
| | 09/07-29/07 | 03/08-25/08 |
| Paris | 3 495 € | 3 495 € |
| Bordeaux, Lyon, Marseille, Nice, Toulouse | 3 680 € | - |

Nos prix comprennent : L'hébergement en pension complète, la participation aux activités, sorties et visites incluses dans le programme, le transport en avion sur vol régulier de la ville de départ jusqu'au lieu de séjour et retour, l'encadrement du groupe par un animateur responsable du séjour au départ de Paris, les transferts sur place en autocar, l'assistance en aéroport pour les préacheminements de province à Paris en avion (trajet province/Paris aller/retour sans accompagnateur), l'assurance spéciale incluant les garanties médicales, chirurgicales, assistance et rapatriement sanitaire, les taxes d'aéroport et surcharges carburant (au 15/10/16 : 370 €).

Nos prix ne comprennent pas : Les dépenses personnelles, les transports locaux en dehors des activités programmées, les activités facultatives supplémentaires pouvant être proposées sur place, l'accompagnement des participants lors des préacheminements individuels province/Paris, le passeport (obligatoire) et le visa d'entrée (le cas échéant), le transport du domicile au lieu de départ.



Irlande
Canada



Anglais

Région de Cork

Toronto

Immersion totale

Pratique linguistique

Avec ta famille d'accueil, lors des visites et excursions.

Activités de loisirs

Avec ta famille d'accueil.

Excursions

Région de Cork : à l'initiative du participant et de la famille d'accueil.

Toronto : 3 journées durant le séjour avec ta famille d'accueil.

Hébergement

En famille hôte.



15-17 ans 3^e, 2^{de}, 1^{re},



14-17 ans



Région de Cork - Province du Munster

Le comté de Cork s'étend du sud de l'île à sa pointe sud-ouest et offre une variété de paysages côtiers ou ruraux, typiques de la campagne irlandaise.

Ton séjour linguistique

Tu partageras la vie d'une famille irlandaise de la région de Cork et découvriras le quotidien de ces gens réputés pour leur tempérament chaleureux.

Activités de loisirs

À ton initiative et à celle de la famille, vous pourrez organiser des activités et excursions. Ce séjour linguistique en Irlande est particulièrement adapté à des jeunes aimant la vie rurale, ayant le goût de l'indépendance, le sens de l'adaptation à un milieu nouveau dans un pays étranger et possédant une maîtrise suffisante de la langue.

Hébergement

Tu seras accueilli par une famille irlandaise, dans un village ou un hameau, situé dans un rayon d'une centaine de kilomètres autour de la ville de Cork. Un seul francophone par famille.

Encadrement

Un responsable de la Ligue de l'enseignement est présent dans le secteur du séjour. Il reste en liaison avec les participants et se tient à leur disposition.

Voyage

En avion de Paris à Cork ou Dublin sur vol régulier.



Région de Toronto - Ontario

Province de plus de 13 millions d'habitants, l'Ontario est le cœur vivant, dynamique et multiculturel de cet incroyable pays qu'est le Canada. Avec ses grands espaces verts, ses villes cosmopolites, mais aussi ses villages préservés, l'Ontario possède bien des facettes qui feront de ce séjour linguistique au Canada un moment d'émerveillement et de surprises. Située à 2 h des mythiques chutes du Niagara, la ville principale, Toronto, continue de fasciner avec sa célèbre CN Tower.

Ton séjour linguistique

Tu vivras une immersion dans la vie d'une famille canadienne ponctuée de quelques rencontres avec les autres membres du groupe. Cette formule te conviendra particulièrement si tu as une bonne autonomie, le sens de l'adaptation et un niveau d'anglais suffisant pour vivre 3 semaines avec une famille canadienne. 1 journée d'excursion et 2 demi-journées d'activités sont garanties chaque semaine.

Excursions

En plus des activités familiales que tu partageras avec tes hôtes, les familles s'engagent à organiser au moins deux excursions supplémentaires afin de faciliter la découverte de la région. Une excursion aux chutes du Niagara sera organisée, soit en groupe, soit par la famille hôte.

Hébergement

Dans des familles hôtes dont au moins un des membres est à la maison pendant la journée et dont l'un des enfants est dans la même tranche d'âge que toi (plus ou moins trois ans). Les participants sont hébergés dans des localités se trouvant dans le Greater Toronto Area (Markham, Pickering, Ajax et Whitby). Un seul francophone par famille.

Encadrement

Un accompagnateur français résidant dans la région de Toronto sera en contact téléphonique avec toi et te rendra visite si nécessaire. Un coordinateur canadien est également à ta disposition.

Voyage

En avion de Paris à Toronto sur vol régulier.



| Été 2017 | Région de Cork |
|----------------------------|-------------------|
| 2 semaines | Réf. : 304 003 01 |
| 02/07- 16/07 ; 16/07-30/07 | |
| Paris | 1 440 € |

| Été 2017 | Région de Toronto |
|---------------------------|--------------------|
| 3 semaines | Réf. : 322 001 003 |
| 03/07-24/07 ; 31/07-21/08 | |
| Paris | 2 895 € |

Nos prix comprennent :

Région de Cork : l'hébergement en pension complète, les activités et excursions incluses dans le programme, le transport aller-retour de la ville de départ jusqu'au lieu de séjour, la présence d'un ou de plusieurs accompagnateurs selon l'importance du groupe, les taxes d'aéroport et surcharges carburant (au 15/10/16 : 118 €).

Toronto : l'hébergement en pension complète, les activités et excursions incluses dans le programme, le transport aller-retour en avion au départ de Paris, la présence d'un ou de plusieurs accompagnateurs (en fonction de l'importance du groupe), les taxes d'aéroport et les surcharges carburant (au 15/10/16 : 345 €).

Nos prix ne comprennent pas :

Région de Cork : les dépenses personnelles, le transport du domicile au lieu de départ.

Toronto : les dépenses personnelles, les activités facultatives proposées en plus du programme, le transport du domicile au lieu de départ, le passeport (obligatoire) et le visa d'entrée (le cas échéant).



Espagnol et loisirs

Cours de langue

Barcelone : 27 h de cours durant le séjour.
Valence : 20 cours de 50 min durant le séjour.
Malaga : 20 h durant le séjour.
Test de niveau effectué au début du séjour.
Bilan individuel envoyé aux familles.

Effectif

15 élèves par groupe de niveau.

Activités de loisirs

Barcelone : tous les après-midi.
Valence : 4 après-midi + 1 journée complète.
Malaga : 8 à 9 après-midi.

Excursions

Barcelone et Valence : 1 journée complète.
Malaga : 2 journées complètes.

Soirées

Barcelone : 1 à 2 soirées organisées.
Valence : 2 soirées organisées.
Malaga : 1 soirée organisée.

Hébergement

Barcelone et Malaga : en famille hôteesse.
Valence : en Summer School.



14-17 ans ^{4^e, 3^e, 2^{de}, 1^{re}}



Malaga - Andalousie

Ville portuaire et station balnéaire du sud de l'Espagne, Malaga est dotée d'un patrimoine naturel d'une grande richesse. C'est aussi une ville réputée pour ses larges boulevards, son ensoleillement, et son ambiance animée. Pendant ton séjour linguistique, tu apprécieras le parc naturel des Montes de Malaga, la célèbre place de la Constitution ou encore le théâtre romain.

Ton séjour linguistique

Un séjour en Andalousie alliant apprentissage, détente et culture. Alternance d'activités linguistiques, de loisirs et de visites locales.

Activités de loisirs

Plage, activités sportives... visite de l'Alcazaba, de la maison de Picasso et de Malaga.

Excursions

À titre d'exemples : les grottes de Nerja et Grenade.

Hébergement

En pension complète à Malaga, dans une famille hôteesse sélectionnée. Un seul francophone par famille.

Voyage

En avion sur vol régulier de Paris à Malaga.

14-17 ans ^{4^e, 3^e, 2^{de}, 1^{re}}



Barcelone - Catalogne

Viens découvrir la dynamique capitale de la Catalogne et son ambiance unique lors de ce séjour linguistique en Espagne ! Barcelone est l'une des villes européennes les plus en vogue avec son soleil et son immense richesse culturelle. Une ville exceptionnelle qui regorge de monuments célèbres comme la Sagrada Familia, de longues avenues telles que las Ramblas, de nombreux espaces verts comme le célèbre parc Güell, et de magnifiques plages à l'image de celle de Barceloneta.

Ton séjour linguistique

En complément des cours de langue, alternance de visites locales et d'activités sportives.

Activités de loisirs

À titre d'exemples : visite du parc Güell et de la Sagrada Familia, visite du musée Picasso, marché de la Boqueria, après-midi shopping, bowling...

Excursions

Une journée complète à Port Aventura.

Hébergement

En pension complète dans une famille hôteesse sélectionnée à Barcelone. Un seul francophone par famille.

Voyage

En train de Paris à Perpignan et en car de Perpignan à Barcelone. Préacheminement en train depuis Lille et Rennes à Paris et de Lyon et Marseille à Perpignan.

| Été 2017 | Barcelone |
|---------------------------|-------------------|
| 2 semaines | Réf. : 307 007 01 |
| 09/07-22/07 ; 06/08-19/08 | |
| Perpignan | 1 425 € |
| Paris | 1 620 € |
| Rennes | 1 675 € |
| Lille | 1 655 € |
| Lyon | 1 590 € |
| Marseille | 1 550 € |

Nouveau

14-17 ans ^{4^e, 3^e, 2^{de}, 1^{re}}



Valence - Communauté valencienne

Célèbre pour sa paella, ses plages et sa fête des Fallas, Valence est aussi reconnue pour sa richesse culturelle et son côté festif. Conciliant traditions et modernité, la 3^e ville d'Espagne comporte de nombreux centres d'intérêt : le quartier historique, le Bioparc, la Cité des arts et des sciences avec l'Oceanografic. Autant de bonnes raisons de venir en séjour linguistique à Valence !

Ton séjour linguistique

Alternance de cours de langue, de loisirs et de visites locales.

Activités de loisirs

En fonction des après-midi, les activités sont organisées, soit par nos correspondants, soit par les animateurs.
À titre d'exemples : beach-volley, spectacle de flamenco.
À la résidence : salle de jeux (billard, ping-pong, baby-foot...), salle TV, Wi-Fi, console et jeux à disposition.

Excursions

Visite de Valence, visite de musées de la ville, parc naturel de l'Albufera, visite de l'Oceanografic...

Hébergement

La résidence "Galileo Galilei" est basée à Valence à 1 km de la plage de la Malvarossa, proche du centre-ville grâce à un très bon service de transports en commun. Tu partageras ta chambre avec un ou deux de tes camarades. Tous les repas seront pris au réfectoire.

Voyage

En avion sur vol régulier de Paris à Valence.

| Été 2017 | Valence |
|-------------|--------------------|
| 2 semaines | Réf. : 307 008 001 |
| 16/07-29/07 | |
| Paris | 1 690 € |

| Été 2017 | Malaga |
|---------------------------|-------------------|
| 2 semaines | Réf. : 307 003 01 |
| 11/07-24/07 ; 09/08-22/08 | |
| Paris | 1 460 € |

Nos prix comprennent : l'hébergement en pension complète, les activités et les excursions incluses dans le programme, le remboursement des frais de transport sur place (le cas échéant), le transport aller-retour de la ville de départ jusqu'au lieu de séjour, la présence d'un ou de plusieurs accompagnateurs selon l'importance du groupe, les taxes d'aéroport et surcharges carburant (au 15/10/16 : 42 €).

Nos prix ne comprennent pas : les dépenses personnelles, le transport du domicile au lieu de départ.



Espagne



Espagnol



Barcelone

Espagnol et sport

Cours de langue

27 h de cours.

Test de niveau effectué au début du séjour.
Bilan individuel envoyé aux familles.

Effectif

15 élèves par groupe de niveau.

Activités sportives

24 h durant le séjour (2 h 30 par jour).

Excursions

1 journée.

Soirées

1 à 2 soirées organisées durant le séjour.

Hébergement

En famille hôte.

14-17 ans 4^e, 3^e, 2^{de}, 1^{re}, term.



Foot à Barcelone - Catalogne

Le football est pour toi une seconde nature ? Lionel Messi et les joueurs du Barça sont tes idoles ? Alors, rejoins-nous pour ce séjour linguistique en Espagne destiné aux amateurs de ballon rond !

Ton séjour linguistique

En complément des cours de langue, tu pratiqueras ton sport préféré au sein du club Espanyol Barcelone, l'un des clubs professionnels de Liga.

Activités de loisirs

Tous les après-midi, tu y pratiqueras ton sport préféré. 2 h 30 par jour d'entraînement au football. Tu seras coaché par des entraîneurs professionnels de l'Espanyol. À la fin de la semaine d'entraînement, tu auras l'occasion de briller lors du match final et d'offrir aux supporters un moment palpitant !

Excursions

Tu auras également l'occasion de découvrir la dynamique et vivante capitale de la Catalogne, Barcelone, l'une des villes européennes les plus en vogue avec sa plage, ses

Ramblas, son soleil et son immense richesse culturelle. À titre d'exemples : visite du parc Güell et de la Sagrada Família, visite du musée Picasso, du marché de la Boqueria, de Camp Nou, après-midi shopping, bowling, une journée complète à Port Aventura...

Hébergement

En pension complète dans une famille hôte sélectionnée à Barcelone. Un seul francophone par famille.

Voyage

En train de Paris à Perpignan et en car de Perpignan à Barcelone. Préacheminement en train depuis Lille et Rennes à Paris et de Lyon et Marseille à Perpignan.

| Été 2017 | Foot à Barcelone |
|-------------|-------------------|
| 2 semaines | Réf. : 307 007 02 |
| 09/07-22/07 | |
| Perpignan | 1 680 € |
| Paris | 1 875 € |
| Lille | 1 910 € |
| Lyon | 1 845 € |
| Marseille | 1 805 € |
| Rennes | 1 930 € |



Nos prix comprennent : l'hébergement en pension complète, les activités et les excursions incluses dans le programme, le remboursement des frais de transport sur place (le cas échéant), le transport aller-retour de la ville de départ jusqu'au lieu de séjour, la présence d'un ou de plusieurs accompagnateurs selon l'importance du groupe.
Nos prix ne comprennent pas : les dépenses personnelles, le transport du domicile au lieu de départ.





13-16 ans

Berlin Focus

Découvre l'originalité de l'immense ville de Berlin grâce à ses monuments historiques, ses événements culturels, son côté underground... et les Berlinois eux-mêmes !

Ton programme

En te déplaçant en transports en commun, tu comprendras Berlin à travers un programme riche et varié, mélangeant culture, détente et divertissement.



Tu déambuleras dans les rues chargées d'histoire et de culture et découvriras les célèbres monuments de la ville : le Reichstag, la porte de Brandebourg, les ruines du Mur, le Mémorial des victimes du Mur et le Mémorial de l'Holocauste...

Tu apprécieras également l'effervescence de l'urbanisme de la capitale allemande avec ses gratte-ciel, ses espaces verts et ses plans d'eau.

Enfin, tu visiteras son grand zoo et les nombreux musées d'art et d'histoire de la ville. Les choix de visites seront faits en concertation avec le groupe pour respecter les envies et motivations de chacun.

Hébergement

En pension complète dans une famille hôte sélectionnée. Chaque famille accueille deux participants français du groupe.

Voyage

En avion de Paris à Berlin.

| Été 2017 | Berlin Focus |
|-------------|--------------------|
| 7 jours | Réf. : 302 001 004 |
| 23/07-29/07 | |
| Paris | 860 € |



Nos prix comprennent : l'hébergement en pension complète, les activités et excursions incluses dans le programme, les frais de transport sur place pour se rendre aux activités, le transport aller-retour de la ville de départ indiquée jusqu'au lieu de séjour, la présence d'un ou de plusieurs accompagnateurs selon l'importance du groupe, les taxes d'aéroport et les surcharges carburant (au 15/10/2016 : 59 €).

Nos prix ne comprennent pas : les dépenses personnelles, le transport du domicile au lieu de départ.



Allemagne



Allemand



Allemand et loisirs

Cours de langue

18 h durant le séjour.
Test de niveau effectué en début de séjour.

Effectif

15 élèves par groupe de niveau.

Activités de loisirs

8 après-midi.

Excursions

2 journées complètes.

Soirées

1 soirée organisée.

Hébergement

En famille hôteesse.



11-16 ans 6^e, 5^e, 4^e, 3^e, 2^{de}, 1^{re}



Fulda - Hesse

Située au cœur de l'Allemagne et au bord de la rivière du même nom, cette ville agréable jouit encore de son passé prestigieux et fait de plus en plus d'envieux, d'année en année. Véritable centre culturel et commercial, Fulda a conservé un noyau baroque de palais, de clochers et une très belle cathédrale. On y trouve de nombreux parcs qui invitent à de très agréables promenades qui te feront apprécier ce séjour linguistique en Allemagne.

Ton séjour linguistique

Les cours d'allemand seront dispensés en alternance avec des activités de loisirs et des excursions.

Activités de loisirs

À titre d'exemples : natation, minigolf, bowling.

Excursions

À titre d'exemples : visite de Fulda, visite du Planétarium, rallye dans la ville...

Hébergement

Dans une famille hôteesse sélectionnée.

11-13 ans : chaque famille accueille deux participants français du groupe. Cette formule d'hébergement favorise l'intégration de l'enfant dans un environnement étranger, au sein de sa famille d'accueil et durant les courts trajets qu'il effectue pour se rendre en cours ou aux activités.
13-16 ans : un seul francophone par famille.

Voyage

En TGV ou ICE de Paris ou Lorraine TGV à Fulda. Voyage de jour à l'aller et au retour.

14-17 ans 4^e, 3^e, 2^{de}, 1^{re}, term.



Wiesbaden - Hesse

Capitale et seconde plus grande ville de Hesse (280 000 habitants) après Francfort-sur-le-Main, Wiesbaden est une des plus anciennes villes thermales d'Europe. Lors de ce séjour linguistique en Allemagne, tu apprécieras le climat favorable de Wiesbaden, surnommée la "Nice du Nord". C'est une vieille ville très agréable où il fait bon flâner, le long de l'élégante Wilhelmstraße. Tu profiteras également d'une offre culturelle foisonnante.

Ton séjour linguistique

Les cours de langue seront dispensés en alternance avec des activités de loisirs et des excursions.

Activités de loisirs

À titre d'exemples : natation, minigolf, bowling.

Excursions

À titre d'exemples : visite de Wiesbaden, funiculaire de Neroberg, croisière sur le Rhin...

Hébergement

Dans une famille hôteesse sélectionnée. Deux francophones par famille.

Voyage

En TGV ou ICE de Paris ou Strasbourg à Wiesbaden. Voyage de jour à l'aller et au retour.



| Été 2017 | Fulda |
|-------------------|----------------------|
| 2 semaines | Réf. : 302 003 01/02 |
| 09/07-23/07 | |
| Paris | 1 430 € |
| Lorraine TGV | 1 385 € |

| Été 2017 | Wiesbaden |
|-------------------|--------------------|
| 2 semaines | Réf. : 302 004 002 |
| 30/07-13/08 | |
| Paris | 1 590 € |
| Strasbourg | 1 545 € |

Nos prix comprennent : l'hébergement en pension complète, les activités et excursions incluses dans le programme, les frais de transport sur place pour se rendre en cours et aux activités, le transport aller-retour de la ville de départ indiquée jusqu'au lieu de séjour, la présence d'un ou de plusieurs accompagnateurs selon l'importance du groupe.
Nos prix ne comprennent pas : les dépenses personnelles, le transport du domicile au lieu de départ.





Allemand intensif

Cours de langue

40 cours de 45 min.

Test de niveau effectué en début de séjour.

Effectif

15 élèves par groupe de niveau.

Activités de loisirs

Berlin : 3 après-midi.

Augsbourg : 8 après-midi.

Excursions

Augsbourg : 1 à 2 journées durant le séjour.

Soirées

Augsbourg : 2 soirées organisées durant le séjour.

Hébergement

En famille hôte.



14-17 ans 4^e, 3^e, 2^{de}, 1^{re}



Berlin - Capitale de l'Allemagne

Capitale de l'Allemagne réunifiée, qui vit aujourd'hui à l'heure de l'Europe, Berlin est une métropole de plus de 3 millions d'habitants. Lors de ce séjour linguistique en Allemagne, tu découvriras l'effervescence d'une ville qui ne dort jamais, les multiples visages d'une cité où se côtoient urbanisme futuriste et monuments plusieurs fois centenaires. Son atmosphère cosmopolite contraste avec la quiétude des quartiers du centre, des nombreux espaces verts et des plans d'eau qui occupent près d'un tiers de sa superficie.

Ton séjour linguistique

Les cours de langue seront dispensés en alternance avec des activités de loisirs et des excursions.

Activités de loisirs

Activités culturelles et sportives organisées par nos correspondants (beach-volley, football, bowling...).

Excursions

Durant les autres après midi, l'animateur soumettra des propositions de visites et de balades dans Berlin aux participants. À titre d'exemples : tour guidé du nouveau Berlin, d'Alexander Platz à la porte de Brandebourg, visite du Reichstag, visite du musée du Mur, du stade olympique...

Hébergement

Dans une famille hôte sélectionnée.
Un seul francophone par famille.

Voyage

En avion sur vol régulier de Paris à Berlin.

| Été 2017 | Berlin |
|---------------------------|-------------------|
| 2 semaines | Réf. : 302 001 01 |
| 09/07-22/07 ; 06/08-19/08 | |
| Paris | 1 595 € |

14-17 ans 4^e, 3^e, 2^{de}, 1^{re}



Augsbourg - Bavière

Augsbourg, ville de Mozart, est l'une des cités d'Allemagne les plus chargées d'histoire, et l'une des plus belles aussi. Troisième ville de Bavière peuplée de 266 000 habitants, elle a longtemps marqué l'histoire de l'Allemagne et de l'Europe, ayant toujours un peu surpassé les autres villes en termes de richesse et de splendeur. Un séjour linguistique au cœur de la Bavière.

Ton séjour linguistique

Si tu as l'ambition de faire des progrès importants et rapides, ce séjour t'est particulièrement destiné. Les cours sont dispensés dans le cadre d'un programme international qui te donnera l'occasion de rencontrer des jeunes d'autres nationalités.

Activités de loisirs

Alternance de visites locales et d'activités sportives (natation, minigolf, bowling).

Excursions

Visite de la ville et de la petite cité de Fuggerei.

Hébergement

Dans une famille hôte sélectionnée. Un seul francophone par famille.

Voyage

En TGV ou ICE de Paris à Augsburg. Départ prévu dans la matinée. Retour prévu en fin d'après-midi.

Option multisport

À titre d'exemples : volley, basket ou handball, badminton ou squash, natation, bowling...

| Été 2017 | Augsbourg | Option multisport |
|-------------------|-------------------|-------------------|
| 2 semaines | Réf. : 302 002 01 | Réf. : 302 002 02 |
| 16/07-30/07 | | |
| Paris | 1 640 € | 1 735 € |

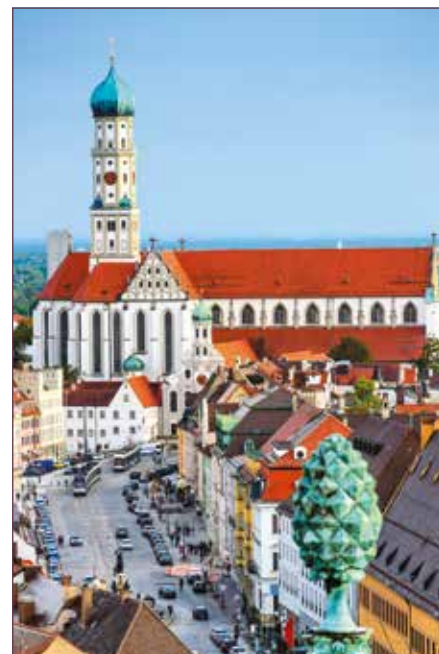

Nos prix comprennent : l'hébergement en pension complète, les activités et excursions incluses dans le programme, les frais de transport sur place pour se rendre en cours et aux activités, le transport aller-retour de la ville de départ indiquée jusqu'au lieu de séjour, la présence d'un ou de plusieurs accompagnateurs selon l'importance du groupe, les taxes d'aéroport et les surcharges carburant (au 15/10/2016 : 59 €).

Nos prix ne comprennent pas : les dépenses personnelles, le transport du domicile au lieu de départ.



Allemagne



Allemand



Allemand chez le professeur

Cours de langue

20 h de cours individuels durant le séjour.

Effectif

1 élève pour 1 professeur.

Activités de loisirs

10 h durant le séjour.

Hébergement

En famille hôte.

14-17 ans 4^e, 3^e, 2^{de}, 1^{re}, term.



Berlin - Capitale de l'Allemagne

Capitale de l'Allemagne réunifiée, qui vit aujourd'hui à l'heure de l'Europe, Berlin est une métropole de plus de 3 millions d'habitants. Au cours de ton séjour linguistique à Berlin, tu découvriras l'effervescence d'une ville qui ne dort jamais, les multiples visages d'une cité où se côtoient urbanisme futuriste et monuments plusieurs fois centenaires. Son atmosphère cosmopolite contraste avec la quiétude des quartiers du centre, des nombreux espaces verts et des plans d'eau qui occupent près d'un tiers de sa superficie.

Ton séjour linguistique

Si tu as le goût de l'indépendance et le sens de l'adaptation à un milieu nouveau, cette formule t'est tout particulièrement destinée. Durant ce séjour en immersion totale, tu travailleras avec ton professeur, lors de cours particuliers, les points de grammaire, de syntaxe ou de vocabulaire que tu souhaites aborder.

Activités de loisirs

Ton professeur te consacrera également du temps pour des activités sportives spécifiques ou des visites locales (dans quelques cas, le professeur peut être remplacé par un membre de la famille). Les autres après-midi et le week-end, les participants se joignent, la plupart du temps, aux activités familiales.

Hébergement

Dans la famille de son professeur. Un seul francophone par famille.

Encadrement

Un animateur responsable de la Ligue de l'enseignement sera présent dans chaque région de séjour. Il se tiendra à ta disposition et interviendra en cas de besoin.

Voyage

En avion de Paris à Berlin sur vol régulier.



| Été 2017 | Berlin |
|---------------------------|-------------------|
| 2 semaines | Réf. : 302 001 03 |
| 09/07-22/07 ; 06/08-19/08 | |
| Paris | 2 990 € |

Nos prix comprennent : l'hébergement en pension complète, les activités et excursions incluses dans le programme, les frais de transport sur place pour se rendre en cours et aux activités, le transport aller-retour de la ville de départ indiquée jusqu'au lieu de séjour, la présence d'un ou de plusieurs accompagnateurs selon l'importance du groupe, les taxes d'aéroport et les surcharges carburant (au 15/10/15 : 59 €).

Nos prix ne comprennent pas : les dépenses personnelles, le transport du domicile au lieu de départ.



pour les séjours jusqu'à 18 ans

La première semaine est la période durant laquelle le jeune participant peut avoir besoin d'un peu de temps pour s'intégrer dans un milieu nouveau. Nous recommandons donc, avant le départ, de lire notre guide pratique, des ouvrages sur le pays visité et de recueillir le maximum d'informations auprès des professeurs de langue ou de camarades ayant déjà participé à de tels séjours.

Ne pas oublier un cahier et de quoi écrire.

Nous ne conseillons pas de trousseau particulier. Il dépend des activités pratiquées. Pour les activités sportives, le matériel (raquettes de tennis, de ping-pong, de badminton, de squash...) est fourni sur place. Pour la natation, se munir d'un bonnet et d'un maillot de bain. Pour la commodité du voyage, il est préférable d'emporter une seule valise, solide, ou un sac à dos (voyage avion : le poids maximum autorisé des bagages est de 20 kg).

Les adolescents sont, au cours du séjour, en contact permanent avec des jeunes et des familles du pays d'accueil. Le mode de vie d'une famille étrangère est, parfois, différent du nôtre. Chaque adolescent doit faire un effort pour s'adapter et son intégration sera d'autant plus facile qu'il saura montrer, par quelques attentions, son désir de compter comme un des membres de la famille. Les hôtes étrangers apprécieront le respect des règles du savoir-vivre et de la courtoisie : ponctualité aux repas ; politesse ; règlement immédiat des communications téléphoniques personnelles ; tenue de la chambre (ne pas oublier de faire son lit chaque matin, de ranger ses affaires...).

Information pratique : le lavage du linge non délicat peut, si le participant le demande, être pris en charge par la famille hôte. **Important :** le jour du départ, ralliez-vous à votre animateur. C'est lui qui vous attendra à la gare, à l'aéroport, au port ou au départ du car. De même, il reste en permanence à l'écoute des participants durant tout le séjour pour régler tout problème, même mineur.

Argent de poche

Chaque participant est responsable de son argent de poche. Il est de son entière responsabilité de gérer correctement son budget afin de ne pas se trouver démunie en fin de séjour. Pour l'Europe : nous conseillons, à titre indicatif, 30 à 40 € par semaine pour les dépenses personnelles.

Pour les États-Unis et le Canada, une somme de 70 à 100 \$ par semaine nous paraît suffisante pour couvrir les dépenses et frais personnels : achat de souvenirs, disques, timbres et cartes postales, soirées cinéma ou activités complémentaires, ainsi que certains repas les jours d'activités ou d'excursions (si votre enfant ne souhaite pas emporter le panier-repas que lui prépare sa famille hôte).

Frais de transport

En général, les participants reçoivent une carte d'autobus en début de séjour. Si cela n'est pas possible (compagnies d'autobus différentes), leurs frais de transport pour se rendre du lieu de résidence de la famille d'accueil au lieu des cours leur seront remboursés à mi-séjour par les responsables de groupe (sauf pour les séjours linguistiques en immersion ou lorsque les participants sont logés à proximité du lieu des cours).

Soins

A) Grande-Bretagne, Irlande, Allemagne, Espagne : nous vous rappelons que les frais médicaux des assurés sociaux français en séjours linguistiques sont pris en charge par la Sécurité sociale du pays sur présentation de la CEAM, que vous devez obtenir auprès de votre caisse d'assurance maladie.

B) Malte : certains soins médicaux sont à régler sur place. Il faut alors demander un relevé des frais engagés auprès des médecins maltais, et le présenter à votre caisse d'assurance maladie à votre retour. La plupart des frais d'hospitalisation sont pris en charge par la Sécurité sociale du pays sur présentation de la CEAM, que vous devez obtenir auprès de votre caisse d'assurance maladie.

C) Canada, États-Unis : tous nos participants sont couverts par une assurance médicale (les détails vous seront communiqués lors de votre inscription).

Soins particuliers :

Nous demandons aux participants ayant un problème de santé

particulier de bien vouloir nous le signaler dans la rubrique "Santé" figurant sur le bulletin d'inscription. Cela s'applique, en particulier, aux jeunes avec un handicap et aux énorétiques à qui nous demandons de se munir obligatoirement d'une alaise pour la durée de leur séjour.

Pour tout problème de santé connu ou régime particulier non signalés à l'inscription, et survenant en cours de séjour, un supplément de 45 € sera facturé aux parents pour frais de gestion.

Allergies :

Il se peut que votre famille d'accueil possède un ou plusieurs animaux (comme c'est souvent le cas aux États-Unis, par exemple). Il importe donc, lors du signalement des allergies sur le bulletin de réservation et sur le dossier complémentaire envoyé après l'inscription, de préciser le degré de gravité de celles-ci, car cette information est déterminante pour l'affectation d'un participant allergique dans une famille hôte. Cela nous permet également de revenir vers les parents si l'allergie de leur enfant constitue un handicap trop important dans une région de séjour particulière.

La carte européenne d'assurance maladie :

La CEAM est une carte individuelle et nominative, gratuite et valable un an. **Attention !** Un délai d'au moins deux semaines est requis pour sa délivrance. À défaut, votre caisse d'assurance maladie délivrera à la place un certificat provisoire de remplacement, d'une durée de validité de 3 mois.

En cas de soins médicalement nécessaires au cours du séjour, la CEAM permet de bénéficier de la prise en charge sur place des frais médicaux, selon la législation sociale et les formalités en vigueur dans le pays de séjour.

Si le participant n'a pas cette carte lorsqu'elle est requise, ou si les frais doivent être réglés sur place, pensez à conserver toutes les factures et les justificatifs de paiement, que vous présenterez à votre caisse d'assurance maladie au retour.

Fiche individuelle de renseignements médicaux

Téléchargeable depuis votre "espace client" sur le site www.sejours-linguistiques.org, elle doit être remplie très soigneusement, sans omettre aucun détail, et remise à votre enfant. Ce dernier la donnera à l'animateur au moment du départ si elle ne nous a pas été envoyée auparavant. Tous les participants doivent être en bonne santé pour le voyage et être en mesure de participer à toutes les activités du groupe. Il n'est pas du tout recommandé d'envoyer un jeune malade ou déprimé à l'étranger.

Rapatriement

En cas de rapatriement pour maladie grave ou accident, tous les frais engagés sont pris en charge par notre assurance, lorsque c'est elle qui en a pris la décision.

Dans les autres cas, le rapatriement est à la charge des parents. Nous attirons l'attention des parents sur le phénomène des vols à l'étranger, de plus en plus nombreux, commis individuellement ou en groupe dans les magasins ou dans les familles d'accueil. Dans ce cas, le rapatriement (souvent demandé par la police locale) est à la charge des parents, ainsi que les amendes ou frais de justice éventuels.

Attestations

Nous pouvons vous fournir des attestations de présence et de paiement, sur demande écrite uniquement, dans un délai maximum de 6 mois après la fin du séjour. Tous nos séjours linguistiques pour enfants et adolescents font l'objet d'une déclaration d'ouverture auprès du ministère de la Jeunesse et des Sports.

Cette attestation vous permet de demander une aide financière auprès de certains organismes. Les attestations de paiement ne pourront être établies que pour des séjours réglés directement à la Ligue de l'enseignement.

Être guidé, c'est mieux !

Un guide pratique des séjours linguistiques vous sera envoyé après l'inscription. Toutes les informations pratiques pour bien préparer le séjour de votre enfant y figurent.



Important : il est interdit aux mineurs de fumer aux États-Unis et au Canada.

À noter : l'âge de la majorité peut varier d'un pays, d'un État ou d'une province à l'autre entre 18 et 21 ans.

DOCUMENTS DE VOYAGE OBLIGATOIRES

| Pays | Carte nationale d'identité | Autorisation de sortie du territoire* | Passeport | Visa | CEAM ⁽¹⁾ |
|--------------|----------------------------|---------------------------------------|------------------|------------------|---------------------|
| Gde-Bretagne | ✓ | ✓ | | | ✓ |
| Irlande | ✓ | ✓ | | | ✓ |
| Espagne | ✓ | ✓ | | | ✓ |
| Allemagne | ✓ | ✓ | | | ✓ |
| Malte | ✓ | ✓ | | | ✓ |
| États-Unis | | ✓ | ✓ | ✓ ⁽²⁾ | |
| Canada | | ✓ | ✓ ⁽³⁾ | ✓ ⁽⁴⁾ | |

* **Très important :** l'Assemblée nationale a voté le rétablissement de l'autorisation de sortie du territoire. Pour quitter le territoire français, les jeunes ressortissants français âgés de moins de 18 ans au premier jour du voyage, doivent présenter une carte nationale d'identité en cours de validité ou un passeport (selon la destination), une autorisation de sortie du territoire signée par l'un des parents titulaire de l'autorité parentale et la photocopie du titre d'identité du parent signataire. **Attention !** Cette autorisation de sortie du territoire est obligatoire, même si le jeune est en possession d'un passeport à son nom.

Voir site www.service-public.fr/particuliers/vosdroits/F1922. Les participants de nationalité étrangère, non ressortissants d'un pays de l'Union européenne, doivent consulter l'ambassade ou le consulat du pays dans lequel ils souhaitent se rendre pour obtenir un visa d'entrée.

Aucun participant qui ne serait pas en règle avec les autorités du pays d'accueil au moment du départ ne pourra être pris en charge par la Ligue de l'enseignement. Il en serait de même dans le cas où vous tenteriez d'emmener un animal domestique (FORMELLEMENT INTERDIT).

(1) Carte européenne d'assurance maladie.

(2) **Attention !** Les ressortissants français souhaitant se rendre aux États-Unis seront dispensés de visa à condition d'être porteurs d'un passeport biométrique ou électronique. Dans le cas contraire, un visa sera exigé. Le formulaire d'autorisation électronique de voyage (ESTA) doit impérativement être complété par le voyageur muni de son passeport conforme et valide sur <https://esta.cbp.dhs.gov>. La validation de ce formulaire génère l'envoi à l'adresse électronique mentionnée d'une autorisation de voyage dont le voyageur doit être obligatoirement doté avant d'embarquer sur un avion. Cette procédure est payante : un montant de 14 dollars doit être acquitté par carte bancaire lors de la demande en ligne. Cette autorisation de voyage sera valable pour une durée de 2 ans ou jusqu'à l'expiration du passeport.

(3) **Attention !** Pour entrer au Canada, un mineur de moins de 16 ans doit être muni d'une autorisation de voyage au Canada (envoyée avec le dossier complémentaire) signée par ses deux parents ou par son tuteur légal, d'une copie de son acte de naissance, d'une copie du livret de famille, d'une copie de la carte d'identité ou passeport de chacun de ses parents portant leur signature. Si les parents sont séparés ou divorcés, et que l'un d'eux exerce l'autorité parentale unique, l'autorisation de voyage peut comporter sa seule signature mais il faudra joindre copie du jugement de garde. Si un des parents est décédé, il faudra se munir d'une copie de l'acte de décès. Dans le cas d'une adoption ou tutelle, il faudra se munir d'une copie du jugement.

(4) Les ressortissants français souhaitant se rendre au Canada seront dispensés de Visa à condition d'être en possession, pour leur séjour, d'une autorisation de voyage électronique (AVE). Celle-ci doit être impérativement complétée par le voyageur, muni de son passeport conforme et valide, sur <http://www.cic.gc.ca/francais/visiter/ave.asp>. Le coût est d'environ 7 dollars canadiens.

Un séjour linguistique se prépare à l'avance. Mieux vaut s'inscrire tôt !

Procédure d'inscription De 4 à 6 semaines

4 semaines, c'est le délai nécessaire à la Ligue de l'enseignement, entre :

1. l'inscription de votre enfant à un séjour linguistique et
2. la mise à disposition sur votre espace client des informations concernant la famille hôte qui accueillera votre enfant pendant son séjour.

Garantir la qualité du service

Pour vous garantir, en temps utile, la réception des informations relatives au séjour de votre enfant, la Ligue de l'enseignement a décidé, pour l'année 2017, de bloquer les inscriptions 3 semaines avant le début des séjours présentés dans cette brochure.

Retardataires

Toutefois, pour permettre des inscriptions de dernière minute, nous avons sélectionné dans chaque pays certains lieux de séjour qui seront encore ouverts aux inscriptions de J-21 à -15 avant la date de départ. Pour connaître la liste de ces séjours, consultez le point de diffusion de votre choix.

Attention ! Pour ces inscriptions tardives, la Ligue de l'enseignement ne pourra pas vous garantir la communication des informations concernant la famille hôte dans la semaine précédant le départ.



18 ans et plus
2017



SÉJOURS LINGUISTIQUES



allemand italien
anglais japonais
espagnol



Toute l'année

École de langue

18 ans et plus

Test de niveau effectué en début de séjour.

Cours standards

20 unités de 50 min par semaine.
Tous niveaux, de débutant à avancé.
12 à 14 élèves par groupe de niveau.

Cours intensifs

30 unités de 50 min par semaine.

Tous niveaux, de débutant à avancé.
12 à 14 élèves par groupe de niveau.

Préparation aux examens de Cambridge (FCE ou CAE)

25 unités de 50 min par semaine.
Niveaux intermédiaire supérieur à avancé.
12 à 14 élèves par groupe de niveau.

Préparation de l'IELTS

25 unités de 50 min par semaine.
Niveaux intermédiaire à avancé.
12 à 14 élèves par groupe de niveau.
Préparation à l'examen du TOEIC.
(nous consulter).

Hébergement

En famille.



Londres



Londres est une capitale cosmopolite et fascinante où se côtoient tradition et modernisme, des quartiers aristocratiques du West End aux districts populaires de l'East End, en passant par la City, le quartier des affaires, Mayfair ou Soho. Cette ville de plus de 7 millions d'habitants est aussi une métropole culturelle, artistique et commerciale : 300 musées, 400 salles de concert, sans oublier les très nombreux espaces verts, parcs et jardins (Hyde Park, Kensington Gardens...).

L'école

L'école est située dans le quartier pittoresque de Bloomsbury. On y trouve une ambiance agréable et détendue, vous pourrez bénéficier de la proximité de plusieurs attractions touristiques comme le British Museum ou Covent Garden. La station de métro la plus proche est à 5 minutes à pied de l'école (Holborn).

La nouvelle technologie règne dans cette nouvelle école, elle dispose de 14 salles de classe modernes, toutes équipées d'une Apple TV ou d'un tableau interactif, d'un accès libre à Internet avec ordinateurs et ipads, et d'une cafétéria.



Brighton - East Sussex



Réunies depuis 1997, Brighton & Hove forment une station balnéaire réputée, située entre la mer et les collines verdoyantes des Sussex Downs. Ancien port de pêche, Brighton est devenue au XIX^e siècle une station thermale très en vogue. C'est aujourd'hui une ville de 273 400 habitants, disposant à la fois de centres commerciaux modernes et d'attractions touristiques réputées, comme le Royal Pavilion, caprice somptueux et excentrique du prince régent achevé en 1822, ou encore la fameuse Brighton Pier, la plus grande jetée de la côte sud.

L'école

L'école est située près de la gare de Hove, à une quinzaine de minutes de la plage. Ce bâtiment victorien de 4 étages entièrement rénové propose 15 salles de classe, 1 centre d'étude, 1 salle multimédia avec accès libre à Internet et 1 cafétéria avec terrasse et jardin.



Oxford - Oxfordshire



Oxford est une ville de près de 154 000 habitants (dont 40 000 étudiants) située à 90 km au nord-ouest de Londres. L'enchantement de la ville universitaire, l'une des plus anciennes d'Europe, se retrouve à travers ses rues calmes sur lesquelles donnent les riches façades des collèges et des devantures de librairie ou des boutiques d'antiquités. Autour de cette "cité du savoir" s'est développée une ville moderne dont les quartiers commerçants, avec leurs rues piétonnes, connaissent une animation constante.

L'école

L'école est située dans le quartier historique de St Giles, à proximité des collèges de l'université d'Oxford. Elle dispose de 17 salles de classe modernes, d'un centre d'étude avec salle multimédia, bibliothèque et accès libre à Internet (y compris Wi-Fi) et d'une cafétéria.



Écosse



Anglais

Édimbourg



Nouveau

Édimbourg - Écosse



Capitale de l'Écosse, Édimbourg attire de plus en plus grâce à son charme indéniable. Cette ville comptant environ 500 000 habitants est classée au patrimoine mondial de l'Unesco et a été élue en 2016 comme "Best Place to Live in the UK". Édimbourg reflète parfaitement les superbes paysages ruraux, la diversité et le dynamisme culturels, le charme historique et l'émerveillement sans fin qu'offre l'Écosse. Édimbourg accueille de nombreux festivals dans ses rues, tout au long de l'été, célébrant le cinéma, le jazz et les livres. L'Edinburgh Fringe, le plus grand festival artistique au monde, est LE festival qui dure 25 jours en août.

L'école

Située sur George Street, l'école est au cœur d'Édimbourg, à proximité des commerces, restaurants et bars. Elle dispose de 14 salles de classe, d'une salle multimédia, d'une bibliothèque, d'un accès libre à Internet (y compris Wi-Fi dans toute l'école).

Hébergement

En demi-pension dans une famille hôte sélectionnée, en chambre individuelle. L'hébergement commence le dimanche précédant le début des cours et se termine le dimanche suivant la fin des cours. (L'hébergement peut aussi commencer le samedi précédant le début des cours et se terminer le samedi suivant la fin des cours.)

Loisirs

L'école propose et organise un certain nombre d'activités culturelles et sportives, facultatives et payantes.

Voyage

L'organisation du voyage France/Grande-Bretagne aller-retour est à la charge de chaque participant.

| Exemples de prix* | Cours standards | Cours intensifs |
|--------------------------------|-------------------------------|-------------------------------|
| Londres 2 semaines | Réf. : 301 501 001 1 267 € | Réf. : 301 501 002 1 373 € |
| Brighton 2 semaines | Réf. : 301 503 001 1 113 € | Réf. : 301 503 002 1 219 € |
| Oxford 2 semaines | Réf. : 301 502 001 1 215 € | Réf. : 301 502 002 1 320 € |
| Édimbourg 2 semaines | Réf. : 301 902 001 1 163 € | Réf. : 301 902 002 1 295 € |

Préparation aux examens

*Prix "à partir de", devis sur demande.

Nos prix comprennent : l'hébergement en demi-pension du dimanche (dîner) précédant le début des cours au dimanche (petit déjeuner) suivant la fin des cours, les cours d'anglais selon la formule choisie, le matériel pédagogique.

Nos prix ne comprennent pas : le voyage France/Grande-Bretagne aller-retour, les frais de transport sur place, les activités et visites facultatives et payantes proposées par l'école, les dépenses personnelles, les frais d'inscription aux examens de Cambridge et de l'IELTS.

Votre formule de cours

Cours standards

Un programme consacré au développement des quatre compétences linguistiques alternant grammaire, vocabulaire, compréhension écrite et orale. Les cours ont lieu de 9h15 à 13h15, du lundi au vendredi.

Cours intensifs

En plus des cours standards, un module d'études spécialisées de 10 leçons réparties sur 4 après-midi par semaine. Les étudiants peuvent ainsi aborder un thème en parti-

culier : l'expression écrite, la grammaire (avec acquisition de vocabulaire nouveau). Les cours ont lieu de 9 h à 16 h 35, du lundi au vendredi.

Préparation aux examens de Cambridge

(FCE ou CAE)
Le First Certificate in English (FCE) ou le Certificate Advanced English (CAE) permettent une qualification linguistique intermédiaire supérieure à ceux désirant travailler ou étudier dans un pays anglophone ou être capables de communiquer avec aisance.

Préparation de l'IELTS

Programme de préparation à l'International English Language Testing System, proposé par le British Council et l'université de Cambridge. Cet examen sert aussi bien aux étudiants devant justifier d'un niveau d'anglais pour suivre des études supérieures en Grande-Bretagne et, de plus en plus, en Amérique du Nord, qu'aux personnes souhaitant intégrer des entreprises exigeant un niveau d'anglais professionnel. Les cours ont lieu de 9 h 15 à 13 h 15, du lundi au vendredi, et de 14 h 15 à 16 h 35, deux après-midi par semaine.



Bournemouth



École de langue Pour la famille

Test de niveau effectué en début de séjour.

Cours standards

20 unités par semaine, de 8 h 45 à 12 h 15, pauses incluses.

Hébergement

En famille.

Hébergement

Vous serez logés dans une famille hôte dans une chambre individuelle que vous partagerez avec votre enfant. Le petit déjeuner et le dîner vous seront servis en famille durant la semaine. Le week-end, un déjeuner léger vous sera également préparé. Votre enfant disposera d'un packed lunch du lundi au vendredi, contrairement à vous qui n'en bénéficierez pas. Si vous partez en excursion d'une journée durant le week-end, votre hôtesse vous préparera un panier-repas si vous le lui demandez. Aucun remboursement ne pourra vous être accordé pour les repas que vous ne prendrez pas avec votre famille.

Loisirs

L'école propose et organise un certain nombre d'activités culturelles et sportives, facultatives et payantes.

Voyage

L'organisation du voyage France/Grande-Bretagne aller-retour est à la charge de chaque participant.

Bournemouth



Cette ville balnéaire de 163 000 habitants bénéficie d'une situation abritée sur la côte sud-ouest de l'Angleterre, à la lisière de l'Hampshire et du Dorset. La cité s'est développée sur un plateau couvert de jardins, qui domine la mer de part et d'autre de l'estuaire de la Bourne. Les proches environs offrent des paysages contrastés : les landes de la New Forest, les collines et pâturages du Dorset, le port naturel de Poole ou Purbeck Island.

L'école

Cette école compte parmi les plus anciennes et les plus réputées de Bournemouth. Elle est située dans un quartier résidentiel. Le centre-ville et la plage sont facilement accessibles à pied.

Attention : programme de cours du 5 juin au 14 août 2017, les vrais débutants ne peuvent commencer les cours que certains lundis, nous contacter pour plus d'informations.



Votre formule de cours

Cours standards

Partez en famille étudier l'anglais sur la côte sud de l'Angleterre ! Votre enfant et vous, parent(s), assistez à des cours d'anglais le matin.

L'après-midi, découvrez la région de Bournemouth en aménageant votre emploi du temps à votre gré !

Ce programme alterne des sessions consacrées à l'étude de la grammaire et des expressions idiomatiques, et des séances destinées au développement de l'expression et de la compréhension orales.

| Exemples de prix* | Cours standards |
|-----------------------------------|--------------------|
| Bournemouth | Réf. : 301 504 006 |
| 2 semaines pour 1 adulte/1 enfant | 3 096 € |
| Préparations aux examens | |

*Prix "à partir de", devis sur demande.

Nos prix comprennent : l'hébergement en famille hôte en demi-pension du dimanche (dîner) précédant le début des cours au dimanche (petit déjeuner) suivant la fin des cours, les cours d'anglais, le matériel pédagogique.

Nos prix ne comprennent pas : le voyage France/ Angleterre aller-retour, les frais de transport sur place, les activités et visites facultatives et payantes proposées par l'école, les dépenses personnelles, l'accueil à l'aéroport et le transfert aller-retour.





Irlande



Anglais



École de langue

18 ans et plus

Test de niveau effectué en début de séjour.

Cours standards

20 unités de 60 min par semaine.
Tous niveaux, de débutant à avancé.
6 à 10 étudiants par groupe de niveau.

Cours intensifs

26 unités de 60 min par semaine.
Tous niveaux, de débutant à avancé.
6 à 10 étudiants par groupe de niveau.

Cours standards + cours individuels

20 unités de 60 min de cours standards + 5 unités
de 60 min de cours individuels par semaine.
Tous niveaux, de débutant à avancé.
6 à 10 étudiants par groupe de niveau.

Préparation aux examens :

IELTS, TOEIC, Examens de Cambridge (nous
consulter).

Hébergement

En famille ou en appartement.

Cork - Province de Munster



Bâtie sur une île entre les deux principaux bras de la Lee, Cork est une ville de collines, de quais et de ponts, de demeures géorgiennes et d'allées piétonnes. Deuxième ville d'Irlande avec 120 000 habitants, il y fait bon flâner, avec l'ambiance unique de ses ruelles étroites et de ses marchés hérités du XIX^e siècle, ainsi que sa forte population étudiante.

L'école

La nouvelle école est située en plein centre-ville, dans un magnifique bâtiment historique construit en 1845. Elle est composée de 20 salles de classe, 1 centre multimédia, 1 bibliothèque et 1 foyer d'étudiants.



Hébergement

- En famille
Dans une famille hôte sélectionnée, en chambre individuelle. En demi-pension du lundi au vendredi et en pension complète le week-end. L'hébergement commence le samedi ou dimanche précédant le début des cours et se termine le samedi ou dimanche suivant la fin des cours. Le temps de trajet du lieu de résidence à l'école peut varier de 20 à 50 minutes.
- En appartement partagé
La résidence se situe à 15 min à pied de l'école. Les appartements disposent tous d'un accès à Internet, d'une salle de bains privée et d'une cuisine collective.

Loisirs

L'école propose et organise un certain nombre d'activités culturelles et sportives, facultatives et payantes.

Voyage

L'organisation du voyage France/Cork aller-retour est à la charge de chaque participant.

| Exemples de prix* | Cours standards | Cours intensifs |
|-------------------|-------------------|-------------------|
| Cork | Réf : 304 502 001 | Réf : 304 502 002 |
| 1 semaine | 510 € | 572 € |

Préparations aux examens

*Prix "à partir de", devis sur demande.

Votre formule de cours

Cours standards

Les cours standards se concentrent sur les compétences pratiques de communication en insistant sur l'expression et la compréhension orales. Des activités de lecture et d'écriture vous offrent l'opportunité de communiquer avec d'autres étudiants. Le vocabulaire, les tournures idiomatiques et la grammaire sont mis en pratique de manière attrayante et stimulante pour atteindre la facilité d'expression. Les cours ont lieu du lundi au vendredi, de 9 h à 13 h 20.

Cours intensifs

Les cours intensifs suivent le même programme que les cours standards le matin. Les unités de l'après-midi portent surtout sur le développement des compétences de communication. L'apprentissage avec mise en pratique concrète vous fournit régulièrement et de manière structurée des opportunités de parler tout en appliquant les compétences et la langue utilisée dans la vie de tous les jours. Les cours ont lieu de 9 h à 13 h 20, du lundi au vendredi, et de 14 h 20 à 16 h 20, du lundi au jeudi.

Cours standards + cours individuels

Les cours standards sont complétés par 5 heures de cours individuels. Le professeur se concentre sur vos besoins et objectifs spécifiques, qui peuvent inclure l'anglais général ou l'anglais des affaires. Les cours ont lieu de 9 h à 13 h 20 et de 14 h 20 à 15 h 20, du lundi au vendredi.

Nos prix comprennent : l'hébergement en demi-pension (pension complète le week-end) du samedi ou dimanche (dîner) précédant le début des cours au samedi ou dimanche (petit déjeuner) suivant la fin des cours pour les formules en famille (7 nuits), et l'hébergement seul pour la formule en résidence, les cours d'anglais selon la formule choisie, le transfert aller et retour jusqu'à la famille hôte et le matériel pédagogique.

Nos prix ne comprennent pas : le voyage France/Cork aller-retour, la caution pour l'hébergement en appartement (100 €), l'accueil à l'aéroport et le transfert jusqu'à la résidence, les frais de transport sur place, les activités et visites facultatives et payantes proposées par l'école et les dépenses personnelles.





École de langue

18 ans et plus

Test de niveau effectué en début de séjour.

Cours standards

20 unités de 55 min par semaine.
Tous niveaux, de débutant à avancé.
10 à 14 étudiants par groupe de niveau.

Cours intensifs

26 unités de 55 min par semaine.
Tous niveaux, de débutant à avancé.
10 à 14 étudiants par groupe de niveau.

Cours standards + cours individuels

20 unités de 55 min de cours standards + 5 unités de 55 min de cours individuels par semaine.
Tous niveaux, de débutant à avancé.
10 à 14 étudiants par groupe de niveau.

Préparation aux examens : Cambridge FCE/CAE.

N'hésitez pas à nous consulter !

Hébergement

En famille ou en appartement.

Dublin - Capitale de l'Irlande

Située sur la côte est de l'Irlande, Baile Átha Cliath (Dublin en gaélique) est une ville de 525 000 habitants. L'histoire de la capitale de la république d'Irlande, ouverte vers la mer, est jalonnée d'invasions (Vikings, Normands, Anglais...). Ces influences diverses se retrouvent dans les différents monuments historiques qui parsèment la ville, surtout dans son architecture géorgienne, solennelle et harmonieuse, et font de Dublin l'une des plus belles capitales d'Europe, à la fois dynamique et verdoyante.

L'école

L'école est constituée de deux principaux bâtiments au cœur de Dublin, le long du Trinity College et du Dublin Castle. Elle est donc entourée des plus belles boutiques, de restaurants et pôles culturels, et possède 25 salles de classe, 2 salles informatiques avec accès libre à Internet, un équipement audiovisuel très moderne, 1 bibliothèque, ainsi qu'un point snack.

Hébergement

• En famille

Dans une famille hôte sélectionnée, en chambre individuelle. En demi-pension du lundi au vendredi et en pension complète le week-end. L'hébergement commence le samedi ou dimanche précédant le début des cours et se termine le samedi ou dimanche suivant la fin des cours. Le temps de trajet de la résidence des familles à l'école peut varier de 30 à 60 min (75 min en juillet et en août).

• En appartement partagé

La résidence se situe à 4/5 km du centre-ville. Les chambres

Loisirs

L'école propose et organise un certain nombre d'activités culturelles et sportives, facultatives et payantes.

Voyage

L'organisation du voyage France/Cork aller-retour est à la charge de chaque participant.



| Exemples de prix* | Cours standards | Cours intensifs |
|---|--------------------|--------------------|
| Dublin | Réf. : 304 501 001 | Réf. : 304 501 002 |
| 2 semaines | 1 000 € | 1 112 € |
| Préparations aux examens | | |
| *Prix "à partir de", devis sur demande. | | |

Nos prix comprennent : l'hébergement en demi-pension (pension complète le week-end) du samedi ou dimanche (dîner) précédant le début des cours au samedi ou dimanche (petit déjeuner) suivant la fin des cours pour la formule en famille (7 nuits), et l'hébergement seul avec transfert à l'arrivée pour la formule en résidence (du samedi au samedi uniquement), les cours d'anglais selon la formule choisie.

Nos prix ne comprennent pas : le voyage France/Dublin aller-retour, la caution pour l'hébergement en appartement (250 €), les frais de transport sur place, l'accueil et le transfert pour l'hébergement en famille hôte, les activités et visites facultatives et payantes proposées par l'école, le matériel pédagogique (environ 30 €), les dépenses personnelles.



Votre formule de cours

Cours standards

Ce programme, consacré au développement de la compréhension écrite et orale, utilise un certain nombre d'outils très variés, tels que des interviews radiophoniques et télévisuelles, des jeux, des extraits de films, des journaux et des magazines. Les cours ont lieu de 9 h à 13 h, du lundi au vendredi.

Cours intensifs

Le programme intensif propose, en plus du programme standard, un module de 6 cours spécifiques, en groupe plus restreint, axés sur l'anglais écrit et la discussion et qui s'appuient sur différentes méthodes comme des débats, des vidéos ou encore des projets de travail. Les cours ont lieu de 9 h à 13 h, du lundi au vendredi, et de 14 h à 16 h, du mardi au jeudi.

Cours standards + cours individuels

Ce programme très intensif propose, en plus du programme standard, un module d'études spécifiques de 5 cours individuels. Les étudiants qui le souhaitent peuvent ainsi aborder un thème en particulier : la communication orale (prononciation et conversation, avec acquisition de vocabulaire nouveau) ou l'expression écrite. Les cours ont lieu de 9 h à 13 h, du lundi au vendredi, et de 14 h à 16 h 30, deux après-midi par semaine.



Malte



Anglais

La Valette

École de langue

18 ans et plus

Test de niveau effectué en début de séjour.

Cours standards

20 unités de 45 min par semaine.
Tous niveaux, de débutant à avancé.
5 à 8 étudiants par groupe de niveau.

Cours standards + cours individuels

20 unités de 45 min de cours standards + 5 ou 10 unités de 45 min de cours individuels par semaine.
Tous niveaux, de débutant à avancé.
5 à 8 étudiants par groupe de niveau.

Hébergement

En famille ou en appartement.



La Valette - Capitale de Malte



La Valette, qui compte près de 7 000 habitants, est la capitale de Malte. Érigée en 1565, au bord de l'un des ports naturels les plus grands et les plus profonds du monde, la "cité forteresse" doit son nom à son fondateur : le Français Jean Parisot de La Valette. Inscrite au patrimoine mondial de l'Unesco, cette ville d'art européenne abrite de nombreux monuments : la cathédrale Saint-Jean, le palais des Grands Maîtres, le musée national des Beaux-Arts...

L'école

L'école est située en plein cœur de La Valette. Elle comprend 10 salles de classe climatisées, 1 salle multimédia avec équipements modernes, 1 accès libre à Internet et 1 foyer d'étudiants.

Hébergement

L'hébergement commence le samedi ou dimanche précédant le début des cours et se termine le samedi ou dimanche suivant la fin des cours (7 nuits).

- En famille
En demi-pension dans une famille hôte sélectionnée, en chambre individuelle.
- En appartement partagé
Situé à environ 20 minutes de La Valette. Cuisine et sanitaires communs.

Loisirs

L'école propose et organise un certain nombre d'activités culturelles et sportives, facultatives et payantes.

Voyage

L'organisation du voyage France/Malte aller et retour reste à la charge de chaque participant.



Votre formule de cours

Cours standards

Ce programme alterne sessions consacrées à l'étude de la grammaire et d'expressions idiomatiques et séances destinées au développement de l'expression et de la compréhension orales.

Cours standards + cours individuels.

Les cours standards du matin sont complétés par 5 ou 10 unités de cours individuels. Ces cours particuliers permettent à chaque étudiant de déterminer, avec son professeur, l'orientation des leçons de l'après-midi (grammaire, conversation, champ lexical spécifique...).

Exemples de prix*

La Valette
1 semaine

Cours standards
Réf. : 325 501 001
392 €

Préparation aux examens

*Prix "à partir de", devis sur demande.



Nos prix comprennent : l'hébergement en demi-pension du samedi ou dimanche (dîner) précédant le début des cours au samedi ou dimanche (petit déjeuner) suivant la fin des cours pour la formule en famille (7 nuits), ou l'hébergement seul du samedi ou dimanche précédant le début des cours au samedi ou dimanche suivant la fin des cours pour la formule en appartement partagé (7 nuits), les cours d'anglais selon la formule choisie, le matériel pédagogique.

Nos prix ne comprennent pas : le voyage France/Malte aller-retour, les frais de transport sur place, les activités et visites facultatives et payantes proposées par l'école, les dépenses personnelles, l'accueil à l'aéroport et le transfert jusqu'au lieu de résidence, la caution pour l'hébergement en appartement partagé (100 €).





École de langue

18 ans et plus

Test de niveau effectué en début de séjour.

Cours standards

20 unités de 50 min par semaine.
Tous niveaux, de débutant à avancé.
10 à 14 étudiants par groupe de niveau.

Cours intensifs

30 unités de 50 min par semaine.
Tous niveaux, de débutant à avancé.
10 à 14 étudiants par groupe de niveau.

Préparation aux examens : IELTS.

25 unités de 50 min par semaine.
Niveaux intermédiaire à avancé.
10 à 14 étudiants par groupe de niveau.

Hébergement

En famille.

Toronto - Ontario



Province de plus de 13 millions d'habitants, l'Ontario est le cœur vivant, dynamique et multiculturel de cet incroyable pays. Avec ses grands espaces verts, ses villes cosmopolites, mais aussi ses villages préservés, l'Ontario possède bien des facettes qui surprendront les plus curieux. Située à 2 h des mythiques chutes du Niagara, la ville principale Toronto continue de fasciner avec sa célèbre CN Tower.

L'école

En plein centre-ville, à proximité de 3 stations de métro, l'école se trouve dans un immeuble moderne de bureaux. Elle comprend 28 salles de classe, 2 laboratoires informatiques de langues, 1 foyer d'étudiants, 1 cybercafé et offre un accès libre à Internet.



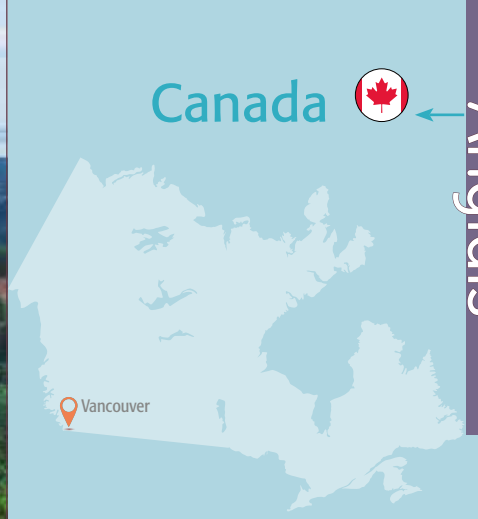

Vancouver - Colombie-Britannique

Sertie entre les montagnes Rocheuses et l'océan Pacifique, Vancouver bénéficie d'un site exceptionnel, qui associe avec bonheur gratte-ciel effilés, parcs et forêts, et bras de mer parcourant la cité. Plaque tournante du commerce avec l'Asie, cette ville portuaire est devenue la troisième ville du Canada, avec près de 2 millions d'habitants. Elle a été l'hôte, en février 2010, des XXI^e Jeux olympiques d'hiver.

L'école

Elle se trouve en centre-ville, dans le quartier historique et commerçant de Gastown, à quelques minutes des différentes lignes d'autobus, du métro aérien et du seabus. Une seconde école est située à proximité, dans le quartier de Yaletown. Au total, ce sont 43 salles de classe, 3 laboratoires de langues multimédias, 1 cafétéria et 2 salles avec accès libre à Internet.



Votre formule de cours

Cours standards

Ce programme alterne sessions consacrées à l'étude de la grammaire et des expressions idiomatiques, et séances destinées au développement de l'expression et de la compréhension orales. Les cours ont lieu de 8 h 45 à 12 h 20, du lundi au vendredi.

Cours intensifs

Ce programme alterne sessions consacrées à l'étude de la grammaire et des expressions idiomatiques, et séances

destinées au développement des quatre compétences linguistiques (compréhension et expression orales et écrites). Les cours ont lieu de 8 h 45 à 15 h 30, du lundi au jeudi, et de 8 h 45 à 12 h 20, le vendredi.

Programme de préparation d'examen : IELTS

Ce programme s'adresse :

- aux étudiants ayant de bonnes connaissances de base en anglais et qui souhaitent préparer l'International English Language Testing System (IELTS) ;
- aux étudiants ayant déjà passé d'autres examens de ce

type et ayant acquis un niveau de connaissances avancé en anglais, et qui souhaitent désormais préparer l'International English Language Testing System (IELTS). Les enseignants s'attachent à consolider les acquis antérieurs et à développer les compétences linguistiques de leurs élèves tant à l'oral qu'à l'écrit, le niveau des cours dépendant de l'examen préparé. Un test préliminaire est obligatoire afin de déterminer si votre niveau de langue vous permet de suivre ces cours de préparation. Les examens ont lieu durant la 5^e semaine de séjour. Inscription au minimum 12 semaines à l'avance.

Hébergement

En pension complète dans une famille hôte sélectionnée, en chambre individuelle. L'hébergement commence le dimanche précédant le début des cours et se termine le dimanche suivant la fin des cours (l'hébergement peut aussi commencer le samedi précédant le début des cours et se terminer le samedi suivant la fin des cours).

Loisirs

L'école propose et organise un certain nombre d'activités culturelles et sportives, facultatives et payantes.

Voyage

L'organisation du voyage France/Canada aller-retour est à la charge de chaque participant. Un passeport en cours de validité au moins six mois après la date de retour est obligatoire pour se rendre au Canada.

Attention ! Les voyageurs doivent être munis d'une autorisation de voyage électronique (AVE) obtenue sur Internet avant le départ.

| Exemples de prix* | Cours standards | Cours intensifs |
|-------------------|--------------------|--------------------|
| Toronto | Réf. : 322 501 001 | Réf. : 322 501 002 |
| 2 semaines | 1 033 € | 1 102 € |
| Vancouver | Réf. : 322 503 001 | Réf. : 322 503 002 |
| 2 semaines | 1 033 € | 1 102 € |

Préparation aux examens

*Prix "à partir de", devis sur demande.

Nos prix comprennent : l'hébergement en pension complète du dimanche (dîner) précédant le début des cours au dimanche (petit déjeuner) suivant la fin des cours, les cours d'anglais selon la formule choisie, l'accès au laboratoire multimédia, le matériel pédagogique.

Nos prix ne comprennent pas : le voyage France/ Canada aller et retour, les frais de transport sur place, les activités et visites facultatives et payantes proposées par l'école, les dépenses personnelles, le passeport (obligatoire) et le visa d'entrée (le cas échéant), les frais d'inscription à l'examen IELTS.



École de langue

18 ans et plus

Test de niveau effectué en début de séjour.

Cours standards

20 unités de 50 min par semaine. Tous niveaux, de débutant à avancé. 10 à 14 étudiants par groupe de niveau.

Cours intensifs

30 unités de 50 min par semaine. Tous niveaux, de débutant à avancé. 10 à 14 étudiants par groupe de niveau.

Hébergement

En famille.

Votre formule de cours

Cours standards

Ce programme est conçu pour améliorer votre niveau en anglais. Les cours, qui ont lieu le matin, se répartissent ainsi : étude de la langue (structures grammaticales, vocabulaire et prononciation) ; amélioration des quatre compétences linguistiques (expression et compréhension orales et écrites) grâce à de nombreux exercices ou mises en situation, ainsi qu'à travers la lecture et la rédaction de documents en anglais.

Cours intensifs

Ce programme s'adresse à ceux qui souhaitent consolider rapidement leurs acquis en les mettant en pratique, dans des situations contrôlées par un enseignant. Les cours se présentent ainsi : tous les matins, les étudiants suivent les cours standards ; l'après-midi, ils reçoivent un enseignement spécifique en fonction de leur niveau, destiné à confirmer les progrès réalisés en expression et communication orales. Aux niveaux débutant et intermédiaire, ces cours doivent permettre de traiter des situations de vie quotidienne et d'interaction sociale. Les étudiants avancés entreprennent des recherches et préparent des exposés au sein de leur groupe de travail.

New York - New York State



Surnommée "the Big Apple", New York est une métropole attrayante et vivante qui ne dort jamais. L'île de Manhattan constitue à la fois le cœur de la ville et son centre historique, économique et culturel, des gigantesques gratte-ciel de Lower Downtown à Central Park, de Harlem à la Cinquième Avenue ou encore de Wall Street à Broadway.

L'école

Le centre LSI de New York est situé à Manhattan, sur le campus du Metropolitan College of New York, à deux pas du quartier financier, et occupe le deuxième étage du One Hudson Square Building qu'il partage avec le MCNY. Il bénéficie ainsi, en plus de ses 12 salles de classe, d'un accès à la bibliothèque, au centre multimédia (plus de 40 ordinateurs) et au foyer d'étudiants du MCNY.

Miami - Floride



Centre financier et culturel de niveau international, Miami est située au sud-est de l'État de Floride. Ville de loisirs et de distractions, c'est une station balnéaire renommée. Son port touristique est le premier port de navires de croisières, avec un tiers de la flotte mondiale. Miami est une icône américaine, festive, multiculturelle et tolérante, connue dans le monde entier pour ses longues plages de sable blanc, son architecture Art déco et son goût pour l'art contemporain. La culture latino-américaine est bien ancrée dans cette ville où résonnent souvent des airs de salsa.

L'école

L'école se situe sur Lincoln Road, célèbre rue piétonne bordée de magasins, restaurants et bars, au cœur de South Beach. Elle dispose d'une bibliothèque, de cinq laboratoires multimédias avec accès libre à Internet, ainsi que d'un complexe sportif sur le campus. L'école propose toute la semaine des sorties culturelles (musées et concerts), de loisirs et sportives ainsi que des excursions le week-end. Elles sont facultatives et payantes.





États-Unis



Anglais



San Diego - californie



Surnommée "la plus belle ville d'Amérique", San Diego occupe le point le plus au sud de la Californie, dominant l'un des plus beaux ports naturels de la côte Ouest. Berceau de la Californie, elle en est devenue la deuxième ville avec un million d'habitants. Avec un climat chaud et sec, des îles artificielles, des marinas et un port de 27 km de long situé dans deux baies naturelles bien protégées, San Diego est désormais une ville de résidence et de villégiature réputée, dont les paysages associent mer, désert et montagnes.

L'école

Le centre LSI de San Diego bénéficie d'une situation idéale au cœur de la ville, non loin des commerces, restaurants, théâtres, musées... L'immeuble de trois étages abrite 12 salles spacieuses et claires, 1 hall d'accueil, 1 centre multimédia et offre un accès libre à Internet.

San Francisco - californie



À une vingtaine de kilomètres de San Francisco, Berkeley est une ville pittoresque située sur la rive orientale de la baie de San Francisco. Elle est connue mondialement grâce à son université (University of California) qui accueille environ 40 000 étudiants. La baie de San Francisco offre une multitude de paysages et d'attractions célèbres, comme le Golden Gate Bridge et Alcatraz, en passant par ses nombreux parcs nationaux et les grands vignobles de Napa Valley.

L'école

Le centre LSI de San Francisco occupe un bâtiment situé en centre-ville, à quelques pas de la gare et du campus universitaire. Il comprend 8 salles de classe, 2 salles informatiques, 1 bibliothèque, 1 foyer d'étudiants et offre un accès libre à Internet.



Nos prix comprennent : l'hébergement en petit-déjeuner du samedi ou dimanche précédant le début des cours au samedi ou dimanche (petit déjeuner) suivant la fin des cours, les cours d'anglais selon la formule choisie, le matériel pédagogique.

Nos prix ne comprennent pas : le voyage France/ États-Unis aller et retour, les frais de transport sur place, les activités et visites facultatives et payantes proposées par l'école, les dépenses personnelles, le passeport (obligatoire) et le visa d'entrée (le cas échéant).

Hébergement

En demi-pension dans une famille hôte sélectionnée en petit déjeuner, en chambre individuelle.

À New York, le temps de trajet entre les familles d'accueil, situées à Brooklyn, dans le Queens et le Bronx, et l'école varie de 40 à 60 minutes. Certaines se situent dans ces mêmes quartiers à 30-40 minutes de l'école, d'autres à Manhattan, à 20-40 minutes de l'école (nous contacter pour plus de détails).

Voyage

L'organisation du voyage France/États-Unis aller et retour reste à la charge de chaque participant.

Un passeport à lecture optique avec photo imprimée numériquement émis après le 26 octobre 2005 ou bien un passeport biométrique en cours de validité au moins six mois après la date de retour est obligatoire pour se rendre aux États-Unis. Pas de visa à demander pour les séjours de moins de trois mois pour les ressortissants de l'Union européenne. Attention ! Les voyageurs doivent être munis d'une autorisation de voyage électronique (ESTA), obtenue sur Internet avant le départ. Renseignez-vous à l'inscription. À noter : le visa étudiant est obligatoire pour les séjours de 30 unités (quel que soit le nombre de semaines). Un délai de 8 semaines minimum est nécessaire pour l'obtention du visa.

| Exemples de prix* | Cours standards | Cours intensifs |
|---|-------------------------------|-------------------------------|
| New York 2 semaines | Réf. : 317 501 001 1 064 € | Réf. : 317 501 002 1 176 € |
| Miami 2 semaines | Réf. : 317 505 001 2 104 € | — |
| San Francisco 2 semaines | Réf. : 317 503 001 986 € | Réf. : 317 503 002 1 104 € |
| San Diego 2 semaines | Réf. : 317 504 001 986 € | Réf. : 317 504 002 1 104 € |
| Préparation aux examens | | |
| *Prix "à partir de", devis sur demande. | | |



Sunshine Coast / Noosa

Brisbane



École de langue

18 ans et plus

Test de niveau effectué en début de séjour.

Cours standards

15 unités de 50 min par semaine.
Tous niveaux, de débutant à avancé.
10 à 15 étudiants par groupe de niveau.

Cours intensifs

25 unités de 50 min par semaine.
Tous niveaux, de débutant à avancé.
10 à 15 étudiants par groupe de niveau.

Préparation aux examens : IELTS

25 unités de 50 min par semaine.
Niveaux intermédiaire à avancé.
10 à 15 étudiants par groupe de niveau.

Hébergement

En famille.



Brisbane - Queensland

Capitale de l'État du Queensland, Brisbane se situe au nord de Sydney, sur la côte est de l'Australie, à proximité de la célèbre Gold Coast, réputée pour ses eaux claires, ses plages interminables et son climat subtropical. La ville présente un remarquable contraste entre l'architecture moderne de ses gratte-ciel et celle, coloniale, de ses nombreux bâtiments en bois ou en grès. La galerie d'art du Queensland et les alentours de Brisbane rappellent, quant à eux, les origines aborigènes de cette région, qui remontent à plus de 4 000 ans.

L'école

L'école est située en centre-ville. Elle dispose de 12 salles de classe, 1 bibliothèque, 1 cuisine équipée (micro-ondes), 1 salle multimédia, 1 foyer d'étudiants et offre un accès libre à Internet.

Sunshine Coast/Noosa - Queensland

Située au nord de Brisbane sur la magnifique Sunshine Coast, célèbre pour ses immenses plages, Noosa est une station balnéaire réputée qui offre une grande diversité de paysages. Le style de vie y est détendu, cosmopolite et multiculturel. Son climat subtropical, agréable tout au long de l'année, permet de profiter pleinement des nombreuses activités.

L'école

L'école se situe sur un campus moderne, à proximité des commerces, restaurants et cinémas, et à 20 minutes à pied de la plage. Elle comprend 18 salles de classe climatisées, 2 laboratoires multimédias avec accès libre à Internet, 1 grande bibliothèque, 1 foyer d'étudiants et 1 cuisine équipée (micro-ondes).

Hébergement

Dans une famille hôte sélectionnée, en chambre individuelle. En demi-pension du lundi au vendredi et en pension complète le week-end. L'hébergement commence le samedi ou dimanche précédant le début des cours et se termine le samedi ou dimanche suivant la fin des cours (7 nuits).

Loisirs

L'école propose et organise un certain nombre d'activités culturelles et sportives, facultatives et payantes.

Voyage

L'organisation du voyage France/Australie aller-retour est à la charge de chaque participant. Un passeport en cours de validité au moins six mois après la date de retour est obligatoire, de même qu'un visa. Cependant, les ressortissants de l'Union européenne peuvent obtenir à la place une Electronic Travel Authorization (autorisation électronique de voyage) auprès de leur agence de voyages en achetant leurs billets d'avion.

Votre formule de cours

Cours standards

Ce programme alterne sessions consacrées à l'étude de la grammaire et séances destinées au développement des quatre compétences linguistiques (compréhension et expression orales et écrites).

Cours intensifs

Ce programme alterne sessions consacrées à l'étude de la grammaire et des expressions idiomatiques, et séances destinées au développement des quatre compétences linguistiques (compréhension et expression orales et écrites).

Programme de préparation d'examen : IELTS
Ce programme s'adresse :

- aux étudiants ayant de bonnes connaissances de base en anglais et qui souhaitent préparer l'International English Language Testing System (IELTS) ;
 - aux étudiants ayant déjà obtenu d'autres examens de ce type et ayant acquis un niveau de connaissances avancé en anglais, et qui souhaitent désormais préparer l'International English Language Testing System (IELTS). Les enseignants s'attachent à consolider les acquis antérieurs et à développer les compétences linguistiques de leurs élèves tant à l'oral qu'à l'écrit, le niveau des cours dépendant de l'examen préparé.
- Les compétences testées lors de l'examen sont les suivantes : expression orale, rédaction/écriture, lecture et vocabulaire, compréhension orale. Un test hebdomadaire permettra aux étudiants de se préparer au mieux à l'examen final et d'évaluer leurs progrès. Possibilité de préparation aux examens de Cambridge FCE & CAE, nous contacter pour plus de renseignements.

| Exemples de prix* | Cours standards | Cours intensifs |
|--|-----------------------------|-----------------------------|
| Brisbane 1 semaine | Réf. : 336 501 001 776 € | Réf. : 336 501 002 813 € |
| Sunshine Coast/Noosa 1 semaine | Réf. : 336 503 001 776 € | Réf. : 336 503 002 813 € |
| Préparation aux examens | | |
| *Prix "à partir de", devis sur demande. | | |

Nos prix comprennent : l'hébergement en demi-pension (pension complète le week-end) du samedi ou dimanche (dîner) précédant le début des cours au samedi ou dimanche (petit déjeuner) suivant la clôture des cours, les cours d'anglais selon la formule choisie, le matériel pédagogique.

Nos prix ne comprennent pas : le voyage France/Australie aller-retour, les frais de transport sur place, les activités et visites facultatives et payantes proposées par l'école, l'assurance médicale obligatoire, les dépenses personnelles, le passeport (obligatoire) et le visa d'entrée (le cas échéant), les frais d'inscription à l'examen de l'IELTS.



Nouvelle-Zélande

Anglais



École de langue

18 ans et plus

Test de niveau effectué en début de séjour.

Cours standards

12 h 30 de cours par semaine.
Tous niveaux, de débutant à avancé.
10 à 14 étudiants par groupe de niveau.

Hébergement

En famille.

Votre formule de cours

Cours standards

Ce programme alterne sessions consacrées à l'étude de la grammaire et séances destinées au développement des quatre compétences linguistiques (compréhension et expression orales et écrites). L'école propose également des cours intensifs et une préparation aux examens.

Auckland

La Nouvelle-Zélande se divise en deux parties : l'île du Nord, parsemée de volcans, de plages, de rivières, de sources thermales et de paysages éblouissants, et l'île du Sud, ou "île de Jade", pays montagneux. Située sur l'île du Nord, au climat tempéré, Auckland, la ville la plus importante du pays, mélange avec bonheur le modernisme de son centre-ville, la tradition nautique et la passion de ses habitants pour la navigation de plaisance, qui lui a valu le surnom de "Cité des voiles", et l'héritage maori.

L'école

L'école est située dans un bâtiment moderne au coeur d'Auckland, à proximité des transports, commerces, restaurants... Elle dispose de 22 salles de classe, 1 bibliothèque, 1 salle multimédia avec un accès libre à Internet et 1 foyer d'étudiants.

Hébergement

En demi-pension la semaine et en pension complète le week-end, dans une famille hôte sélectionnée, en chambre individuelle. L'hébergement commence le samedi ou dimanche précédant le début des cours et se termine le samedi ou dimanche suivant la fin des cours.

Loisirs

L'école propose et organise un certain nombre d'activités culturelles et sportives, facultatives et payantes.

Voyage

L'organisation du voyage France/Nouvelle-Zélande aller-retour est à la charge de chaque participant. Un passeport en cours de validité au moins six mois après la date de retour est obligatoire.



| Exemples de prix* | Cours standards |
|---|--------------------|
| Auckland | Réf. : 337 501 001 |
| 2 semaines | 1 014 € |
| Préparation aux examens | |
| *Prix "à partir de", devis sur demande. | |

Nos prix comprennent : les cours d'anglais, l'hébergement en demi-pension du samedi (dîner) précédant le début des cours au samedi (petit déjeuner) suivant la fin des cours, le matériel pédagogique.

Nos prix ne comprennent pas : le voyage France/Nouvelle-Zélande aller-retour, les frais de transport sur place, les activités et visites facultatives et payantes proposées par l'école, l'assurance médicale obligatoire, les dépenses personnelles, le passeport (obligatoire) et le visa d'entrée (le cas échéant).



Berlin



École de langue

18 ans et plus

Test de niveau effectué en début de séjour.

Cours standards

20 unités de 45 min par semaine.
Tous niveaux, de débutant à avancé.
6 à 12 étudiants par groupe de niveau.

Cours intensifs

30 unités de 45 min par semaine
20 unités par semaine de cours standards avec 6 à 12 étudiants par groupe de niveau ; 10 unités par semaine avec 3 à 6 étudiants par groupe de niveau.
10 unités par semaine avec 3 à 6 étudiants par groupe de niveau.
Tous niveaux, de débutant à avancé.

Cours individuels

20 unités de 45 min par semaine.
Tous niveaux, de débutant à avancé.
1 élève - 1 professeur.

Cours standards + cours individuels

20 unités de 45 min par semaine de cours standards avec 6 à 12 étudiants par groupe de niveau + 10 unités de 45 min par semaine de cours individuels.
Tous niveaux, de débutant à avancé.

Hébergement

En famille, en campus ou en appartement.

Berlin - Capitale de l'Allemagne



Capitale de l'Allemagne réunifiée, Berlin, métropole de plus de 3 millions d'habitants, vit aujourd'hui à l'heure de l'Europe. C'est une ville en effervescence, qui ne dort jamais. Vous découvrirez les multiples visages d'une cité où se côtoient urbanisme futuriste et monuments plusieurs fois centenaires. Son atmosphère cosmopolite contraste avec la quiétude des quartiers du centre, des nombreux espaces verts et des plans d'eau qui occupent près d'un tiers de sa superficie.

L'école

L'école est située au cœur d'un vaste campus, dans le quartier de Prenzlauer Berg. C'est le dernier quartier «tendance» de Berlin, avec ses magasins de mode et de jeunes créateurs, ses galeries d'art et ses bars. Le campus comprend une école de langue avec 40 salles de classe, 1 restaurant et 1 cybercafé avec accès libre à Internet, 1 jardin arboré, des vélos à louer, 1 agence de voyages et 1 résidence pour les étudiants (50 studios).

| Exemples de prix* | Cours standards | Cours intensifs |
|---------------------------------|-------------------|-------------------|
| Berlin | Réf : 302 501 001 | Réf : 302 501 002 |
| 1 semaine | 539 € | 669 € |
| Préparations aux examens | | |

*Prix "à partir de", devis sur demande.

Hébergement

• En famille
Dans une famille hôte sélectionnée, en chambre individuelle et en demi-pension du dimanche précédant le début des cours au samedi suivant la fin des cours.

• En campus

Il est possible d'être logé au sein même de l'école dans l'un des 50 studios du campus. Ceux-ci disposent d'un coin cuisine, de sanitaires complets (douche et wc), d'un téléphone, d'une télévision et d'un accès Wi-Fi. Le petit déjeuner, inclus, est servi à la cafétéria du campus.

• En appartement partagé (en été uniquement)

Situé à la porte de Brandebourg, à 20 minutes environ de l'école, cuisine et sanitaires communs.

Loisirs

L'école propose un programme très varié d'activités, de visites et de soirées facultatives, à la charge de chaque participant. Elle offre également la possibilité de louer des bicyclettes.

Voyage

L'organisation du voyage France/Berlin aller-retour est à la charge de chaque participant.



Nos prix comprennent : l'hébergement en famille en demi-pension du dimanche (dîner) précédant le début des cours au samedi (petit déjeuner) suivant la fin des cours ou en campus (petit déjeuner seulement) ou l'hébergement seul en appartement partagé, les cours d'allemand selon la formule choisie, le matériel pédagogique.

Nos prix ne comprennent pas : le transport France/Berlin aller et retour, les frais de transport sur place, les activités et visites facultatives et payantes proposées par l'école, les dépenses personnelles, le transfert de l'aéroport à la résidence de la famille d'accueil, la caution pour l'hébergement pour l'appartement (en campus également) : 100 € ; le service de ménage en appartement ou campus : 30 €.

Votre formule de cours

Cours standards

Le but des cours est l'amélioration de la connaissance générale de la langue (expression et compréhension orales et écrites, rédaction), ainsi que l'enseignement systématique de la grammaire, indispensable à une base sûre pour l'utilisation de la langue.

Cours intensifs

En plus de l'enseignement général dispensé dans les cours standards, les cours intensifs en minigroupe offrent les possibilités suivantes : prise en considération des objectifs individuels ; concentration sur des problèmes spécifiques ; assistance personnelle plus importante.

Cours individuels

Ce programme de cours individuels permet un enseignement personnalisé qui répond exactement aux attentes et au niveau de l'étudiant. Celui-ci peut ainsi choisir l'orientation des cours et décider avec son professeur d'insister plus particulièrement sur la grammaire, la conversation ou des exercices de compréhension.

Cours standards + cours individuels

En plus de l'enseignement général dispensé dans les cours standards, les cours individuels permettent à chaque étudiant de déterminer, avec son professeur, l'orientation des leçons de l'après-midi.



Italie



italien



École de langue

18 ans et plus

Test de niveau effectué en début de séjour.

Cours standards

20 unités de 45 min par semaine.
Tous niveaux, de débutant à avancé.
5 à 14 étudiants par groupe de niveau.

Cours intensifs

30 unités de 45 min par semaine.
Tous niveaux, de débutant à avancé.
5 à 14 étudiants par groupe de niveau.

Hébergement

En famille ou en appartement.

Votre formule de cours

Les cours sont fondés sur «l'approche communicative» qui permet de présenter tous les aspects de la langue en fonction de son usage effectif dans le cadre de situations réelles. Le matériel linguistique utilisé, constamment renouvelé, garantit des contenus riches et intéressants, ainsi que des informations précieuses sur la culture et la société italiennes. D'autre part, il permet à l'étudiant d'améliorer très rapidement ses compétences linguistiques et «communicatives». L'enseignement est assuré par des professeurs italiens diplômés et sélectionnés à l'issue d'un stage de spécialisation d'enseignement à un public international. Ils participent, entre autres, et dans le cadre de leur formation continue, à des séminaires mensuels d'éducation pour enseignants.

Rome - Capitale de l'Italie



Capitale de plus de 2,7 millions d'habitants, Rome est la Ville Éternelle, elle allie monuments célèbres, quartiers pittoresques et vie artistique animée. Laissez-vous séduire par une visite du fameux Colisée et du forum romain, en terminant par le fabuleux musée du Vatican. Mais, loin d'être figée dans ses ruines, la ville d'histoire est fascinante et regorge de lieux chaleureux comme la Piazza Navona ou la Piazza del Popolo.

L'école

L'école Dilit International House est située au coeur de Rome, à deux pas de la gare centrale Roma Termini. Elle comprend 25 salles de classe, 1 laboratoire de langues, 1 centre multimédia avec accès libre à Internet, 1 foyer d'étudiants, 1 snack. La découverte de tous les hauts lieux touristiques romains peut se faire à pied ou grâce à l'important réseau urbain d'autobus.

Hébergement

L'hébergement est compris du dimanche précédant le début des cours au samedi suivant la fin des cours.

En famille

Chez l'habitant, en chambre individuelle, en demi-pension.

En appartement partagé

Situé à environ 30 minutes de l'école, chambre individuelle, cuisine et sanitaires communs.

Loisirs

Toutes les semaines, et en dehors des heures de cours, des miniconférences gratuites sont organisées par l'école sur les thèmes suivants : histoire, littérature, histoire de l'art, cinéma italien, gastronomie et vins d'Italie. De plus, un programme d'activités culturelles dans le cadre de l'école est assuré sans supplément de prix (projection de films trois fois par semaine, musique, soirées organisées...).

Voyage

L'organisation du voyage France/Rome aller-retour est à la charge de chaque participant.



| Exemples de prix* | Cours standards | Cours intensifs |
|--------------------------------|--------------------|--------------------|
| Rome | Réf. : 305 501 001 | Réf. : 305 501 002 |
| 1 semaine | 490 € | 624 € |
| Préparation aux examens | | |

*Prix "à partir de", devis sur demande.



École de langue

18 ans et plus

Test de niveau effectué en début de séjour.

Cours standards + culture

20 unités de 45 min de cours standards par semaine.

4 unités consacrées à la culture hispanique par semaine.

Tous niveaux, de débutant à avancé.

6 à 9 étudiants par groupe de niveau.

Cours intensifs + culture

30 unités de 45 min de cours standards + 4 unités consacrées à la culture hispanique par semaine.

Tous niveaux, de débutant à avancé.

6 à 9 étudiants par groupe de niveau.

Cours individuels

Module d'études spécialisées : 15 unités de 45 min ; Possibilité de choisir 10, 15, 20, 25 ou 30 cours individuels.

1 ou 2 étudiants par cours, selon votre choix.

Hébergement

En famille ou en appartement.

Votre formule de cours

Cours standards ou intensifs + culture (Madrid)

Ces programmes permettent d'alterner sessions consacrées à l'étude de la grammaire et d'expressions idiomatiques et séances destinées au développement de l'expression et de la compréhension orales, tout en enrichissant ses connaissances de la culture hispanique.

Cours individuels

Module d'études spécialisées de 15 cours individuels (durée de 45 minutes). Les étudiants qui le souhaitent peuvent ainsi aborder un thème en particulier : l'expression écrite, la grammaire (avec acquisition de vocabulaire nouveau). Les professeurs se concentrent sur vos besoins et objectifs spécifiques. Possibilité de choisir 10, 15, 20, 25 ou 30 cours individuels par semaine et de prendre ces cours particuliers à 2 personnes.

Madrid - Capitale de l'Espagne



Carrefour politique et géographique de la péninsule Ibérique, Madrid est la rencontre de la tradition et de la modernité. Cette capitale est réputée pour ses musées, comme le célèbre Prado, ses monuments et la richesse de sa vie nocturne. Laissez-vous séduire par l'authenticité des quartiers castizos comme Lavapiés ou Chamberi avec son ambiance "petit village", flânez dans le Madrid moyenâgeux de la Plaza Mayor et allez constater de vous-même l'atmosphère de fête la plus intense de tout Madrid à Malasaña...

L'école

Estudio Sampedro à Madrid, école récemment rééquipée, accueille plus de 1 900 étudiants étrangers chaque année. Elle se trouve dans le prestigieux quartier appelé Salamanca, à côté du parc Retiro, l'un des poumons de Madrid, et du célèbre musée du Prado. Le quartier est très vivant et résidentiel avec de très beaux immeubles et est bien desservi par les transports (nombreux bus et deux lignes de métro à proximité). L'école dispose de 18 salles de classe lumineuses et calmes (avec air conditionné), d'un foyer d'étudiants, d'une salle Internet et d'une bibliothèque.

Salamanca - Castille-León



Située dans la Communauté de Castille et León, Salamanca a été classée au patrimoine de l'humanité par l'Unesco en 1988. Sa vieille ville possède un merveilleux héritage monumental contenant de remarquables exemples d'architecture de styles différents : roman, gothique, baroque, plateresque... Désignée capitale européenne de la culture en 2002, Salamanca possède l'une des plus anciennes universités d'Europe, fondée en 1218 et animée aujourd'hui par plus de 40 000 étudiants (le quart de la population !), dont de nombreux Erasmus. L'auberge espagnole est ici, dans les facs d'art et de sciences humaines installées dans les palais de l'âge d'or espagnol.

L'école

Estudio Sampedro à Salamanca est située dans une rue piétonne à quelques minutes de la grande place, Plaza Mayor. L'école, à l'atmosphère familiale, est équipée de 8 salles de classe avec une bibliothèque/salle de vidéo.

Hébergement

• En famille

En demi-pension dans une famille hôte sélectionnée, en chambre individuelle du dimanche précédant le début des cours au samedi suivant la fin des cours. Le trajet du lieu de résidence des familles d'accueil à l'école n'excède pas 30 minutes en transport en commun à Madrid ; à Salamanca et à Alicante, celui-ci peut se faire à pied et son temps est relativement court.

• En appartement partagé

En chambre individuelle dans un appartement pouvant accueillir de 3 à 5 étudiants. Les appartements disposent tous de l'accès Wi-Fi, d'un salon avec télévision et d'une cuisine collective. L'hébergement est compris du dimanche précédant le début des cours au samedi suivant la fin des cours.

Loisirs

L'école propose et organise un certain nombre d'activités culturelles et sportives, facultatives et payantes.

Voyage

L'organisation du voyage France/Espagne aller et retour est à la charge de chaque participant.



| Exemples de prix* | Cours standards | Cours intensifs |
|-------------------|--------------------|--------------------|
| Madrid | Réf. : 307 501 001 | Réf. : 307 501 002 |
| 1 semaine | 428 € | 533 € |
| Salamanca | Réf. : 307 506 001 | Réf. : 307 506 002 |
| 1 semaine | 367 € | 467 € |

Préparation aux examens

*Prix "à partir de", devis sur demande.





Espagne



Espagnol



École de langue

18 ans et plus

Test de niveau effectué en début de séjour.

Cours standards

10 cours standards + 5 unités consacrées à la

culture hispanique.
Tous niveaux, de débutant à avancé.
8 à 10 étudiants par groupe de niveau.

Cours intensifs

20 cours standards + 5 unités consacrées à la culture hispanique.
Tous niveaux, de débutant à avancé.
8 à 10 étudiants par groupe de niveau.

Hébergement

En famille ou en appartement.



Barcelone - Catalogne



Avec plus de 5 millions d'habitants avec son agglomération, cette grande métropole vous séduira par son originalité avec la Sagrada Familia, las Ramblas, de nombreux espaces verts comme le célèbre parc Güell et de magnifiques plages comme la Barceloneta. Les affaires tout comme la culture y sont florissantes. C'est le paradis de l'art moderne avec les oeuvres de Gaudí, Picasso, Miró et autres grands noms de l'art espagnol.

L'école

L'école se trouve en plein centre-ville dans un bâtiment moderne et spacieux. Elle dispose de plus de 55 salles de classe lumineuses réparties sur 3 étages, de salles communes et d'un grand patio intérieur aux baies vitrées permettant de voir le vaste jardin de l'école où se trouvent de nombreux arbres et une terrasse, avec accès gratuit à Internet et Wi-Fi.

Hébergement

- En famille

Vous serez logé dans une famille d'accueil en chambre individuelle et en demi-pension.

Lors de votre arrivée, vous êtes attendu chez vos hôtes le dimanche à partir de 12 h 00 et vous devrez libérer votre chambre le samedi suivant la fin des cours.

Votre famille hôte vous fournira le dîner à votre arrivée et le petit déjeuner le dernier jour et vous remettra une clé qui vous permettra d'aller et venir en toute liberté. Les familles d'accueil appartiennent le plus souvent à des classes modestes ou à la petite bourgeoisie, et sont composées soit d'un couple (avec ou sans enfants) soit d'une femme seule.

- En appartement partagé

Nos appartements partagés peuvent loger jusqu'à 7 autres étudiants (donc 8 personnes maximum). Vous serez logé en chambre individuelle, cuisine, salle de bains et sanitaires communs.

Voyage

L'organisation du voyage France/Espagne aller et retour est à la charge de chaque participant.

| Exemples de prix* | Cours standards | Cours intensifs |
|---|--------------------|--------------------|
| Barcelone | Réf. : 307 502 001 | Réf. : 307 502 002 |
| 1 semaine | 436 € | 457 € |
| Préparation aux examens | | |
| *Prix "à partir de", devis sur demande. | | |



Nos prix comprennent : l'hébergement en demi-pension en famille et l'hébergement seul en appartement partagé du dimanche précédant le début des cours au samedi suivant la fin des cours, les cours de langue selon la formule choisie, le matériel pédagogique:

Nos prix ne comprennent pas : le voyage France/Espagne aller et retour, les frais de transport sur place, les activités et visites facultatives et payantes proposées par l'école en plus du programme, les dépenses personnelles





École de langue

18 ans et plus

Test de niveau effectué en début de séjour.

Cours standards

20 unités de 60 min par semaine.
Tous niveaux, de faux débutant à avancé.
4 à 7 étudiants par groupe de niveau.

Cours traditions et culture japonaises

20 unités de 60 min de cours standards + 6 unités de 60 min par semaine consacrées à la culture japonaise.
Niveaux élémentaire à avancé.
4 à 7 étudiants par groupe de niveau.

Hébergement

En famille ou en appartement

Votre formule de cours

Cours standards

Ce programme est consacré à la pratique de la langue usuelle. Il comprend l'étude de la grammaire, du vocabulaire et des séances destinées au développement de l'expression et de la compréhension orales.

Cours traditions et culture japonaises

Ce programme permet d'enrichir ses compétences linguistiques tout en étudiant la culture et les traditions japonaises. Les thèmes de l'histoire, l'art, la calligraphie, la céramique, la cérémonie du thé... seront abordés avec des professeurs spécialisés sur chaque thème. Il est nécessaire de connaître l'alphabet hiragana et d'avoir un niveau d'anglais correct pour suivre les cours.

Tokyo - Capitale du Japon

Située sur la côte orientale de Honshu, la plus grande île de l'archipel, Tokyo est la capitale du Japon. C'est l'une des plus grandes métropoles et l'un des plus grands centres commerciaux, industriels et culturels au monde, avec environ 13 millions d'habitants. Le pays du Soleil Levant, loin des clichés de pays surpeuplé et industriel, est d'abord un pays de contrastes qui allie tradition et modernité, culture plusieurs fois millénaire et gadgets high-tech, qu'il convient de découvrir au plus vite.

L'école

L'école est située dans le quartier animé de Shinjuku, à 3 minutes de marche de la station de métro du même nom. Shinjuku est le cœur palpitant de Tokyo, qui vit principalement la nuit et se repose durant les heures de bureau. C'est un des quartiers les plus animés de la ville, mais aussi un haut lieu des affaires avec le siège de nombreuses grandes sociétés et la mairie de Tokyo. L'école dispose de 9 salles de classe avec climatisation, une salle informatique avec accès libre à Internet, d'une bibliothèque et d'un espace de détente.

Hébergement

L'hébergement commence le samedi ou dimanche précédant le début des cours et se termine le samedi ou dimanche suivant la clôture des cours. Prévoir une arrivée avant 21 h.

• En famille

En demi-pension dans une famille hôte sélectionnée, en chambre individuelle. Le temps de trajet du lieu de résidence des familles hôtes à l'école est de 60 min maximum en bus.

• En appartement partagé

Situé à environ 30 minutes de l'école, cuisine et sanitaires communs.

Loisirs

L'école propose et organise un certain nombre d'activités culturelles et sportives, facultatives et payantes.

Voyage

L'organisation du voyage France/Japon aller et retour reste à la charge de chaque participant. Un passeport en cours de validité au moins six mois après la date de retour est obligatoire pour les ressortissants de l'Union européenne.



| Exemples de prix* | Cours standards | Traditions et culture |
|-------------------|--------------------|-----------------------|
| Tokyo | Réf. : 360 501 001 | Réf. : 360 501 002 |
| 2 semaines | 1 197 € | 1 373 € |

Préparation aux examens

*Prix "à partir de", devis sur demande.

Nos prix comprennent : l'hébergement en demi-pension du samedi ou dimanche (dîner) précédant le début des cours au samedi ou dimanche (petit déjeuner) suivant la fin des cours pour la formule en famille et l'hébergement seul pour la formule en appartement partagé, les cours de japonais selon la formule choisie et le matériel pédagogique.

Nos prix ne comprennent pas : le voyage France/Japon aller-retour, les frais de transport sur place, les activités et visites facultatives et payantes proposées par l'école, les dépenses personnelles, le passeport (obligatoire) et le visa d'entrée (le cas échéant).

UNE DÉMARCHE SIMPLE, UN REMBOURSEMENT IMMÉDIAT !

La Ligue de l'enseignement vous propose sa garantie annulation.
Pour bénéficier de cette couverture, qui n'est pas comprise dans nos forfaits,
vous devez obligatoirement contracter la garantie annulation optionnelle
proposée ci-dessous.

TARIF

pour les participants
à l'un des séjours présents
dans cette brochure :
+ 4,5 %
du prix total
du séjour facturé.

1. De quoi s'agit-il ?

La garantie annulation optionnelle permet à l'adhérent le remboursement des sommes retenues par la Ligue de l'enseignement, conformément aux conditions d'annulation précisées dans nos conditions générales de vente, lorsque l'adhérent doit annuler tout ou partie de son voyage ou son séjour pour des raisons de maladie ou d'accident dûment certifiées.
Par accident, on entend une atteinte corporelle non intentionnelle de la part de la victime provenant de l'action soudaine d'une cause extérieure et lui interdisant tout déplacement par ses propres moyens.

Par maladie, on entend une altération de santé constatée par une autorité médicale compétente, interdisant de quitter la chambre et impliquant la cessation de toute activité professionnelle ou autre.

Dans tous les cas, une franchise de 85 € par personne ou 120 € par famille et par dossier d'inscription demeurera à la charge du participant, sauf dans le cas d'une inscription à un voyage/séjour avec transport d'acheminement par avion au départ de la France, où la franchise est portée à 145 € par personne.

La garantie annulation optionnelle cesse ses effets le jour du début du séjour ou le jour du départ dans le cas d'un transport collectif. Par contre, en cas d'interruption d'un voyage ou d'un séjour en cours de réalisation pour des raisons de maladie ou d'accident dûment certifiées, le remboursement sera calculé au prorata des jours de voyage ou de séjour non consommés par l'adhérent sur la base de leur valeur terrestre hors transport d'acheminement.

2. Modalités d'application

Pour bénéficier des remboursements liés à la garantie annulation, l'adhérent doit obligatoirement prévenir la Ligue de l'enseignement, sous pli recommandé et dans les plus brefs délais, uniquement à l'adresse suivante : Ligue de l'enseignement - Service administration des ventes - 21, rue Saint-Fargeau - CS 72021 - 75989 Paris cedex 20, en joignant à sa lettre la confirmation d'inscription, ainsi que le certificat justificatif de son annulation pour cas de force majeure :

- maladie grave non connue avant la prise d'inscription ;
- accident ;
- décès ;
- hospitalisation pour une cause intervenue après inscription concernant le participant lui-même, son conjoint, une personne l'accompagnant ou figurant sur la même facture, des ascendants ou descendants directs (frères, sœurs, beaux-frères, belles-sœurs et beaux-parents) ;
- complications de grossesse et leurs suites si la date du début du séjour est antérieure à la fin du 7^e mois de grossesse ;
- contre-indication ou suite de vaccinations dans le cas où une vaccination est nécessaire pour la réalisation du séjour, du voyage ou du circuit ;
- licenciement économique sous réserve que la procédure de licenciement n'était pas enclenchée, donc non connue avant la prise d'inscription ;
- vol dans les locaux professionnels ou privés ;
- convocation à un examen de rattrapage ou à un concours de l'administration ;

- obtention d'un emploi ou stage Pôle emploi pour toute personne majeure à la recherche d'un emploi sur présentation d'un certificat de travail ou de stage Pôle emploi ;
- mutation professionnelle entraînant un changement de domicile nécessitant la présentation d'une attestation de résiliation de bail ou de mise en vente ;
- refus de visa par les autorités du pays visité si les délais administratifs imposés par lesdites autorités pour l'obtention du visa ont été respectés ;
- dommage immobilisant le véhicule qui devait être utilisé pour se rendre à l'aéroport ou sur le lieu de séjour ;
- ou enfin, destruction à plus de 50 % due à un incendie ou à des éléments naturels de locaux privés ou professionnels, dont l'adhérent est propriétaire ou locataire.

Principales conditions d'exclusion :

La garantie annulation ne fonctionne pas si l'annulation résulte :

- de maladies, hospitalisations et accidents préexistant à l'inscription ;
- de maladies nécessitant des traitements psychiques ou psychothérapeutiques y compris les dépressions nerveuses ;
- d'épidémies, de catastrophes naturelles et de la pollution ;
- de la guerre civile ou étrangère, d'un attentat, d'émeute ou d'un mouvement populaire ;
- de la participation volontaire d'une personne à des émeutes ou grèves ;
- d'oubli de vaccination ;
- de la non-présentation, pour quelque cause que ce soit, de la carte d'identité ou du passeport.

3. Comment contracter la garantie annulation ?

La garantie annulation optionnelle vous sera automatiquement proposée, au titre de supplément, lors de votre inscription.

Dans tous les cas, précisez très clairement, **dès votre inscription**, que vous souhaitez contracter cette garantie annulation optionnelle, en supplément du séjour choisi.

Sur votre facture, figurera très clairement la mention "Garantie annulation". Ce document attestera que vous bénéficiez d'une garantie annulation pour le séjour concerné.

ATTENTION !

LA GARANTIE ANNULATION OPTIONNELLE DOIT OBLIGATOIREMENT ÊTRE SOUSCRITE AU MOMENT DE LA RÉSERVATION. ELLE N'EST VALABLE QUE POUR UNE INSCRIPTION À UNE RÉALISATION PROPOSÉE PAR LIGUE DE L'ENSEIGNEMENT ET N'EST PAS REMBOURSABLE.

LES AIDES POSSIBLES

Bénéficiaires de chèques-vacances

La Ligue de l'enseignement a passé une convention avec l'Agence nationale pour le chèque-vacances. Vos chèques-vacances peuvent être utilisés en règlement partiel ou total de tous les séjours en France et en Europe proposés dans cette brochure.

Aide aux temps libres de la CAF

Il est possible d'obtenir une aide aux temps libres auprès des caisses d'allocations familiales (CAF). Cette aide peut prendre plusieurs formes : bons vacances, AVE... Son montant varie selon le département. Il viendra en déduction du montant du séjour. Les bons vacances doivent être envoyés directement à notre service financier avant le début du séjour à : Ligue de l'enseignement - 21, rue Saint-Fargeau - CS 72021 - 75989 Paris Cedex 20.

Dans le cas de l'AVE, l'attestation d'aide aux vacances doit être remise à votre point de diffusion Ligue de l'enseignement, au moment de l'inscription.

En aucun cas, les bons vacances ou l'attestation d'aide aux vacances de votre CAF ne doivent parvenir aux CAF directement (chacune d'elles ayant sa propre réglementation, la responsabilité de la Ligue de l'enseignement n'est donc pas engagée si l'aide ne peut être honorée pour une raison propre à ladite CAF). La Ligue de l'enseignement se réserve le droit de refuser les aides aux temps libres qui arriveraient après la date limite imposée par chaque CAF départementale.

Cette aide des caisses d'allocations familiales ne peut être utilisée que pour le paiement du solde de votre séjour. En aucun cas elle ne peut être utilisée pour le paiement de l'acompte.

Supplément au journal Les Idées en mouvement n° 229.

Dépôt légal : automne 2016.

N° 0610 G-86751 d'inscription commission paritaire.

Directeur de la publication : Jean-Michel Ducomte.

Rédaction-conception-réalisation : Ligue de l'enseignement, Graphipro.com.

Correction : Correctmot.com.

Crédit photos : photothèque Ligue de l'enseignement, Shutterstock (couverture et pages intérieures), Fotolia (pages intérieures).

Impression : Imaye.

Les photos utilisées dans cette brochure ne sont pas contractuelles.

MINISTÈRE DE L'ÉQUIPEMENT, DES TRANSPORTS ET DU TOURISME

Reproduction des dispositions des articles R211-3 à R211-11 du Code du Tourisme

CONTRAT DE VENTE DE VOYAGES ET DE SÉJOURS

Article R. 211-3 - Sous réserve des exclusions prévues aux 3^e et 4^e alinéas de l'article L. 211-7, toute offre et toute vente de prestations de voyages ou de séjours donnent lieu à la remise de documents appropriés qui répondent aux règles définies par la présente section.

En cas de vente de titres de transport aérien ou de titres de transport sur ligne régulière non accompagnée de prestations liées à ces transports, le vendeur délivre à l'acheteur un ou plusieurs billets de passage pour la totalité du voyage, émis par le transporteur ou sous sa responsabilité. Dans le cas de transport à la demande, le nom et l'adresse du transporteur, pour le compte duquel les billets sont émis, doivent être mentionnés.

La facturation séparée des divers éléments d'un même forfait touristique ne soustrait pas le vendeur aux obligations qui lui sont faites par les dispositions réglementaires de la présente section.

Article R. 211-4 - Préalablement à la conclusion du contrat, le vendeur doit communiquer au consommateur les informations sur les prix, les dates et les autres éléments constitutifs des prestations fournies à l'occasion du voyage ou du séjour tels que :

- 1^o La destination, les moyens, les caractéristiques et les catégories de transports utilisés ;
- 2^o Le mode d'hébergement, sa situation, son niveau de confort et ses principales caractéristiques, son homologation et son classement touristique correspondant à la réglementation ou aux usages du pays d'accueil ;
- 3^o Les prestations de restauration proposées ;
- 4^o La description de l'itinéraire lorsqu'il s'agit d'un circuit ;
- 5^o Les formalités administratives et sanitaires à accomplir par les nationaux ou par les ressortissants d'un autre État membre de l'Union européenne ou d'un État partie à l'accord sur l'Espace économique européen en cas, notamment, de franchissement des frontières ainsi que leurs délais d'accomplissement ;
- 6^o Les visites, excursions et les autres services inclus dans le forfait ou éventuellement disponibles moyennant un supplément de prix ;
- 7^o La taille minimale ou maximale du groupe permettant la réalisation du voyage ou du séjour ainsi que, si la réalisation du voyage ou du séjour est subordonnée à un nombre minimal de participants, la date limite d'information du consommateur en cas d'annulation du voyage ou du séjour ; cette date ne peut être fixée à moins de vingt et un jours avant le départ ;
- 8^o Le montant ou le pourcentage du prix à verser à titre d'acompte à la conclusion du contrat ainsi que le calendrier de paiement du solde ;
- 9^o Les modalités de révision des prix telles que prévues par le contrat en application de l'article R. 211-8 ;
- 10^o Les conditions d'annulation de nature contractuelle ;
- 11^o Les conditions d'annulation définies aux articles R. 211-9, R. 211-10 et R. 211-11 ;
- 12^o L'information concernant la souscription facultative d'un contrat d'assurance couvrant les conséquences de certains cas d'annulation ou d'un contrat d'assistance couvrant certains risques particuliers, notamment les frais de rapatriement en cas d'accident ou de maladie ;

13^o Lorsque le contrat comporte des prestations de transport aérien, l'information, pour chaque tronçon de vol, prévue aux articles R. 211-15 à R. 211-18.

Article R. 211-5 - L'information préalable faite au consommateur engage le vendeur, à moins que dans celle-ci le vendeur ne se soit réservé expressément le droit d'en modifier certains éléments. Le vendeur doit, dans ce cas, indiquer clairement dans quelle mesure cette modification peut intervenir et sur quels éléments. En tout état de cause, les modifications apportées à l'information préalable doivent être communiquées au consommateur avant la conclusion du contrat.

Article R. 211-6 - Le contrat conclu entre le vendeur et l'acheteur doit être écrit, établi en double exemplaire dont l'un est remis à l'acheteur, et signé par les deux parties. Lorsque le contrat est conclu par voie électronique, il est fait application des articles 1369-1 à 1369-11 du Code civil. Le contrat doit comporter les clauses suivantes :

- 1^o Le nom et l'adresse du vendeur, de son garant et de son assureur ainsi que le nom et l'adresse de l'organisateur ;
- 2^o La destination ou les destinations du voyage et, en cas de séjour fractionné, les différentes périodes et leurs dates ;
- 3^o Les moyens, les caractéristiques et les catégories des transports utilisés, les dates et lieux de départ et de retour ;
- 4^o Le mode d'hébergement, sa situation, son niveau de confort et ses principales caractéristiques et son classement touristique en vertu des réglementations ou des usages du pays d'accueil ;
- 5^o Les prestations de restauration proposées ;
- 6^o L'itinéraire lorsqu'il s'agit d'un circuit ;
- 7^o Les visites, les excursions ou autres services inclus dans le prix total du voyage ou du séjour ;
- 8^o Le prix total des prestations facturées ainsi que l'indication de toute révision éventuelle de cette facturation en vertu des dispositions de l'article R. 211-8 ;
- 9^o L'indication, s'il y a lieu, des redevances ou taxes afférentes à certains services telles que taxes d'atterrissage, de débarquement ou d'embarquement dans les ports et aéroports, taxes de séjour lorsqu'elles ne sont pas incluses dans le prix de la ou des prestations fournies ;
- 10^o Le calendrier et les modalités de paiement du prix ; le dernier versement effectué par l'acheteur ne peut être inférieur à 30 % du prix du voyage ou du séjour et doit être effectué lors de la remise des documents permettant de réaliser le voyage ou le séjour ;
- 11^o Les conditions particulières demandées par l'acheteur et acceptées par le vendeur ;
- 12^o Les modalités selon lesquelles l'acheteur peut saisir le vendeur d'une réclamation pour inexécution ou mauvaise exécution du contrat, réclamation qui doit être adressée dans les meilleurs délais, par tout moyen permettant d'en obtenir un accusé de réception au vendeur, et, le cas échéant, signalée par écrit, à l'organisateur du voyage et au prestataire de services concernés ;
- 13^o La date limite d'information de l'acheteur en cas d'annulation du voyage ou du séjour par le vendeur dans le cas où la réalisation du voyage ou du séjour est liée à

un nombre minimal de participants, conformément aux dispositions du 7^o de l'article R. 211-4 ;

- 14^o Les conditions d'annulation de nature contractuelle ;
- 15^o Les conditions d'annulation prévues aux articles R. 211-9, R. 211-10 et R. 211-11 ;
- 16^o Les précisions concernant les risques couverts et le montant des garanties au titre du contrat d'assurance couvrant les conséquences de la responsabilité civile professionnelle du vendeur ;
- 17^o Les indications concernant le contrat d'assurance couvrant les conséquences de certains cas d'annulation souscrit par l'acheteur (numéro de police et nom de l'assureur) ainsi que celles concernant le contrat d'assistance couvrant certains risques particuliers, notamment les frais de rapatriement en cas d'accident ou de maladie ; dans ce cas, le vendeur doit remettre à l'acheteur un document précisant au minimum les risques couverts et les risques exclus ;
- 18^o La date limite d'information du vendeur en cas de cession du contrat par l'acheteur ;
- 19^o L'engagement de fournir à l'acheteur, au moins dix jours avant la date prévue pour son départ, les informations suivantes :

- a) Le nom, l'adresse et le numéro de téléphone de la représentation locale du vendeur ou, à défaut, les noms, adresses et numéros de téléphone des organismes locaux susceptibles d'aider le consommateur en cas de difficulté ou, à défaut, le numéro d'appel permettant d'établir de toute urgence un contact avec le vendeur ;
- b) Pour les voyages et séjours de mineurs à l'étranger, un numéro de téléphone et une adresse permettant d'établir un contact direct avec l'enfant ou le responsable sur place de son séjour ;
- 20^o La clause de résiliation et de remboursement sans pénalités des sommes versées par l'acheteur en cas de non-respect de l'obligation d'information prévue au 13^o de l'article R. 211-4 ;
- 21^o L'engagement de fournir à l'acheteur, en temps voulu avant le début du voyage ou du séjour, les heures de départ et d'arrivée.

Article R. 211-7 - L'acheteur peut céder son contrat à un cessionnaire qui remplit les mêmes conditions que lui pour effectuer le voyage ou le séjour, tant que ce contrat n'a produit aucun effet.

Sauf stipulation plus favorable au cédant, celui-ci est tenu d'informer le vendeur de sa décision par tout moyen permettant d'en obtenir un accusé de réception au plus tard sept jours avant le début du voyage. Lorsqu'il s'agit d'une croisière, ce délai est porté à quinze jours. Cette cession n'est soumise, en aucun cas, à une autorisation préalable du vendeur.

Article R. 211-8 - Lorsque le contrat comporte une possibilité expresse de révision du prix, dans les limites prévues à l'article L. 211-12, il doit mentionner les modalités précises de calcul, tant à la hausse qu'à la baisse, des variations des prix, et notamment le montant des frais de transport et taxes y afférentes, la ou les devises qui peuvent avoir une incidence sur le prix du voyage ou du

séjour, la part du prix à laquelle s'applique la variation, le cours de la ou des devises retenu comme référence lors de l'établissement du prix figurant au contrat.

Article R. 211-9 - Lorsque, avant le départ de l'acheteur, le vendeur se trouve contraint d'apporter une modification à l'un des éléments essentiels du contrat telle qu'une hausse significative du prix et lorsqu'il méconnaît l'obligation d'information mentionnée au 13^o de l'article R. 211-4, l'acheteur peut, sans préjudice des recours en réparation pour dommages éventuellement subis, et après en avoir été informé par le vendeur par tout moyen permettant d'en obtenir un accusé de réception :

- soit résilier son contrat et obtenir sans pénalité le remboursement immédiat des sommes versées ;
- soit accepter la modification ou le voyage de substitution proposé par le vendeur ; un avenant au contrat précisant les modifications apportées est alors signé par les parties ; toute diminution de prix vient en déduction des sommes restant éventuellement dues par l'acheteur et, si le paiement déjà effectué par ce dernier excède le prix de la prestation modifiée, le trop-perçu doit lui être restitué avant la date de son départ.

Article R. 211-10 - Lorsque, avant le départ de l'acheteur, le vendeur annule le voyage ou le séjour, il doit informer l'acheteur par tout moyen permettant d'en obtenir un accusé de réception ; l'acheteur, sans préjudice des recours en réparation des dommages éventuellement subis, obtient auprès du vendeur le remboursement immédiat et sans pénalité des sommes versées ; l'acheteur reçoit, dans ce cas, une indemnité au moins égale à la pénalité qu'il aurait supportée si l'annulation était intervenue de son fait à cette date.

Les dispositions du présent article ne font en aucun cas obstacle à la conclusion d'un accord amiable ayant pour objet l'acceptation, par l'acheteur, d'un voyage ou séjour de substitution proposé par le vendeur.

Article R. 211-11 - Lorsque, après le départ de l'acheteur, le vendeur se trouve dans l'impossibilité de fournir une part prépondérante des services prévus au contrat représentant un pourcentage non négligeable du prix honoré par l'acheteur, le vendeur doit immédiatement prendre les dispositions suivantes sans préjudice des recours en réparation pour dommages éventuellement subis :

- soit proposer des prestations en remplacement des prestations prévues en supportant éventuellement tout supplément de prix et, si les prestations acceptées par l'acheteur sont de qualité inférieure, le vendeur doit lui rembourser, dès son retour, la différence de prix ;
- soit, s'il ne peut proposer aucune prestation de remplacement ou si celles-ci sont refusées par l'acheteur pour des motifs valables, fournir à l'acheteur, sans supplément de prix, des titres de transport pour assurer son retour dans des conditions pouvant être jugées équivalentes vers le lieu de départ ou vers un autre lieu accepté par les deux parties.

Les dispositions du présent article sont applicables en cas de non-respect de l'obligation prévue au 13^o de l'article R. 211-4.

Conditions générales

Préambule

La Ligue de l'enseignement est une association nationale à but non lucratif reconnue d'utilité publique, dont le siège social est situé 3, rue Récamier - 75007 Paris. Elle est immatriculée au registre des Opérateurs de voyages et de séjours sous le n° IM075100379.

Garantie financière : Unat Paris.

Responsabilité civile : Apac Paris. TVA : FR 06 775 666 415.

Les prestations décrites dans cette brochure sont réservées aux adhérents de la Ligue de l'enseignement et des associations affiliées à la Ligue de l'enseignement. L'inscription à l'un des séjours présentés dans cette brochure implique l'acceptation des conditions générales de vente ci-après. Notre activité est régie par le Droit français.

Notre organisation technique

Ligue de l'enseignement/Vacances pour tous
21, rue Saint-Fargeau - CS 72021 - 75989 Paris
Cedex 20. Tél. : 01 43 58 95 66 - Fax : 01 43 58 95 08.
Internet : www.sejours-linguistiques.org
E-mail : sejours-educatifs@laligue.org.

1. Responsabilité de la Ligue de l'enseignement

La Ligue de l'enseignement agit en qualité d'intermédiaire entre l'adhérent et les compagnies de transport, les hôteliers et autres prestataires de services. Elle décline toute responsabilité quant aux modifications de programme et de transport dues à des cas de force majeure : mouvements de grève, changements d'horaires imposés par les transporteurs ferroviaires, maritimes, aériens ou routiers, troubles politiques

intervenant dans les pays d'accueil, catastrophes naturelles. La Ligue de l'enseignement est l'interlocuteur direct de tous ses participants.

2. Responsabilité de l'organisateur

La mise en œuvre des séjours proposés dans cette brochure suppose l'intervention d'organismes différents : propriétaires, gérants d'immeubles, hôteliers, restaurateurs, etc. Ces derniers conserveront en tout état de cause les responsabilités propres à leur activité aux termes des statuts qui les régissent, de leur législation nationale ou des conventions internationales instituant, entre autres dispositions, une limitation de responsabilités.

Séjours écourtés

La réalisation d'un séjour engage le responsable légal du participant et le participant lui-même. Conformément

aux dispositions du Code de la santé publique, la vente, la détention et la consommation de substances ou plantes vénéneuses classées comme stupéfiants sont interdites. Concernant la consommation d'alcool, la Ligue de l'enseignement applique la réglementation en vigueur. L'introduction d'alcool sur le centre est formellement interdite. La Ligue de l'enseignement veille au respect de la santé publique des participants accueillis par une prévention des risques, une médiation systématique et un entretien avec le responsable légal en cas de comportement déviant (drogue, alcool, tabac, violence). Ce positionnement éducatif peut amener le directeur du séjour à décider d'un rapatriement disciplinaire afin de préserver le bien-être et la sécurité du participant lui-même et des autres participants inscrits au même séjour. Le régime des sorties est contrôlé et les participants s'engagent à

respecter les horaires et les règles convenus avec les équipes d'encadrement. Le non-respect pendant le séjour du règlement interne Ligue de l'enseignement et du règlement propre à chaque centre entraînera le rapatriement du participant, sur décision de l'équipe de direction du centre. Par conséquent, suite à un rapatriement disciplinaire, le responsable légal du participant rapatrié s'engage à assurer son accueil en gare ou à l'aéroport, le jour de son retour anticipé. Dans ce cas, aucune somme ne sera remboursée et les frais occasionnés par ce retour seront à la charge du responsable légal ainsi que le voyage aller-retour de l'accompagnateur et les frais de mission de ce dernier. En inscrivant un participant à un séjour de la Ligue de l'enseignement, les responsables légaux acceptent la mise en œuvre éventuelle de leur responsabilité civile et s'engagent à en informer l'intéressé. La Ligue de l'enseignement décline toute responsabilité liée aux actes de vandalisme, destruction volontaire ou vol commis par un participant pendant son séjour, y compris pendant le transport. D'une manière générale, la Ligue de l'enseignement déconseille les objets de valeur sur les centres, et décline toute responsabilité en cas de vol ou dommage d'objets qui ne lui auraient pas été confiés par le participant. Il est donc recommandé de confier les objets de valeur à l'encadrement qui les restituera au participant au moment de son départ.

3. Responsabilité du participant

Tout séjour interrompu ou abrégé ou toute prestation non consommée du fait du participant, pour quelque cause que ce soit, ne donneront lieu à aucun remboursement. Le participant doit attirer l'attention sur tout élément déterminant de son choix, sur toute particularité le concernant susceptible d'affecter le déroulement du voyage ou du séjour.

L'organisateur rappelle à cet effet qu'il refuse l'inscription à un quelconque de ses séjours d'un participant, quel que soit son âge, affecté d'une pathologie spécifique physique ou mentale, qui pourrait perturber ou empêcher le bon déroulement du séjour concerné, aussi bien pour le participant lui-même que pour les autres participants inscrits au même séjour.

La responsabilité du participant, ou de son représentant légal en tant que de besoin, sera engagée en cas de dissimulation au regard de l'organisateur d'un tel état pathologique sévère préexistant contre-indiqué pour l'inscription du participant et donc sa participation à un séjour.

Confronté à une telle situation, l'organisateur pourra, dès la connaissance des faits, refuser le départ ou procéder au rapatriement en cours de déroulement de séjour aux frais du participant.

L'organisateur rappelle également qu'il n'est pas en mesure de garantir au participant le bénéfice d'un régime alimentaire particulier.

Toute réclamation relative à un voyage ou à un séjour doit être adressée dans un délai de trois mois après la fin du séjour par lettre recommandée avec accusé de réception (cachet de la poste faisant foi) à : Ligue de l'enseignement - Bureau qualité - 21, rue Saint-Fargeau - CS 72021 - 75989 Paris Cedex 20 ou par courriel à bureau-qualite@laligue.org. Passé ce délai la Ligue de l'enseignement se réserve le droit de ne pas donner suite à une réclamation relative à un voyage ou à un séjour. À défaut de réponse satisfaisante à une réclamation préalable, nos adhérents ont la possibilité de saisir le Médiateur du tourisme et du Voyage dont les coordonnées et les modalités de saisine sont disponibles sur son site : www.mtv.travel. En cas d'échec de cette médiation le Tribunal de Grande Instance de Paris est seul compétent.

4. Prix

Tous les prix figurant dans cette brochure sont exprimés en euros. Ils comprennent l'ensemble des prestations présentées dans le texte de présentation du séjour à l'exception des éventuels suppléments énoncés dans le dit descriptif. Ils sont donnés à titre purement indicatif et peuvent être soumis à variation à la hausse ou à la baisse. Seuls les prix indiqués lors de l'inscription définitive et figurant par conséquent sur la facture remise à tout participant lors de son inscription seront fermes et définitifs, à l'exception des cas particuliers précisés ci-dessous. Ces prix définitifs font référence pour tous les problèmes de modification ou d'annulation d'un séjour.

Cas particuliers : les prix des séjours à l'étranger

présentés dans cette brochure peuvent être soumis à variation tant à la hausse qu'à la baisse en fonction du coût des transports, des redevances et taxes afférentes aux prestations offertes, des taux de change appliqués au voyage ou au séjour considérés.

Les tarifs indiqués dans cette brochure ont été calculés en fonction des parités monétaires connues à la date du 06/05/2016.

5. Disponibilité

L'ensemble des propositions contenues dans cette brochure est fait dans la limite des places disponibles mises en vente, tenant compte de toutes les contraintes de production et de commercialisation que subit l'organisateur, pouvant entraîner la disparition partielle ou totale, temporaire ou définitive, des places mises en vente.

6. Inscription

Votre inscription peut être effectuée par courrier postal, courrier électronique (courriel) auprès de votre point de diffusion local Ligue de l'enseignement, dont les coordonnées figurent sur cette brochure. Vous pouvez également vous inscrire via notre site Internet www.sejours-linguistiques.org. Pour que l'inscription puisse être prise en compte, joindre obligatoirement un acompte d'un montant égal à 30 % de la totalité du prix du séjour choisi. Le solde doit être réglé, au plus tard et sans rappel de notre part, un mois avant le début du séjour. Si vous réservez moins d'un mois avant le début du séjour, joignez le paiement total du séjour. La Ligue de l'enseignement accepte les moyens de paiement suivants : chèque bancaire, carte bancaire (Visa et Mastercard), chèque-vacances et espèces. Les bons vacances des caisses d'allocations familiales ne peuvent être utilisés que pour le paiement du solde de votre séjour. En aucun cas ils ne peuvent être utilisés pour le paiement de l'acompte.

Attention ! Un séjour est considéré comme soldé lorsque le solde financier correspondant est constaté encaissé par notre comptabilité. Les chèques de solde (libellés à l'ordre de la Ligue de l'enseignement) doivent impérativement être expédiés à l'adresse suivante : La Ligue de l'enseignement - Service financier - 21, rue Saint-Fargeau - CS 72021 - 75989 Paris Cedex 20.

Nous vous précisons qu'en application des articles L121-16-1 et L121-21-8 du Code de la Consommation, aucun droit de rétractation ne peut être exercé.

Les documents de voyage (fiche descriptive, documents à renseigner avant le départ, convocation et coordonnées de la famille hôte) (pour les séjours linguistiques) ne sont pas expédiés par courrier et sont à télécharger sur l'espace client de l'utilisateur en se connectant à www.sejours-linguistiques.org.

7. Intérêts de retard et clause pénale

À défaut de paiement de tout ou partie du voyage, ou des frais d'annulation, un mois avant le départ, le participant est redevable, de plein droit et sans qu'une mise en demeure ne soit exigée, d'un intérêt de retard sur le montant encore dû, calculé au taux de 1,25 % par mois de retard à partir de la date à laquelle le paiement était exigible jusqu'au jour du paiement total, majoré d'une somme de 15 % sur le montant encore dû, avec un minimum de 50 €, à titre d'indemnité forfaitaire pour les frais et efforts supplémentaires qui doivent être fournis pour obtenir le paiement. Un paiement tardif ou incomplet donne également droit à la Ligue de l'enseignement d'annuler le voyage et d'imputer les frais d'annulation qui en découlent conformément aux conditions générales de vente.

8. Annulation

Si vous deviez annuler votre réservation, veuillez nous le faire savoir par lettre recommandée, la date de la poste servant de référence et de justificatif pour le calcul des frais d'annulation. L'annulation d'une inscription du fait du participant entraînera la perception de frais d'annulation, par dossier d'inscription, selon le barème ci-après :

- plus de 30 jours avant le départ : retenue des seuls frais administratifs de gestion d'un dossier d'inscription : 85 € par personne ou 120 € par famille ;
- entre 30 et 21 jours avant le départ : 30 % du prix total ;
- entre 20 et 15 jours avant le départ : 60 % du prix total ;

- entre 14 et 8 jours avant le départ :

- 80 % du prix total ;
- moins de 8 jours avant le départ ou non-présentation : 100 % du prix total.

Tout séjour écourté ainsi que toute prestation abandonnée volontairement par un participant entraînent la perception de frais d'annulation de 100 % du prix du séjour écourté ou abandonné.

Cas particulier pour les voyages/séjours avec transport d'acheminement par avion au départ de la France, dont les conditions d'annulation sont les suivantes :

- plus de 60 jours avant le départ : retenue des seuls frais administratifs de gestion d'un dossier d'inscription : 145 € par personne ;
- entre 60 et 31 jours avant le départ : 30 % du prix total ;
- entre 30 et 21 jours avant le départ : 60 % du prix total ;
- moins de 21 jours avant le départ ou non-présentation : 100 % du prix total.

9. Modifications

Du fait du participant : toute modification à une inscription donnée entraîne la perception de 85 € par personne (1) ou 120 € par famille (1) pour les frais administratifs forfaitaires de gestion du dossier de modification. Si elle est demandée moins de 30 jours (2) avant la date de début du séjour, elle sera considérée comme une ANNULATION suivie d'une réinscription et les débits prévus pour annulation seront alors appliqués.

(1) 145 € / personne pour le cas particulier des voyages/séjours avec transport d'acheminement par avion au départ de la France.

(2) 60 jours pour le cas particulier des voyages/séjours avec transport d'acheminement par avion au départ de la France.

Du fait de la Ligue de l'enseignement : dans le cas où le voyage ou le séjour sont annulés par la Ligue de l'enseignement, l'adhérent recevra une indemnité égale à la pénalité qu'il aurait supportée si l'annulation était intervenue de son fait à cette date, sauf lorsque l'annulation est imposée par des circonstances de force majeure ou par la sécurité des voyageurs ou a pour motif l'insuffisance du nombre de participants. Lorsque, avant le départ, le voyage ou le séjour sont modifiés par la Ligue de l'enseignement, sur des éléments essentiels, l'adhérent peut dans un délai de 7 jours, après en avoir été averti, soit mettre fin à sa réservation, dans les conditions prévues ci-avant, soit accepter de participer au voyage ou au séjour modifiés, un avenant au contrat sera alors présenté à sa signature, précisant les modifications apportées et la diminution ou l'augmentation du prix que celles-ci entraînent.

10. Bagages

Ils sont transportés aux risques et périls de leur propriétaire.

11. Animaux

Les animaux ne sont pas admis.

12. Conditions particulières aux séjours et circuits à l'étranger

Transports par vols spéciaux : les conditions de nos voyages, circuits ou séjours réalisés avec des vols spéciaux, nous obligent à préciser qu'aucune place abandonnée volontairement ou involontairement à l'aller comme au retour ne peut être remboursée, même dans le cas d'un report d'une date à une autre. **Conditions spéciales vols charters :** de plus en plus, en raison de l'intensité du trafic aérien et suite à des événements indépendants de notre volonté (grèves, incidents techniques...) des retards peuvent avoir lieu. Conformément aux conventions internationales, les correspondances ne sont pas garanties.

Formalités : les formalités mentionnées dans notre brochure sont celles imposées aux ressortissants français au 06/05/2016. Renseignez-vous pour tout changement éventuel de ces dispositions et celles concernant les vaccinations. Les voyageurs de nationalité étrangère devront se renseigner eux-mêmes, avant l'inscription, auprès de leur consulat, des formalités à remplir.

Enfants mineurs : pour quitter le territoire français, les jeunes ressortissants français doivent présenter

une carte nationale d'identité en cours de validité ou un passeport (selon la destination), une autorisation de sortie du territoire signée par l'un des parents titulaire de l'autorité parentale et la photocopie du titre d'identité du parent signataire.

13. Assurance voyage

Dans le cadre des garanties souscrites à leur profit par l'Apac, tous les participants à un voyage ou à un séjour bénéficient gratuitement des garanties principales suivantes :

A. Responsabilité civile (dommages causés aux tiers) :

- dommages corporels 30 000 000 € (sauf dommages exceptionnels 4 573 471 €)
- dont dommages matériels et immatériels en résultant 1 524 491 €
- intoxication alimentaire 762 246 €/an

B. Défense et recours 3 049 €

C. Individuelle accident corporel :

- frais de soins (en complément de tout autre organisme) 7 623 €
- frais de secours et de recherches 3 049 €
- invalidité permanente, sur la tranche des IPP de :
 - * 1 à 50 % 30 490 €
 - * 51 à 100 % 91 470 €

(capital réduit proportionnellement au degré d'invalidité)

D. Assistance (exclusivement s'il est fait appel aux services de l'assistant et après accord préalable de celui-ci) :

- par les moyens mis en place par l'assistant, organisation du retour du participant en centre hospitalier proche du domicile, suite à un accident ou une maladie grave dont le traitement sur place s'avère impossible ;
 - rapatriement du corps frais réels
- Attention !** Chaque personne faisant l'objet d'un rapatriement sanitaire en avion doit obligatoirement être porteur de l'original de sa carte nationale d'identité ou de son passeport.

E. Dommages aux biens personnels (sauf bicyclettes et planches avec ou sans voile) en cas de vol caractérisé (effraction ou violence) si déclaration aux autorités de police dans les 48 h et détermination accidentelle : garantie limitée à 1 100 € avec franchise de 110 € par sinistre (vétusté maximum à 50 %).

Attention ! Les assurances exposées ci-dessus sont présentées à titre purement indicatif. Seules les conditions générales et particulières des garanties procurées par l'Apac, et que chaque participant peut réclamer, ont valeur contractuelle et engagent les parties.

14. Loi informatique, fichiers et libertés

Nous rappelons à nos adhérents la possibilité qu'ils ont d'exercer leur droit d'accès, d'opposition, de modification, de rectification et de suppression sur les données nominatives les concernant dans les conditions prévues par la loi N°78-17 du 06 janvier 1978, relative à l'informatique, aux fichiers et aux libertés. Ces droits s'exercent par courrier postal à l'adresse suivante : Ligue de l'enseignement - 21, rue Saint-Fargeau - CS 72021 - 75989 Paris Cedex 20 ou par courrier électronique (courriel) à : vacances@laligue.org.

Attention ! La garantie annulation n'est pas comprise dans nos forfaits. Pour bénéficier de cette couverture, il vous est possible de contracter une garantie annulation optionnelle (voir page 212).

IMPORTANT : Pour les soins médicaux à l'étranger, conserver les pièces justificatives des dépenses engagées. Pour les pays membres de l'Espace économique européen, se munir de la carte européenne d'assurance maladie (CEAM) délivrée par la section de Sécurité sociale dont vous dépendez (ce titre permet la prise en charge sur place des soins médicaux).

L'assurance Apac agit en complément, déduction faite des prises en charge de la Sécurité sociale et des mutuelles (démarche normale qui reste le fait du participant) et pour un montant maximum de 7 623 €.

Où s'inscrire ?

- Sur notre site Internet **www.sejours-linguistiques.org**
- Auprès des points de diffusion Ligue de l'enseignement/Vacances pour tous.
- Auprès des antennes régionales Ligue de l'enseignement/Vacances pour tous.

Les coordonnées de votre point de diffusion figurent en page 99 de cette brochure.

Comment s'inscrire ?

Remplissez soigneusement **le bulletin de réservation** ci-contre en indiquant votre choix de séjour. Prenez soin de mentionner précisément le nom et le numéro de référence du séjour choisi.

- Pour que l'inscription puisse être prise en compte, **joignez obligatoirement un acompte d'un montant égal à 30 % de la totalité du prix du séjour choisi** (transport éventuel inclus).

Les chèques bancaires et les chèques-vacances doivent être libellés à l'ordre de la Ligue de l'enseignement. Pour un règlement par carte bleue, veuillez remplir les rubriques correspondantes dans le bulletin de réservation ci-contre.

- Le solde doit être réglé au plus tard, et sans rappel de notre part, un mois avant le début du séjour.
- Si vous réservez moins d'un mois avant le début du séjour, joignez le paiement total du séjour.

Devenir adhérent de la Ligue de l'enseignement

- Nous sommes une association nationale à but non lucratif, reconnue d'utilité publique, et titulaire d'une concession de service public.
- Nous sommes immatriculés au registre des Opérateurs de voyages et de séjours sous le n° IM075100379, agréés par le ministère des Sports, de la Jeunesse, de l'Éducation Populaire et de la Vie associative, de l'Éducation nationale et des Affaires sociales et titulaires d'un agrément national du tourisme social et familial (n° 06.07.04).
- Pour bénéficier de l'ensemble de nos prestations, il vous faut préalablement avoir adhéré à la Ligue de l'enseignement ou à l'une des 30 000 associations locales affiliées à la Ligue de l'enseignement.
Cette adhésion est ouverte à tous, hommes et femmes de toutes conditions sociales.
Vous pouvez contracter cette adhésion dans tous nos relais dont les coordonnées figurent en page 99 de cette brochure.
L'annulation d'un séjour, du fait du participant, n'implique en aucun cas le remboursement de la carte d'adhésion.

Important : tous vos documents en 1 clic !

En vous connectant à www.sejours-linguistiques.org, vous accédez à votre « espace client » pour y télécharger :

- dès votre inscription : votre facture, la fiche descriptive du séjour, les documents à renseigner avant le départ de votre enfant ;
- 10 jours avant le départ de votre enfant : sa convocation de départ, l'adresse de sa famille hôte (pour les séjours avec hébergement en famille).

Ces documents ne sont pas expédiés par courrier.

Une difficulté pour accéder à ces documents ?

Nos conseillers sont à votre disposition
au **01 43 58 96 59**.

Attention !

Un séjour est considéré comme soldé lorsque le solde financier est constaté encaissé par notre comptabilité.

Or, il peut s'écouler plusieurs jours entre l'envoi de votre solde et son encaissement effectif.

N'attendez donc pas le dernier moment pour solder votre séjour. Vous prendriez le risque de recevoir des relances, ce qui n'est jamais agréable et que nous ne souhaitons pas.

N'envoyez jamais un chèque isolé sans indiquer au dos votre code vacances ainsi que le numéro de réservation. Ceux-ci figurent sur la facture qui vous a été remise ou expédiée à votre inscription.

Attention ! Si vous réglez par chèques-vacances, il est important de les libeller à l'ordre de la Ligue de l'enseignement. La Ligue de l'enseignement n'accuse pas réception des chèques.

Adresse postale exacte (pour les enfants-adolescents, adresse des parents ou tuteurs légaux) :

Nom : _____ Prénom : _____

Adresse : _____

Code postal : _____ Ville : _____

Tél. domicile : _____

Tél. portable du père : _____ de la mère : _____

Tél. travail du père : _____ de la mère : _____

E-mail personnel (indispensable) : _____

1 photo récente du participant à agraffer.

Indiquer nom et prénom au verso.

ADRESSE POUR RENSEIGNEMENTS UNE SEMAINE AVANT LE DÉPART (si elle est différente de la précédente)

Nom : _____

Prénom : _____

Adresse : _____

Code postal : _____ Ville : _____

Tél. : _____

Tél. portable : _____

PERSONNE À CONTACTER EN CAS D'URGENCE PENDANT LE SÉJOUR (À MENTIONNER OBLIGATOIREMENT)

Person to contact in case of emergency during the stay.
Welche Person ist in dringenden Fällen zu benachrichtigen ?

Nom : _____

Prénom : _____

Adresse : _____

Code postal : _____ Ville : _____

Tél. domicile : _____

Tél. portable : _____

N° des cartes d'adhérent :

Êtes-vous déjà partis avec la Ligue de l'enseignement ?

OUI ☐ NON ☐

Si oui, reportez ci-dessous votre code vacances.

| Lieu de séjour choisi | Référence | Dates | Lieu de départ | n° page |
|-----------------------|-----------|-------|----------------|---------|
| | | | | |
| | | | | |

Séjourner avec un ami : pour les séjours à deux francophones par famille, si vous souhaitez que votre enfant soit logé avec un ami (de même sexe) dans la même famille hôte, merci de nous indiquer son nom et son prénom.

Nom : _____ Prénom : _____

Transport :

1. Ville de départ : _____

2. Supplément "Accueil à Paris"

(voir page 13 de la brochure) : OUI ☐ NON ☐

| Participants | | Date de naissance | Sexe | Nationalité |
|--|--------|-------------------|------|-------------|
| Nom | Prénom | JJ/MM/AA | M/F | |
| (figurant sur passeport ou carte d'identité) | | | | |
| | | | | |
| | | | | |
| | | | | |
| | | | | |
| | | | | |

| CALCUL DU COÛT DU SÉJOUR | |
|--|---|
| Prix du séjour choisi | € |
| Supplément transport (si souscrit) | € |
| Supplément province-Paris (si souscrit) | € |
| Prix total du séjour | € |
| 1 ^{ER} VERSEMENT DU SÉJOUR | |
| Acompte de 30 % (du prix total du séjour) à régler à la réservation | € |
| Garantie annulation optionnelle 4,5 % du prix total du séjour (à régler dans son intégralité si souscrite) | € |
| Attention : la garantie annulation optionnelle n'est valable que si elle est souscrite payée au moment de la réservation (voir p. 93). | |
| Total du premier versement | € |
| SOLDE DU SÉJOUR | |
| À régler au plus tard 1 mois avant le départ | |
| Soit 70 % du prix total du séjour | € |

Garantie annulation optionnelle (cochez la mention choisie) : OUI ☐ NON ☐
Bénéficiez-vous d'une aide aux vacances (CE, CAF, chèques-vacances...) ? OUI ☐ NON ☐

ATTENTION ! Pour que l'inscription puisse être prise en compte, joindre obligatoirement un acompte d'un montant égal à 30 % de la totalité du prix du séjour choisi. Le solde doit être réglé, au plus tard et sans rappel de notre part, un mois avant le début du séjour. Si vous réservez moins d'un mois avant le début du séjour, joignez le paiement total du séjour.

☐ PAIEMENT PAR CHÈQUE ET/OU ☐ CHÈQUES-VACANCES : libeller les chèques à l'ordre de la Ligue de l'enseignement.

Ci-joint un acompte d'un montant de _____ € correspondant à l'acompte de 30 % de la valeur globale du séjour choisi (transport inclus), plus, le cas échéant, le montant total de la garantie annulation optionnelle.

Je m'engage à régler le solde au plus tard, et sans rappel de notre part, un mois avant le début du séjour. Si je réserve moins d'un mois avant le début du séjour, je joins le paiement total du séjour.

☐ PAIEMENT PAR CARTE BANCAIRE (à préciser) : Visa ☐ Mastercard ☐

Numéro de carte : _____

Date d'expiration : ____/____/____

Acompte : je soussigné(e) _____ autorise la Ligue de l'enseignement à débiter la somme de _____ € correspondant à l'acompte de 30 % de la valeur globale du séjour choisi (transport inclus), plus, le cas échéant, le montant total de la garantie annulation optionnelle.

Le : _____ à : _____ Signature du titulaire de la carte :

Paiement du solde : je soussigné(e) _____ autorise la Ligue de l'enseignement à débiter, 30 jours avant la date de début du séjour, la somme correspondant au solde de la valeur globale du séjour choisi (transport inclus), déduction faite de l'acompte versé.

Le : _____ à : _____ Signature du titulaire de la carte :

Durant son séjour, votre enfant est susceptible d'être photographié. Ces photos peuvent servir à illustrer le séjour dans nos brochures Ligue de l'enseignement et Vacances pour tous, notre site Internet et le blog du séjour.

Si vous ne souhaitez pas que votre enfant soit photographié, merci de cocher :

☐ NON, je ne souhaite pas que mon enfant soit photographié

Je soussigné(e) _____ ☐ père, ☐ mère, ☐ tuteur (responsable légal du participant), atteste sur l'honneur avoir l'autorité nécessaire pour inscrire l'enfant dont le nom et le prénom figurent ci-dessus et l'autorise à participer, sous ma responsabilité, au séjour indiqué.

Important : je soussigné(e) _____ certifie par la présente avoir pris connaissance des conditions générales régissant tous les séjours Ligue de l'enseignement et des conditions de la garantie annulation figurant sur la brochure en ma possession, et y souscris dans leur intégralité. Je reconnais également disposer dans le cadre du présent contrat de voyage, par la facture, la brochure en ma possession, la fiche descriptive correspondant au produit acheté, de toutes les informations prévues aux articles R. 211-3 à R. 211-11 du code du tourisme relatives à l'organisation et à la vente de voyages ou séjours, extrait qui figure dans la brochure en ma possession.

Important : je déclare avoir pris connaissance des obligations d'admission de mon enfant en centre de vacances relatives à l'article R. 227-7 du code de l'action sociale et des familles : "L'admission d'un mineur selon l'une des modalités prévues à l'article R. 227-1 est subordonnée à la production d'un document attestant qu'il a satisfait aux obligations fixées par la législation relative aux vaccinations. Elle est également soumise à la fourniture par les responsables légaux du mineur de renseignements d'ordre médical dont la liste est fixée par arrêté du ministre chargé de la Santé et du ministre chargé de la Jeunesse. Ce document est adressé à l'organisateur de l'accueil ou à son représentant qui s'assure du respect de la confidentialité des informations."

Le : _____ à : _____ Signature :

Le questionnaire ci dessous est destiné à permettre l'affectation de votre enfant dans une famille hôte au mieux de nos possibilités. Nous nous engageons à l'usage exclusif précité des informations communiquées ainsi qu'à leur stricte confidentialité.

SCOLARITÉ

CLASSE (année scolaire en cours) : 1^{re} LANGUAGE : 2^e LANGUAGE :
Class (present schoolyear)/Klasse 1st language/1. Fremdsprache 2nd language/2. Fremdsprache
Nbre d'années d'étude : Nbre d'années d'étude :

NOMBRE DE SÉJOURS LINGUISTIQUES DÉJÀ EFFECTUÉS :
How many times has your child been to an English speaking country for languages courses ? / Wieviele Sprachkurse in Deutschland ?

FAMILLE

PROFESSION DE LA MÈRE :
Mother's occupation / Beruf der Mutter
PROFESSION DU PÈRE :
Father's occupation / Beruf des Vaters
NOMBRE DE FRÈRES ET SŒURS : ÂGES :
How many brothers and sisters has he/she got ? / Zahl der Geschwister ? Ages / Alter

CARACTÈRE

SPORTS PRATIQUÉS :
Sports played / Treibt er/sie Sport ?

INSTRUMENTS DE MUSIQUE PRATIQUÉS :
What musical instruments does your child play ? / Welches Musikinstrument spielt er/sie ?

PASSE-TEMPS, INTÉRÊTS PARTICULIERS :
Hobbies, particular interests / Hobbies, besondere Interesse

SANTÉ

VOTRE ENFANT EST-IL ALLERGIQUE (poils de chat, poils de chien, aliments...) ? ☐ OUI ☐ NON
Is your child allergic (cat's hair, dog's hair, food...)? / Hat ihr Kind Allergien (Katzen Haare, Hunde Haare, Nahrungsmittel...)?
Si oui, à quoi ? :
If so, what to? / Wenn ja, welche?

VOTRE ENFANT SUIV-IL UN RÉGIME SPÉCIAL ? ☐ OUI ☐ NON
Is your child on special diet ? / Muss ihr Kind eine spezielle Diät einhalten ?
Si oui, lequel ? :
If so, which one ? / Wenn ja, welche ?

AUTRE PROBLÈME PARTICULIER (énurésie, somnambulisme, asthme, épilepsie...) ? ☐ OUI ☐ NON
Other relevant information (bedwetter, somnambulism, asthma, epilepsy...) / Andere Gesundheitsprobleme (Bettnässer, Schlafwandeln, Asthma, Epilepsie...)
Si oui, à quoi ? :
If so, what to? / Wenn ja, welche?

MALADIES D'ENFANCE DÉJÀ CONTRACTÉES : ☐ Rubéole ☐ Rougeole ☐ Oreillons ☐ Varicelle
Childhood diseases the student has suffered from Rubello Measles Mumps Chicken pox
Schon bekommenen Kinderkrankheiten Röteln Masern Mumps Windpocken

AUTORISATIONS

AUTORISEZ-VOUS VOTRE ENFANT :
Is your child allowed: / Ist ihr Kind erlaubt:

à se déplacer en vélo ? : ☐ OUI ☐ NON
to ride a bike? / Fahrrad zu fahren?

à faire de la natation ? : ☐ OUI ☐ NON
to swim? / zu schwimmen?

à fumer ? : ☐ OUI ☐ NON
to smoke? / zu rauchen?

SIGNATURE

SIGNATURE DE LA PERSONNE RESPONSABLE DE L'ENFANT



Après de nos diffuseurs départementaux Ligue de l'enseignement / Vacances pour tous

Dans nos points de diffusion de la région parisienne

77 - SEINE-ET-MARNE

Ligue de l'enseignement
Ferme Saint Juste
11, rue de la Libération
77000 Vaux-le-Pénil
Tél. : 01 43 64 04 64

78 - YVELINES

(01 30 13 06 08)
Ligue de l'enseignement
7/9, rue Denis Papin
78190 Trappes
Tél. : 01 43 64 04 64

91 - ESSONNE

Vacances pour tous
8, allée Stéphane Mallarmé
BP 58
91002 Evry cedex
Tél. : 01 43 64 04 64

92 - HAUTS-DE-SEINE

Ligue de l'enseignement
24, bd de la Seine
92000 Nanterre
Tél. : 01 43 64 04 64

93 - SEINE-SAINT-DENIS

Ligue de l'enseignement
119, rue Pierre Sémard
93000 Bobigny
Tél. : 01 43 64 04 64

94 - VAL-DE-MARNE

- LIGUE DE L'ENSEIGNEMENT
Espace Condorcet
88, rue M. Bourdaries
CS 70013
94146 Alfortville cedex
Tél. : 01 43 64 04 64

95 - VAL-D'OISE

- LIGUE DE L'ENSEIGNEMENT
2, rue Berthelot
95300 Pontoise
Tél. : 01 43 64 04 64
- VACANCES POUR TOUS
Amicale laïque
12, rond-point de la chassee
95250 Beauchamp
Tél. : 01 34 18 01 29
- VACANCES POUR TOUS
Stade - Salle de gym
Avenue de l'égalité
95250 Beauchamp
Tél. : 01 34 18 01 29

01 - AIN

Ligue de l'enseignement
7, av. Jean-Marie Verne
01000 Bourg-en-Bresse
Tél. : 04 74 23 80 10

02 - AISNE

Ligue de l'enseignement
22, rue du Bois Morin
02370 Presles-et-Boves
BP 423
Tél. : 02 31 06 11 11

03 - ALLIER

Ligue de l'enseignement
42, rue du Progrès
BP 423
03004 Moulins cedex
Tél. : 04 70 46 45 21

04 - ALPES-DE-HTE-PROVENCE

Ligue de l'enseignement
9, chemin des Alpilles
BP 9049
04991 Digne-les-Bains cedex
Tél. : 04 92 30 91 00

05 - HAUTES-ALPES

Ligue de l'enseignement
2, avenue Lesdiguières
05000 Gap
Tél. : 04 92 56 02 03

06 - ALPES-MARITIMES

Ligue de l'enseignement
12, rue Vernier
06000 Nice
Tél. : 04 93 87 24 64

07 - ARDÈCHE

Ligue de l'enseignement
19, av. de Monty-Notre-Dame
BP 219
07002 Privas cedex
Tél. : 04 75 20 27 00

08 - ARDENNES

Ligue de l'enseignement
19, av. de Monty-Notre-Dame
BP 90071
08002 Charleville-Mézières
Tél. : 03 24 33 81 18

09 - ARIÈGE

Ligue de l'enseignement
13, rue du Lt Paul Delpech
09000 Foix
Tél. : 05 61 02 80 02

10 - AUBE

Ligue de l'enseignement
15, avenue d'Echenilly
10120 St-André-les-Vergers
Tél. : 03 25 82 68 68

11 - AUDE

Ligue de l'enseignement
22, rue Antoine Marty
BP 21065
11870 Carcassonne cedex
Tél. : 04 68 11 43 10

12 - AVEYRON

Ligue de l'enseignement
3, rue Henri Dunant
BP 518
12005 Rodez cedex
Tél. : 05 65 77 36 00

13 - BOUCHES-DU-RHÔNE

Vacances pour tous
68, avenue de Toulon
13006 Marseille
Tél. : 04 91 79 83 00
- Ligue de l'enseignement
192, rue Horace Bertin
13005 Marseille

14 - CALVADOS

Ligue de l'enseignement
16, rue de la Girafe
BP 5091
14078 Caen cedex 5
Tél. : 02 31 06 11 11

15 - CANTAL

Vacances pour tous
Centre laïque Antonin Lac
Rue du 139^e RI
15012 Aurillac cedex
Tél. : 04 71 48 95 56

16 - CHARENTE

Ligue de l'enseignement
14, rue Marcel Paul
BP 70334
16008 Angoulême cedex
Tél. : 05 46 41 73 00

17 - CHARENTE-MARITIME

Vacances pour tous
Résidence-club La Fayette
Avenue de Bourgogne
CS 30809
17041 La Rochelle cedex 1
Tél. : 05 46 41 73 00

18 - CHER

Ligue de l'enseignement
5, rue Samson
18022 Bourges cedex
Tél. : 02 85 29 00 98

19 - CORRÈZE

ODCV 19
17, av. Winston Churchill
BP 157
19004 Tulle cedex
Tél. : 05 55 20 01 04

2 A - CORSE DU SUD

Ligue de l'enseignement
Bâtiment A
Immeuble Le Louisiana
Rue Paul Colonna d'Istria
20181 Ajaccio cedex 1
Tél. : 04 95 21 41 97

2 B - HAUTE-CORSE

Ligue de l'enseignement
Bâtiment 145
Les logis de Montosoro
BP 154
20292 Bastia cedex
Tél. : 04 95 31 25 14

21 - CÔTE-D'OR

Ligue de l'enseignement
10, rue Camille Flammarion
BP 47032
21070 Dijon cedex
Tél. : 03 80 30 81 45

22 - CÔTES-D'ARMOR

Vacances pour tous
89, bd Edouard Prigent
CS 54127
22041 Saint-Brieuc
Tél. : 02 96 61 65 28

23 - CREUSE

Ligue de l'enseignement
82, av. Georges Pompidou
BP 80010
24001 Périgueux cedex
Tél. : 05 53 02 44 25

24 - DORDOGNE

Vacances pour tous
26-32, avenue Sadi Carnot
BP 133
26001 Valence cedex
Tél. : 04 75 82 44 70

25 - DOUBS

Ligue de l'enseignement
10, rue du Violet
25000 Besançon
Tél. : 03 80 30 81 45

26 - DRÔME

Ligue de l'enseignement
4, rue Ernest Renan
26001 Valence cedex
Tél. : 04 75 82 44 70

27 - EURE

Ligue de l'enseignement
78000 St-Etienne-du-Rouvray
Tél. : 02 32 08 15 90

28 - EURE-ET-LOIR

Ligue de l'enseignement
4, impasse du Quercy
28300 Lucé
Tél. : 02 85 29 00 98

29 - FINISTÈRE

Ligue de l'enseignement
61, rue du Pen Ar Menez
CS 32958
29229 Brest cedex 2
Tél. : 02 96 61 65 28

30 - GARD

Ligue de l'enseignement
Immeuble Le Quinail
49, av. Jean Jaurès
30900 Nîmes
Tél. : 04 66 36 31 32/33

31 - HAUTE-GARONNE

Vacances pour tous
31, rue des Amidonniers
BP 10906
31009 Toulouse cedex 6
Tél. : 05 62 27 91 27

32 - GERS

Ligue de l'enseignement
36, rue des canaris
BP 20587
32022 Auch cedex 9
Tél. : 05 62 60 64 30

33 - GIRONDE

Ligue de l'enseignement
Château Bétailhe
72, avenue de l'Eglise romane
33370 Arques-près-Bordeaux
Tél. : 05 56 52 90 47

34 - HÉRAULT

Ligue de l'enseignement
Immeuble Edouard VII
22, rue de Claret
34070 Montpellier
Tél. : 04 67 04 34 88

35 - ILLE-ET-VILAINE

Vacances pour tous
Centre Colombia
45, rue du Capitaine Maignan
35000 Rennes
Tél. : 02 96 61 65 28

36 - INDE

Ligue de l'enseignement
33, boulevard de la Volla
BP 77
36002 Châteauroux
Tél. : 02 85 29 00 98

37 - INDE-ET-LOIRE

Ligue de l'enseignement
10, av. de la République
37300 Joué-les-Tours
Tél. : 02 85 29 00 98

38 - ISÈRE

Ligue de l'enseignement
33, rue Joseph Chaurion
38000 Grenoble
Tél. : 04 38 12 41 30/31

39 - JURA

Ligue de l'enseignement
280, rue des Violettes
BP 40185
39005 Lons-le-Saunier
Tél. : 03 85 23 92 21

40 - LANDES

Ligue de l'enseignement
122, rue du Général de Labit
40000 Mont-de-Marsan
Tél. : 05 58 06 31 32

41 - LOIR-ET-CHER

Ligue de l'enseignement
10 allée Jean Amrouche
BP 11003
41010 Blois cedex
Tél. : 02 85 29 00 98

42 - LOIRE

Ligue de l'enseignement
6, rue Buisson
CS 50514
42007 St-Etienne cedex 1
Tél. : 04 77 49 54 85

43 - HAUTE-LOIRE

Vacances pour tous
1, chemin de la Sermonne
BP 607-Vals
43008 Le-Puy-en-Velay cedex
Tél. : 04 78 42 14 68

44 - LOIRE-ATLANTIQUE

Ligue de l'enseignement
9, rue des Olivettes
BP 74107
44041 Nantes cedex 1
Tél. : 02 51 86 33 07/08

45 - LOIRET

Vacances pour tous
Avenue du parc floral
45100 Orléans la Source
Tél. : 02 85 29 00 98

46 - LOT

Ligue de l'enseignement
121, rue Victor Hugo
46000 Cahors
Tél. : 05 65 22 68 21

47 - LOT-ET-GARONNE

Ligue de l'enseignement
108, rue Fumadelles
BP 60179
47005 Agen cedex
Tél. : 05 53 77 05 32

48 - LOZÈRE

Ligue de l'enseignement
10-12, rue des clapiers
BP 16
48001 Mende cedex
Tél. : 04 66 49 00 30

49 - MAINE-ET-LOIRE

Ligue de l'enseignement
14 bis, avenue Marie Talet
49100 Angers
Tél. : 02 41 96 11 56

50 - MANCHE

Ligue de l'enseignement
61000 St-Germain-du-Corbis
Tél. : 02 33 82 37 81

51 - MARNE

Ligue de l'enseignement
19-23, rue Alphonse Daudet
BP 2187
51081 Reims cedex
Tél. : 03 24 33 81 18

52 - HAUTE-MARNE

Ligue de l'enseignement
23, rue du vieux moulin
BP 2041
52902 Chaumont cedex 9
Tél. : 03 25 03 28 20

53 - MAYENNE

Ligue de l'enseignement
33 bis, allée du Vieux-St-Louis
BP 1424
53014 Laval cedex
Tél. : 02 40 35 83 35

54 - MEURTHE-ET-MOSELLE

Ligue de l'enseignement
49, rue Isabey
CS 85221
54002 Nancy cedex
Tél. : 03 83 92 56 00

55 - MEUSE

Ligue de l'enseignement
15, rue de l'Industrie
BP 70059
55001 Bar-le-Duc cedex
Tél. : 03 29 79 08 58

56 - MORBIHAN

Ligue de l'enseignement
51, avenue Chenoiller
CS 40313
56103 Lorient cedex
Tél. : 02 96 61 65 28

57 - MOSELLE

Ligue de l'enseignement
1, rue du Pré Chaudron
BP 45147
57074 Metz cedex 03
Tél. : 03 87 66 10 53/54

58 - NIÈVRE

Vacances pour tous
7-11, rue du cdt Rivière
58000 Nevers
Tél. : 03 86 42 01 20

59 - NORD

Vacances pour tous
13, place Simon Volland
CS 90025
59042 Lille cedex
Tél. : 03 20 16 39 39

60 - OISE

Vacances pour tous
19, rue Arago
ZAC de la Ferté
60000 Beauvais
Tél. : 03 44 15 32 00

61 - ORNE

Ligue de l'enseignement
Centre de loisirs Hée/Varnier
Le bois des Clapiers
Route d'Esloup
61000 St-Germain-du-Corbis
Tél. : 02 33 82 37 81

62 - PAS-DE-CALAIS

Ligue de l'enseignement
55, rue Michelet
BP 20736
62031 Arras cedex
Tél. : 03 20 16 39 39

63 - PUY-DE-DÔME

Ligue de l'enseignement
31, rue Pélissier
63028 Clermont-Ferrand
Tél. : 04 78 42 14 68

64 - PYRÉNÉES-ATLANTIQUES

Ligue de l'enseignement
17, rue de Boyrie
64000 Pau
Tél. : 05 59 32 00 66

65 - HAUTES-PYRÉNÉES

Ligue de l'enseignement
1, rue Miramont
65000 Tarbes
Tél. : 05 62 44 50 56

66 - PYRÉNÉES-ORIENTALES

Ligue de l'enseignement
1, rue Michel Dutras
66000 Perpignan
Tél. : 04 67 04 34 88

67 - BAS-RHIN

Ligue de l'enseignement
15, rue de l'Industrie
BP 70437
67412 Illkirch cedex
Tél. : 03 90 40 63 70

68 - HAUT-RHIN

Ligue de l'enseignement
2, rue des Alpes
BP 40066
68392 Sausheim cedex
Tél. : 03 89 45 98 51

69 - RHÔNE

Vacances pour tous
6, rue Victor Hugo
69002 Lyon
Tél. : 04 78 42 14 68

70 - HAUTE-SAÔNE

Ligue de l'enseignement
29, rue Général de Gaulle
BP 30137
70003 Vesoul cedex
Tél. : 03 80 30 81 45

71 - SAÔNE-ET-LOIRE

Vacances pour tous
41, Grande rue de La Coupée
71850 Charnay-lès-Mâcon
Tél. : 03 85 23 92 21

72 - SARTHE

Ligue de l'enseignement
18, rue Béranger
72000 Le Mans
Tél. : 02 43 39 27 20

73 - SAVOIE

Ligue de l'enseignement
Centre aéré des Monts
81, chemin des écurieils
BP 403
73004 Chambéry cedex
Tél. : 04 79 85 69 14

74 - HAUTE-SAVOIE

Ligue de l'enseignement
3, avenue de la plaine
BP 340
74008 Annecy cedex
Tél. : 04 50 52 30 00

76 - SEINE-MARITIME

Ligue de l'enseignement
4, rue Ernest Renan
76000 St-Etienne-du-Rouvray
Tél. : 02 32 08 15 90

77 - SEINE-SAINT-DENIS

Ligue de l'enseignement
31, rue Pélissier
63028 Clermont-Ferrand
Tél. : 04 78 42 14 68

79 - DEUX-SÈVRES

Ligue de l'enseignement
Centre Du Guesclin
Place de Chanzy
79000 Niort
Tél. : 05 49 38 37 48

80 - SOMME

Vacances pour tous
51, rue Sully
CS 82709
80000 Amiens cedex 1
Tél. : 03 20 16 39 39

81 - TARN

Ligue de l'enseignement
11, rue Fonvielle
81000 Albi
Tél. : 05 63

Pour petits et plus grands...

Vacances pour tous et la Ligue de l'enseignement proposent également :



**des colonies pour
enfants et adolescents**

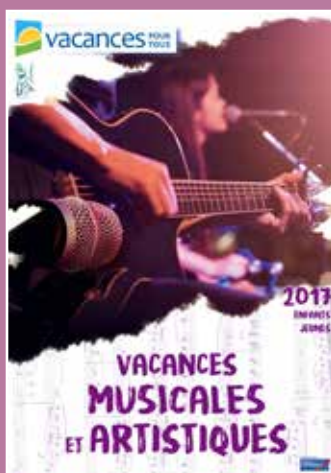

**des vacances musicales
et artistiques**



**des séjours pour
adultes & familles**

**Pour commander nos brochures,
rendez-vous dans votre point de diffusion
ou sur www.vacances-pour-tous.org**

VOTRE CONTACT PRIVILÉGIÉ :